



progetto pilota per l'implementazione di filiere agroalimentari
2^a annualità



Attuazione allegato 16 all'Accordo Quadro "Adempimenti posti a capo del Ministero delle Politiche Agricole e Forestali"
BURC n. 33 del 15-07-02



Comune di
Benevento



Ministero delle Politiche
Agricole e Forestali

Allegato A : Rapporto sull'analisi, tramite bilancio economico, delle aziende aderenti al PRUSST "Calidone"

Al fine di effettuare una valutazione economica delle imprese agricole che hanno aderito al PRUSST "Calidone", sono stati effettuati dei bilanci colturali e aziendali tramite il rilevamento dei dati effettuato con l'ausilio di un questionario messo a punto ad hoc (Allegato A1).

Il metodo utilizzato per il calcolo del bilancio colturale e aziendale è quello classico del bilancio riclassificato (De Benedictis et al., 1979) e verrà descritto nel prossimo paragrafo.

Per ognuna delle aziende agricole selezionate sono state rilevate tutte le informazioni tecniche e di gestione economica utili al calcolo degli indicatori economici e tecnico-economici più rilevanti e funzionali ad una valutazione delle *performance* economico-gestionali dell'impresa.

I risultati dello studio sono stati, inoltre, riportati nel rapporto di filiera come contributo aggiuntivo al seguente *report*.

Questa fase del lavoro deve essere intesa sia come momento di analisi esaustiva delle caratteristiche gestionali delle aziende, che come fase intermedia per quel che riguarda le simulazioni successive che saranno ipotizzate in funzione dei possibili scenari di riconversione.

Ad ogni azienda è stato associato un codice noto solo al proprietario dell'impresa agricola.

Questo consentirà l'anonimato delle aziende e al contempo la possibilità di confrontare i risultati della propria azienda agricola con quelle con ordinamento colturale simile.

In questo rapporto, comune a tutte le aziende indagate empiricamente, non si sono commentati i risultati per singola azienda ma, piuttosto, si è confrontata la *performance* economica all'interno di sottogruppi di aziende che operano nella stessa zona geografica e con ordinamenti produttivi analoghi.

Questo consente di poter effettuare un'analisi comparata dei risultati al fine di meglio valutare l'operato dei singoli.

Tuttavia, per le singole aziende verranno forniti i bilanci dettagliati, per coltura e per l'azienda nel suo complesso, con un commento relativo ai punti di forza e di debolezza delle stesse.

A tal fine sono stati costruiti, ad hoc, degli indici che consentono la comparazione tra aziende senza incorrere in distorsioni dovute a differenze nella dimensione aziendale.

Molti degli indici utilizzati sono stati, infatti, riportati all'unità di superficie e/o all'unità di lavoro uomo (ULU) che consente, come noto, di poter confrontare risultati ottenuti in aziende o imprese di dimensioni fisiche e di unità lavorative differenti.

Prima di passare alla valutazione economica dei risultati, si ritiene necessario fare una breve descrizione del metodo di bilancio riclassificato utilizzato in questo lavoro, nonché una descrizione del metodo di calcolo degli indicatori principali utilizzati.

1.1 Il reddito nell'azienda agraria

La prima distinzione che si intende fare è tra il concetto di azienda e impresa.

L'azienda è il complesso di mezzi tecnici e servizi la cui combinazione costituisce un'unità oggettiva idonea alla produzione agricola, zootecnica e forestale.

L'impresa, invece, è l'unità di gestione che utilizza i mezzi tecnici strumentali dell'azienda e si assume i rischi tecnici ed economici per produrre beni e servizi.

Tali definizioni risultano essere rilevanti non solo per gli aspetti teorici inerenti la gestione tecnico-economica delle aziende esaminate ma anche per gli aspetti più squisitamente operativi da cui deriva il calcolo degli indici economici utilizzati per la valutazione gestionale dell'impresa.

Mentre l'indirizzo produttivo è stato rilevato così come presente in azienda, una valutazione ex-post è stata effettuata rispetto al grado di attività dell'impresa, grazie al quale è possibile distinguere le imprese in piccole, medie e grandi, rispetto al reddito prodotto, grazie al quale è possibile distinguere le imprese in autonome, non autonome e part-time.

Per quanto concerne la classificazione secondo il grado di attività, per azienda piccola si intende un'unità che assorbe totalmente o parzialmente il lavoro di una famiglia coltivatrice.

Nella categoria media si classificano le aziende che richiedono, oltre al lavoro della famiglia, anche lavoro salariato.

Infine, per azienda grande si intende un'unità nella quale vi è la necessità di numerosi salariati.

La classificazione in aziende autonome/non autonome sta ad individuare la capacità di assicurare un reddito tale al sostentamento dell'intera famiglia oppure se per il sostentamento è necessario l'integrazione con redditi extra agricoli (es. redditi da lavoro dipendente, redditi da pensioni, ecc).

Il grado di autonomia, inoltre, viene espresso confrontando il reddito aziendale per unità di lavoro con quello ottenibile in settori alternativi a quello agricolo e della stessa area in cui l'azienda opera.

Il tipo di impresa rilevato per il presente studio, che è anche quello maggiormente rappresentato nel Sannio beneventano, è la proprietà coltivatrice.

In essa la proprietà, l'impresa e il lavoro si confondono nella stessa persona o nella stessa famiglia, eliminando quei contrasti che potrebbero verificarsi tra la proprietà fondiaria e la manodopera.

Gli aspetti negativi di questa forma di impresa sono principalmente rappresentati dalla scarsa disponibilità di risorse finanziarie da poter utilizzare per investimenti sia in mezzi tecnici che in formazione professionale.

I fattori produttivi dell'azienda agraria possono essere riassunti in capitale e lavoro. Con riferimento al capitale, essi si classificano in: capitale fondiario, ovvero terra o suolo con caratteristica di irriproducibilità; ad esso sono associati gli investimenti fondiari, economicamente fissi, che comprendono, tra gli altri, le sistemazioni del suolo, le piantagioni e gli impianti irrigui; il capitale agrario, ovvero scorte costituite da bestiame, macchine e attrezzi, foraggi, sementi, e così via.

Per quanto concerne il fattore lavoro, sono state effettuate alcune distinzioni: il grado di specializzazione (specializzato e generico), e il calendario dei fabbisogni di lavoro considerato per decade.

La prima distinzione è stata doverosa per implementare un costo del lavoro differenziato per grado di specializzazione.

In questo modo si ritiene di avere meglio rappresentato la realtà del mercato del lavoro agricolo della zona.

La seconda distinzione è guidata dalla esigenza di un accurato bilanciamento tra disponibilità di lavoro della famiglia contadina e fabbisogno espresso dall'insieme delle attività aziendali condotte.

Operare un bilanciamento del lavoro per decade consente di non incorrere in grossolani errori nel considerare sufficiente il lavoro derivante dalla famiglia contadina, espressa come numero di ore annue, anche in quei casi di forte stagionalità del fabbisogno del lavoro stesso.

Le ultime, ma non meno rilevanti, voci di bilancio considerate sono relative ai seguenti fattori produttivi:

- Compenso al capitale terra o beneficio fondiario (Bf) nel caso il conduttore sia anche proprietario del fondo;
- Interessi (I) spettanti al capitalista per la prestazione del capitale agrario;
- Salario (Sa) dovuto al lavoro manuale;
- Stipendio (St) spettante al lavoro intellettuale per l'opera di direzione, amministrazione e sorveglianza svolta;
- Tornaconto (T), remunerazione spettante alla capacità imprenditoriale.

1.2 Il reddito netto aziendale

Dal confronto tra i ricavi e costi relativi ad un ciclo produttivo si determina, per differenza, il reddito dell'imprenditore.

Determinazione dei ricavi: rappresenta la parte attiva del bilancio che, seguendo la terminologia classica dell'economia agraria, è rappresentata dalla Produzione Lorda Vendibile (PLV). Quest'ultima è costituita dalla somma dei prodotti venduti, dall'utile lordo di stalla, dal valore dei prodotti autoconsumati e quelli ceduti a terzi per il pagamento dei compensi e, infine, dalla differenza delle scorte eventualmente presenti all'inizio dell'esercizio con quanto disponibile alla fine dello stesso. Della produzione lorda vendibile non fanno parte i prodotti eventualmente reimpiegati nei processi produttivi per altre colture o allevamenti e quelli costituenti materie prime per la trasformazione in azienda.

Determinazione delle voci di costo: rappresentate dalle spese e dagli oneri sostenuti per compensare il valore dei beni e dei servizi al logorio parziale e totale, per il mantenimento dei capitali nel tempo, nonché dalla somme dei compensi spettanti alle persone economiche che partecipano alla produzione e dagli oneri sociali.

Determinazione del reddito netto: si ottiene in modo indiretto, sottraendo alla produzione lorda vendibile i costi, diretti e indiretti (o variabili e fissi), per lo svolgimento delle attività produttive.

Il bilancio economico dell'azienda agraria consente, attraverso il calcolo del reddito netto aziendale, la valutazione dell'efficienza economica globale dell'impresa.

Per determinare, invece, il dettaglio per singola attività economica condotta in azienda, è necessario il calcolo della redditività per singola coltura.

Tale documento si configura nel bilancio parziale, il quale determina il reddito di una singola attività colturale attraverso l'esame dei costi e dei ricavi riferita specificamente ad essa; il documento che ne deriva è il conto colturale.

1.3 Gli indici economici utilizzati per l'analisi

Il primo indice calcolato è il Reddito da Lavoro, Terra e Impresa (RLTI) ad ettaro.

L'RLTI è stato calcolato per ognuna delle aziende oggetto di studio.

Esso è un reddito netto aziendale, ottenuto come differenza tra la produzione lorda vendibile, costi espliciti, quote e l'eventuale costo per il salario fisso, al quale è stato sottratto il costo opportunità dei capitali (ovvero gli interessi).

PRUSST Calidone
"Progetto pilota per l'implementazione di filiere agroalimentari"
FILIERA ORTOFRUTTA – II^a Annualità
Allegati

Il reddito così ottenuto può essere considerato come remunerazione del lavoro manuale del diretto coltivatore, la terra in proprietà e, infine, la capacità imprenditoriale del proprietario stesso.

Dividendo tale indice per gli ettari coltivati in azienda è stato ottenuto l'RLTI ad ettaro.

Tabella 1. Schema per la determinazione del RLTI

(+) Ricavi dalle attività di produzione
(+) Utile Lordo di Stalla
(+) Autoconsumo e scorte attive
(+) Integrazioni alla produzione
(+) Aiuti per ettaro o capo di bestiame
(+) Altri Ricavi
<i>Totale dei ricavi</i>
(-) Beni intermedi
(-) Noleggi
(-) Costo del lavoro avventizio extra familiare
(-) altri costi (contributi, imposte)
(-) Costi espliciti
<i>Entrate nette di cassa (RLA) = (Tot. Ricavi – Costi espliciti)</i>
(-) Quote
(-) Costo del lavoro salariato fisso
<i>Reddito netto aziendale (RNA) = RLA – (Quote + Costo del lavoro salariato fisso)</i>
(-) Costo di opportunità dei capitali
<i>Reddito di lavoro familiare, terra e impresa (RLTI) = RNA - Costo di opportunità dei capitali</i>

Di questo indice vengono riportate due versioni.

La prima considerando tutte le voci che compongono la PLV, e una seconda versione omettendo i sussidi.

In questo modo si è calcolato l'RLTI nell'ipotesi di assenza totale di sussidi o premi comunitari.

Come diretta conseguenza dei primi due indici, è stato calcolato un terzo, ovvero l'incidenza dei sussidi sull'RLTI.

Tale indice, insieme alla differenza tra i primi due, può essere considerato come un indicatore della dipendenza economica dell'azienda dai sussidi pubblici.

Ulteriori tre indici sono stati calcolati in relazione, questa volta, al lavoro aziendale: RLTI per unità di lavoro familiare impiegato; RLTI per unità di lavoro aziendale disponibile; Unità di lavoro familiare su unità di lavoro totale (ULF/ULT).

Il primo indicatore risulta utile per verificare quanta porzione di reddito prodotto in azienda potrà essere distribuito tra i componenti della famiglia contadina che effettivamente contribuiscono a svolgere le attività aziendali.

Per ottenere le unità lavorative è stato diviso il numero di ore familiari impiegate in azienda per 2.300, ovvero il numero di ore annue che un salariato svolge in una ordinaria azienda agricola.

Anche il secondo indice è stato calcolato in modo simile al primo ma questa volta a denominatore si sono poste le unità di lavoro familiare disponibile.

Mentre il primo indice rappresenta una sorta di remunerazione al lavoro effettivamente impiegato in azienda, il secondo è la remunerazione alla disponibilità totale di lavoro.

Nel caso una famiglia contadina non allocasse in maniera efficiente la manodopera aziendale disponibile, si osserverebbe una sostanziale differenza tra la disponibilità di lavoro e quella effettivamente impiegata facendo intuire una scarsa remunerazione per unità lavorativa disponibile in azienda, come conseguenza di una gestione inefficiente del lavoro.

Ultimo indice è il rapporto ULF/ULT.

Tale indicatore indica la percentuale di fabbisogno di lavoro aziendale svolto direttamente dalla famiglia contadina.

Una percentuale bassa non sempre deve essere letta come un aspetto negativo della gestione del lavoro aziendale ma solo in quei casi in cui alla bassa percentuale del rapporto ULF/ULT corrisponde una consistente differenza tra lavoro familiare disponibili ed impiegato.

1.4 L'analisi economica dei gruppi

In questo paragrafo viene delineata un'analisi comparata dei gruppi di aziende che tra loro sono comparabili per ordinamento colturale.

La prima distinzione è stata effettuata sulla base degli studi di filiera.

Quindi, le aziende sono state raggruppate tra quelle in cui è presente il melo e quelle ad ordinamento prevalente ortofrutticolo.

1.4.1 Il gruppo di aziende ad ordinamento prevalente ortofrutticolo

Cominciando con le aziende del gruppo "ortofrutticolo" (Tab. 2), si può osservare come l'RLTI sia in tutti i casi positivo ad eccezione della sola azienda 1881.

In quest'ultima azienda, una parte consistente dei costi sono relativi agli investimenti aziendali. Infatti, il costo opportunità dei capitali è di 4.120 euro.

Il reddito netto aziendale al lordo del costo opportunità dei capitali è positivo (3.498 euro) ed è verosimile pensare che l'imprenditore agricolo si riferisca a questo come valore di riferimento della propria redditività.

Tuttavia, non considerare gli interessi sui capitali investiti porterebbe ad una valutazione economica della performance aziendale assolutamente fuorviante in particolar modo per la riproducibilità degli investimenti nel tempo.

Anche gli altri indici calcolati relativamente all'azienda 1881 lasciano intuire una gestione poco efficiente dell'azienda.

Ad esempio, solo il 12% della forza lavoro disponibile in azienda viene realmente occupata.

PRUSST Calidone
"Progetto pilota per l'implementazione di filiere agroalimentari"
FILIERA ORTOFRUTTA – II^ Annualità
Allegati

Tabella 2. Risultati economiche e principali indici per le aziende con ordinamento prevalente ortofrutticolo.

Descrizione/codice identificativo	1882	1830	1870	1904	1881	1872	1873	1874	1829	1871	1879
SAU aziendale	21,60	9,55	8,30	59,73	8,00	22,50	22,64	27,00	9,70	72,10	9,00
(+) ricavi dalle attività di produzione	18.317	50.680	115.266	204.989	11.198	30.390	17.366	27.869	44.107	60.578	25.601
(+) Integrazioni alla produzione	18.202	596	13.411	16.116	7.194	88.156	19.286	10.322	29.999	31.421	20.082
(+) Aiuti per ettaro o capo di bestiame	-	-	-	-	-	-	-	-	-	-	-
(+) Sussidi disaccoppiati (PSR ed altri)	-	3.000	-	-	-	3.000	-	-	-	-	-
(+) totale sussidi	18.202	596	13.411	16.116	7.194	88.156	19.286	10.322	29.999	31.421	20.082
(+) totale ricavi	36.519	54.276	128.677	221.105	18.391	121.546	36.652	38.191	74.106	91.999	45.682
(-) beni intermedi	8.333	11.153	24.406	79.258	3.505	9.637	8.977	9.944	9.928	539	5.855
(-) noleggi	1.432	-	512	2.169	783	1.160	1.548	1.809	314	3.925	578
(-) costo del lavoro avventizio extra-familiare	939	-	408	813	-	3.127	1.470	2.125	5.570	3.998	1.817
(-) altri costi (contributi, imposte, ...)	3.245	5.760	2.730	13.950	1.785	4.270	3.680	1.910	4.745	2.900	2.645
(-) costi espliciti	13.949	16.913	28.056	96.190	6.073	18.194	15.676	15.788	20.556	11.362	10.894
Entrate nette di cassa (RLA)	22.570	37.363	100.621	124.915	12.319	103.352	20.977	22.403	53.550	80.637	34.788
(-) quote	8.837	11.439	13.293	11.848	8.821	9.954	1.789	4.727	11.790	9.414	5.594
(-) costo lavoro salariato fisso	-	-	-	-	-	-	-	-	-	-	-
Reddito netto aziendale (RNA)	13.734	25.924	87.328	113.066	3.498	93.397	19.188	17.676	41.759	71.223	29.194
(-) costo di opportunità dei capitali	4.716	5.596	4.637	4.174	4.120	4.219	3.092	4.448	5.940	24.088	3.831
Reddito di lavoro familiare, terra e impresa (RLTI)	9.018	20.328	82.691	108.893	- 622	89.178	16.096	13.228	35.819	47.135	25.363
Lavoro totale impiegato (ore)	1.744	1.289	3.445	3.438	718	3.005	2.195	2.041	3.323	2.350	2.100
Disponibilità di lavoro aziendale (ore)	4.536	6.840	6.804	5.292	6.048	7.560	4.749	6.048	3.420	3.024	3.468
Lavoro familiare impiegato (ore)	1.523	1.289	3.349	3.274	718	2.269	1.849	1.541	2.009	1.466	1.672
Lavoro salariato avventizio (ore)	221	-	96	164	-	736	346	500	1.314	884	427

PRUSST Calidone
"Progetto pilota per l'implementazione di filiere agroalimentari"
FILIERA ORTOFRUTTA –II^ Annualità
Allegati

Lavoro salariato fisso (ore)	-	-	-	-	-	-	-	-	-	-	-
Lavoro direttivo (ore)	267	244	352	352	144	330	290	282	346	297	285
RLTI con sussidi (a)	9.018	20.328	82.691	108.893	622	89.178	16.096	13.228	35.819	47.135	25.363
RLTI senza sussidi (b)	- 9.184	19.732	69.280	92.777	- 7.816	1.022	- 3.190	2.906	5.820	15.713	5.282
Incidenza dei sussidi su RLTI	202%	3%	16%	15%	250%	99%	120%	78%	84%	67%	79%
RLTI (a)/ha	418	2.129	9.963	1.823	- 78	3.963	711	490	3.693	654	2.818
RLTI (b)/ha	- 425	2.066	8.347	1.553	- 977	45	- 141	108	600	218	587
RLTI/Unità di lavoro familiare impiegato	13.615	36.282	56.787	76.492	- 1.994	90.397	20.026	19.743	41.015	73.947	34.885
RLTI/Unità di lavoro aziendale disponibile	4.573	6.836	27.953	47.327	- 237	27.131	7.795	5.030	24.089	35.850	16.821
ULF/ULT	34%	19%	49%	62%	12%	30%	39%	25%	59%	48%	48%

Per quanto riguarda il confronto tra le aziende dello stesso gruppo, si osservi la figura 1 dove è riportato, per ogni azienda, il RLTI ad ettaro.

La variabilità all'interno del gruppo appare abbastanza elevata.

Infatti, il RLTI medio è di 2.417 euro con una deviazione standard¹, però, di ben 2.855.

In questo gruppo, ad eccezione del risultato dell'azienda 1870 che possiede anche una attività zootecnica redditizia, le imprese possono essere suddivise in due sottogruppi: il primo costituito da quelle aziende con RLTI intorno alla media del gruppo e, il secondo, rappresentato da quell'insieme di aziende con RLTI prossimo o al di sotto dello zero.

Per queste aziende le inefficienze possono essere ricondotte ad una gestione aziendale troppo dipendente dai sussidi pubblici.

Infatti, mentre le aziende che sono redditizie in presenza di sussidi rimangono tali anche in assenza di essi, quelle del secondo sottogruppo peggiorano la loro condizione economica fino a raggiungere, nella stragrande maggioranza dei casi, redditi prossimi o al di sotto dello zero (Fig. 2).

La dipendenza delle aziende dal sussidio pubblico conferma quanto appena detto (Fig. 3), confermando, nel caso delle aziende oggetto di indagine, che in assenza del sussidio pubblico solo poche aziende riescono a raggiungere redditi comparabili con settori alternativi ma, al contempo, anche la scarsa propensione e stimolo, da parte degli imprenditori, a ricercare nuove strategie di differenziazione produttiva.



Figura 1. Confronto tra le aziende del gruppo "ortaggi". RLTI ad ettaro

¹ La deviazione standard è una misura che indica quanto i valori si discostino dal valore medio. La formula utilizzata è la seguente: $\sqrt{\frac{(x - \bar{x})^2}{(n - 1)}}$, dove x è l'ennesima osservazione, \bar{x} è la media del campione ed n è la dimensione del campione.

PRUSST Calidone
"Progetto pilota per l'implementazione di filiere agroalimentari"
FILIERA ORTOFRUTTA – II^a Annualità
Allegati

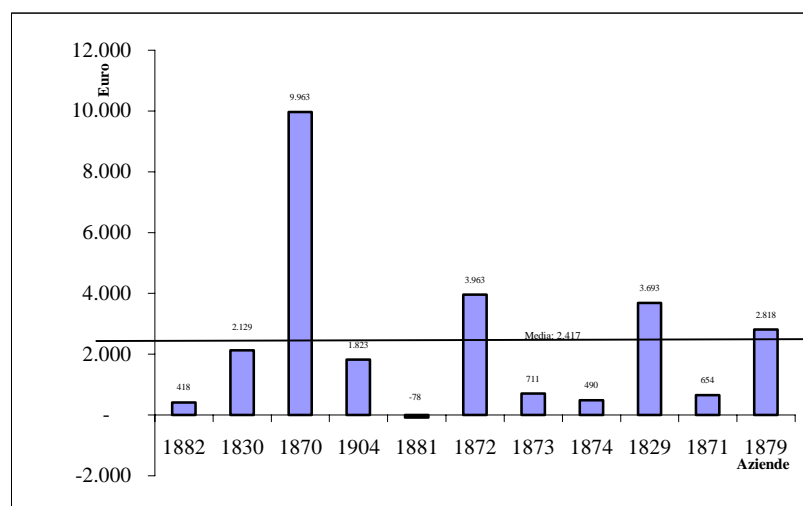

Figura 2. Confronto tra le aziende del gruppo "ortaggi". RLTI senza sussidi ad ettaro



Figura 3. Confronto tra le aziende del gruppo "ortaggi". Incidenza dei sussidi sull'RLTI

1.4.2 Il gruppo di aziende con presenza di mela annurca

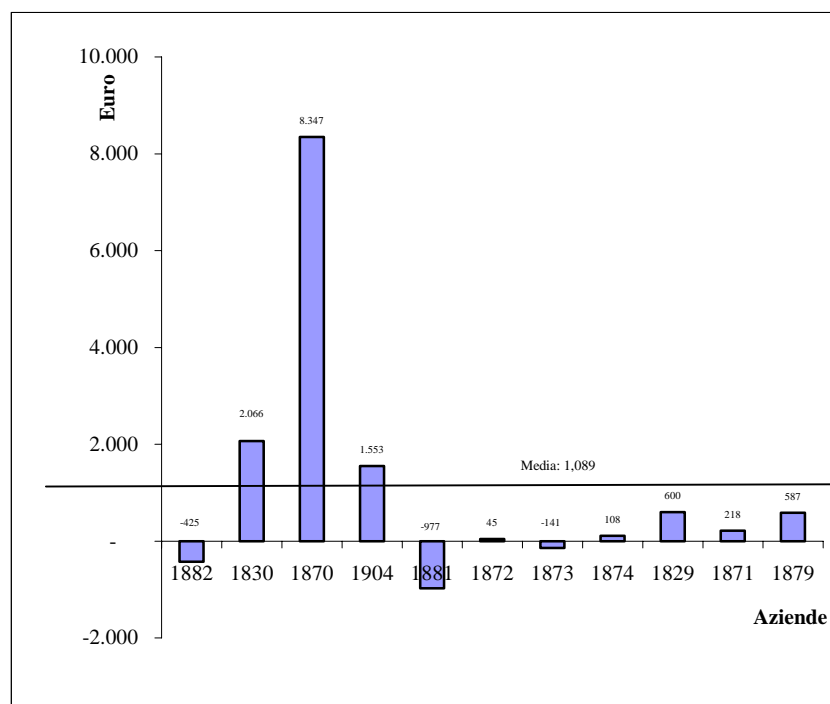
Per quanto riguarda il gruppo con ordinamento prevalente a “melo”, le aziende non presentano RLTI ad ettaro negativi attestandosi su una media del gruppo di 3.907 euro (Tab. 3 e Fig. 4), solo di poco superiore al gruppo precedente.

Anche in questo caso, la variabilità all'interno del gruppo è considerevole (dev. standard di 2.466) passando da un valore minimo di 673 euro/ha dell'azienda 1686 a 9.111 euro ad ettaro dell'azienda 1755.

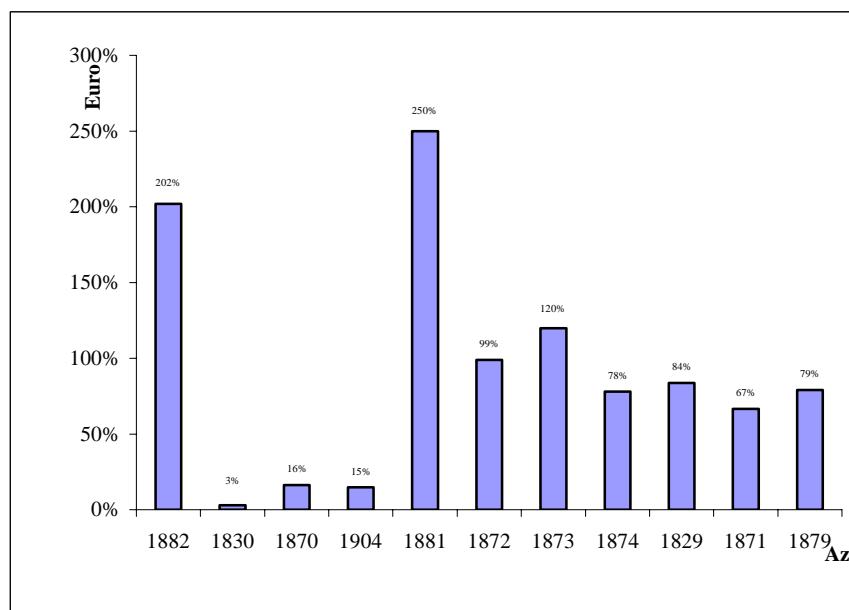
Maggiormente redditizie ed efficienti sono, anche in questo gruppo, le aziende meno legate e meno dipendenti dal sussidio pubblico (Figg. 5 e 6).

Per questo gruppo di aziende è necessario sottolineare che il contributo della mela annurca al reddito complessivo aziendale non è sempre lo stesso.

Infatti, oltre la metà delle aziende prese in esame presentano un reddito lordo colturale, proveniente dalla coltivazione del melo, marginale rispetto al reddito complessivo aziendale mentre le rimanenti aziende riescono, con la mela annurca, a ricavare un reddito ad ettaro positivo.

Osservando le tecniche di coltivazione del melo, non si osservano significative differenze.

La conduzione, invece, nella fase di post-produzione e marketing, entrambe riconducibili a differenti capacità imprenditoriali degli agricoltori, consentono solo a un numero ristretto di imprese di poter raggiungere ragguardevoli margini dalla produzione della mela annurca.

PRUSST Calidone
"Progetto pilota per l'implementazione di filiere agroalimentari"
FILIERA ORTOFRUTTA –II^ Annualità
Allegati

Tabella 3. Risultati economiche e principali indici per le aziende con ordinamento prevalente frutticolo (melo)

Descrizione	1878	1685	1755	1668	1727	1757	1729	1689	1690	1667	1669	1687	1688	1666	1728	1686	1756
SAU aziendale	3,05	24,80	4,68	5,53	4,50	5,28	5,40	5,60	3,50	5,21	4,97	6,20	5,80	1,33	29,83	8,10	7,87
(+) ricavi dalle attività di produzione	26.022	200.122	64.268	55.695	24.859	80.890	31.833	16.173	19.367	56.596	68.061	25.516	44.993	16.997	276.671	53.128	116.802
(+) Integrazioni alla produzione	392	14.121	11.688	16.580	535	4.272	739	18.345	356	6.948	18.742	15.946	30.090	-	392	1.091	523
(+) Aiuti per ettaro o capo di bestiame	-	-	-	-	-	-	-	-	-	-	-	-	-	-	-	-	-
(+) Sussidi disaccoppiati (PSR ed altri)	-	-	-	-	-	-	-	1.200	-	-	-	-	-	-	-	-	-
(+) totale sussidi	392	14.121	11.688	16.580	535	4.272	739	18.345	356	6.948	18.742	15.946	30.090	-	392	1.091	523
(+) totale ricavi	26.414	214.243	53.593	38.730	25.393	46.825	32.572	35.718	19.723	31.596	39.712	41.462	75.083	16.997	277.063	54.218	117.325
(-) beni intermedi	670	163.347	3.130	3.269	784	3.555	2.419	3.696	1.210	5.600	5.281	5.715	9.267	1.266	130.631	4.267	48.142
(-) noleggi	635	864	1.115	330	74	38	578	344	45	170	876	215	165	-	272	248	363
(-) costo del lavoro avventizio extra-familiare	-	2.303	971	-	526	3.020	5.826	27	-	-	183	3.997	3.141	1.658	15.630	11.314	4.871
(-) altri costi (contributi, imposte, ...)	925	3.930	3.531	2.385	1.890	1.530	6.200	5.730	1.865	7.075	3.048	5.580	8.060	6.050	48.205	17.080	6.527
(-) costi espliciti	2.231	170.444	8.747	5.984	3.274	8.142	15.022	9.797	3.120	12.845	9.388	15.507	20.634	8.974	194.739	32.908	59.903
Entrate nette di cassa (RLA)	25.108	47.729	48.377	35.130	22.119	40.213	17.550	25.921	16.603	25.826	33.372	25.956	54.449	8.023	82.325	21.310	57.422
(-) quote	6.701	14.207	5.664	8.137	4.443	5.393	2.404	6.991	4.594	7.741	8.320	8.414	6.338	4.145	21.439	13.123	7.251
(-) costo lavoro salariato fisso	-	-	-	-	-	-	-	-	-	-	-	-	-	-	-	-	-
Reddito netto aziendale (RNA)	19.190	39.600	43.960	27.782	17.676	36.274	15.146	18.930	12.009	21.063	27.608	17.542	48.112	3.879	60.886	8.187	50.171
(-) costo di opportunità dei capitali	2.293	5.530	4.117	4.353	3.587	3.119	1.730	4.062	2.733	4.109	5.105	4.736	3.047	2.609	9.823	2.735	6.308
Reddito di lavoro familiare, terra e impresa (RLTI)	17.463	37.499	42.642	25.987	14.089	35.511	13.416	14.868	9.276	19.537	25.988	12.807	45.064	1.269	51.063	5.452	43.862
Lavoro totale impiegato (ore)	633	1.712	1.385	1.626	420	1.984	2.614	2.069	1.078	1.593	2.152	3.270	3.444	946	9.649	3.925	2.457
Disponibilità di lavoro aziendale (ore)	2.268	1.512	2.268	4.536	2.268	3.024	2.664	4.536	6.048	4.536	4.536	3.780	4.572	2.268	9.828	4.536	3.420
Lavoro familiare impiegato (ore)	633	1.255	1.157	1.626	339	1.273	1.488	2.062	1.078	1.593	2.109	2.330	2.706	645	6.554	1.708	1.410
Lavoro salariato avventizio (ore)	-	457	228	-	81	711	1.127	6	-	-	43	940	738	300	3.096	2.217	1.047
Lavoro salariato fisso (ore)	-	-	-	-	-	-	-	-	-	-	-	-	-	-	-	-	-
Lavoro direttivo (ore)	127	266	249	261	84	279	311	283	216	260	288	343	352	189	662	376	303
RLTI con sussidi (a)	17.463	37.499	42.642	25.987	14.089	35.511	13.416	14.868	9.276	19.537	25.988	12.807	45.064	1.269	51.063	5.452	43.862
RLTI senza sussidi (b)	17.071	23.377	30.954	9.407	13.555	31.239	12.677	3.477	8.919	12.589	7.245	3.140	14.974	1.269	50.671	4.362	43.339
Incidenza dei sussidi su RLTI	0%	38%	27%	64%	4%	12%	6%	123%	4%	36%	72%	125%	67%	0%	1%	20%	1%
RLTI (a)/ha	5.726	1.512	9.111	4.699	3.131	6.726	2.484	2.655	2.650	3.750	5.229	2.066	7.770	954	1.712	673	5.573
RLTI (b)/ha	5.597	943	6.614	1.701	3.012	5.917	2.348	621	2.548	2.416	1.458	506	2.582	954	1.699	538	5.507
RLTI/Unità di lavoro familiare impiegato	63.452	68.717	84.768	36.762	95.503	64.137	20.741	16.581	19.791	28.204	28.338	12.644	38.303	4.523	17.920	7.342	71.541
RLTI/Unità di lavoro aziendale disponibile	17.710	57.041	43.243	13.177	14.288	27.009	11.583	7.539	3.527	9.906	13.177	7.792	22.670	1.287	11.950	2.765	29.498
ULF/ULT	28%	83%	51%	36%	15%	42%	56%	45%	18%	35%	46%	62%	59%	28%	67%	38%	41%

FILIERA ORTOFRUTTA – II^ Annualità
Allegati



Figura 4. Confronto tra le aziende del gruppo "melo". RLTI ad ettaro



Figura 5. Confronto tra le aziende del gruppo "melo". RLTI senza sussidi ad ettaro

FILIERA ORTOFRUTTA – II^ Annualità
Allegati

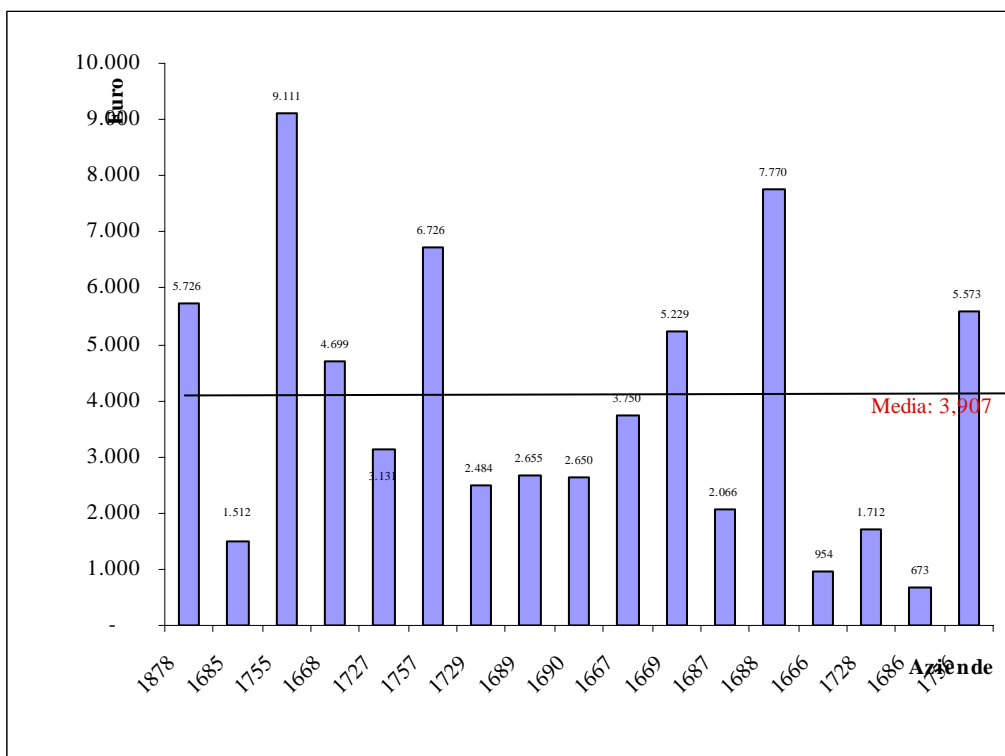

Figura 6. Confronto tra le aziende del gruppo "melo". Incidenza dei sussidi sull'RLTI

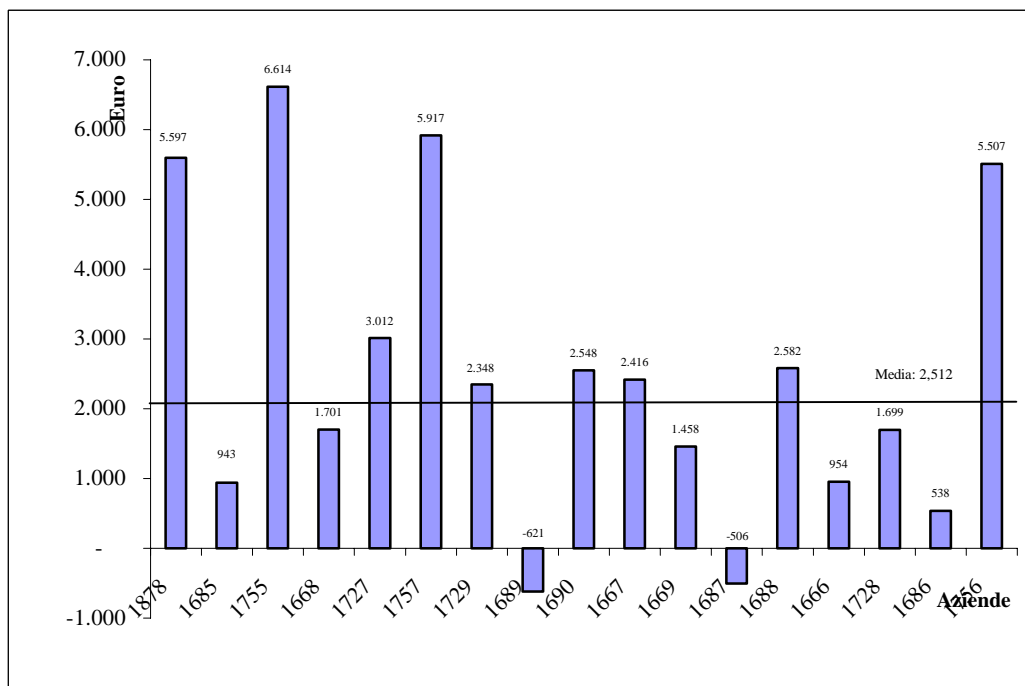
Tali risultati devono rappresentare un riferimento, sia tecnico che imprenditoriale, per quelle aziende la cui performance economica relativamente alla produzione di mela annurca non è al momento soddisfacente.

Questi risultati devono, inoltre, essere considerati con particolare attenzione in vista delle aspettative della prossima programmazione della politica agricola comunitaria relativamente al sussidio pubblico e alle drastiche riduzioni che molto probabilmente verranno praticate a tutti i livelli.

Si pensi, in particolar modo, ai sussidi per la coltivazione del tabacco e alla revisione di tutte le OCM che verranno sempre più legate alla ecocompatibilità.

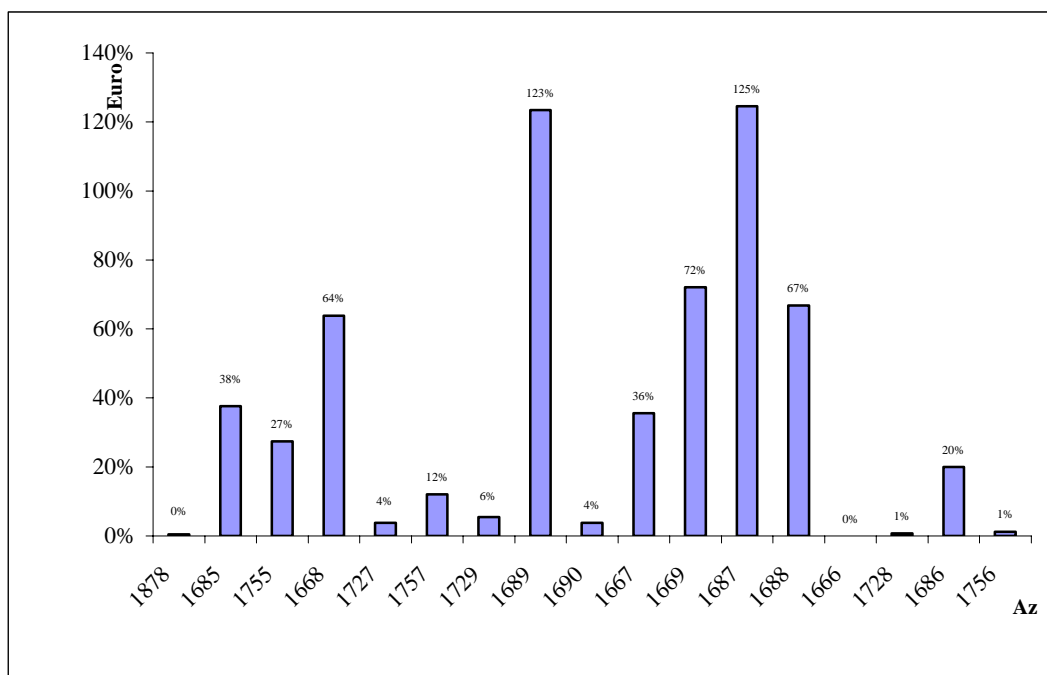
1.5 Rapporti economici sulle aziende ortofrutticole

1) Rapporto economico sull'azienda di: Palumbo Carmine

L'azienda Palumbo Carmine (codice 1882) presenta un ordinamento colturale abbastanza articolato.

Tuttavia, l'andamento complessivo dell'azienda risulta essere alquanto deficitario.

Se si considera l'RLTI complessivo di 9.018 euro e lo si rapporta all'unità di superficie si ottiene un reddito ad ettaro di soli 418 euro.

Tale performance, già di per se insufficiente a remunerare adeguatamente i fattori della produzione, diviene negativa se si escludono dal calcolo della PLV i sussidi comunitari, in particolare quelli derivanti dall'OCM tabacco. Infatti, l'RLTI aziendale senza sussidi diventa di -9.184 euro.

Ad eccezione del pomodorino e dell'olivo, tutte le altre coltivazioni hanno un reddito colturale negativo se si escludono i sussidi pubblici.

Questa impresa si colloca tra quelle a redditività più bassa di tutto il gruppo di aziende prese in esame.

Le inefficienze sono da ricercarsi nella natura delle decisioni imprenditoriali.

Il forte contributo dei sussidi a questa azienda, seppure salutare nel breve periodo, potrà rappresentare un boumerang nel medio e lungo periodo quando la previsione della presenza dei sussidi pubblici tenderà a diminuire drasticamente e, quindi, in assenza di ristrutturazione aziendale l'impresa in questione rischierà la sopravvivenza economica della stessa.

Palumbo Carmine	Azienda	Avena	Favino	Grano Dulio	Incolto	Olivo	Pomodc altavi
SAU aziendale	21,60	3,90	1,00	9,90	1,00	0,30	
(+) ricavi dalle attività di produzione	-	1.790	450	5.544	-	1.229	6
(+) Integrazioni alla produzione	-	717	-	4.920	-	356	
(+) Aiuti per ettaro o capo di bestiame							
(+) Sussidi disaccoppiati (PSR ed altri)							
(+) totale sussidi	-	717	-	4.920	-	356	
(+) totale ricavi	-	2.508	450	10.464	-	1.585	6
(-) beni intermedi	-	1.013	218	2.527	-	71	2
(-) noleggi	-	312	80	792	-	248	
(-) costo del lavoro avventizio extra-familiare	-	-	-	-	-	-	
(-) altri costi (contributi, imposte, ...)	3.245	-	-	-	-	-	
(-) costi espliciti	3.245	1.325	298	3.319	-	318	2
Entrate nette di cassa (RLA)		1.182	152	7.145	-	1.267	3
(-) quote	1.212	955	311	2.300	-	412	2
(-) costo lavoro salariato fisso							
Reddito netto aziendale (RNA)		227	159	4.845	-	855	
(-) costo di opportunità dei capitali	2.424	301	88	748	-	145	
Reddito di lavoro familiare, terra e impresa (RLTI)	-	74	246	4.097	-	710	
Lavoro totale impiegato (ore)	1.744						
Disponibilità di lavoro aziendale (ore)	4.536						
Lavoro familiare impiegato (ore)	1.523						
Lavoro salariato avventizio (ore)	221						
Lavoro salariato fisso (ore)	-						
Lavoro direttivo (ore)	267						
RLTI con sussidi (a)	9.018						
RLTI senza sussidi (b)	- 9.184						
Incidenza dei sussidi su RLTI	202%						
RLTI (a)/ha	418						
RLTI (b)/ha	- 425						
RLTI/Unità di lavoro familiare impiegato	13.615						
RLTI/Unità di lavoro aziendale disponibile	4.573						
ULF/ULT	34%						

2) Rapporto economico sull'azienda di: Genito Roberto

L'azienda Genito Roberto (codice 1830) presenta un ordinamento colturale orticolo.

Nonostante la grande varietà di ortive prodotte, l'azienda si pone immediatamente al di sotto della media del gruppo in termini di RLTI ad ettaro.

Seppure il reddito complessivo dell'azienda sembra essere soddisfacente con 20.328 euro, e con una incidenza dei sussidi pubblici non significativa (3%), i redditi lordi colturali denunciano una altalenante capacità di produrre redditi positivi a seconda della coltivazione praticata.

In aggiunta, le coltivazioni ortive sono molto condizionate dall'andamento stagionali dei prezzi.

A tale proposito, contratti d'area e a maggiore attenzione alla programmazione delle produzioni condurrebbero a più stabili campagne agrarie.

[illegible]

3) Rapporto economico sull'azienda di: Frusciante Roberto

L'azienda Frusciante Roberto (codice 1870) presenta un ordinamento colturale misto con la caratteristica di avere anche un allevamento zootecnico.

È stato raggruppato insieme con le aziende del gruppo ortofrutticolo non tanto per le caratteristiche dell'ordinamento colturale ma piuttosto per l'assenza di melo e quindi di attinenza con l'altro gruppo.

L'azienda in questione presenta dei buoni risultati economici sia per l'attività zootecnica che per quella relativa alle colture ortive, infatti raggiunge l'RLTI ad ettaro più alto del gruppo ponendosi come azienda leader dello stesso.

Una nota negativa viene rappresentata dal bilancio colturale negativo dell'erba medica.

Tuttavia, nell'economia delle alternanze colturali e per un miglior bilanciamento della razione alimentare dei bovini è ammissibile la presenza di un erbaio poliennale coltivato in pareggio o poco al di sotto.

[illegible]

4) Rapporto economico sull'azienda di: San Cumano Srl

L'azienda San Cumano Srl (codice 1904) presenta un ordinamento colturale misto con la caratteristica di avere anche un allevamento zootecnico bovino e bufalino.

Nonostante la varietà colturale e di indirizzo presente in azienda, l'impresa si pone immediatamente al di sotto della media del gruppo in termini di RLTI ad ettaro.

Seppure il reddito complessivo dell'azienda sembra essere soddisfacente con 108.893 euro, e con una incidenza dei sussidi pubblici non elevata (15%), i redditi lordi colturali denunciano una altalenante capacità di produrre redditi positivi a seconda della coltivazione praticata ma, soprattutto, considerando i 59,73 ettari di SAU, l'RLTI ad ettaro diventa di 1.823 euro, sicuramente non pienamente soddisfacente se inteso come beneficio derivante dall'attività produttiva per unità di superficie.

Bisogna, tuttavia, precisare che quei bilanci colturali ad esito negativo sono da intendersi, nell'azienda zootecnica, non come perdita netta bensì come costo per la spesa alimentare degli animali presenti in stalla, essendo stati calcolati al costo opportunità.

Invece, l'allevamento bufalino risulta essere in perdita e questo appare essere legato in particolar modo alla consistenza della stalla stessa che non riesce a superare quel numero minimo di animali da giustificare la redditività completa.

[illegible]

5) Rapporto economico sull'azienda di: Colatruglio Antonio

L'azienda Colatruglio Antonio (codice 1881) presenta un ordinamento colturale presenta un ordinamento colturale abbastanza articolato.

Tuttavia, l'andamento complessivo dell'azienda risulta essere alquanto deficitario.

Se si considera l'RLTI complessivo di -622 euro e lo si rapporta all'unità di superficie si ottiene un reddito ad ettaro negativo che pone l'azienda come fanalino di coda del gruppo di aziende ad ordinamento ortofrutticolo.

Tale performance, già di per se insufficiente a remunerare adeguatamente i fattori della produzione, peggiora ulteriormente se si escludono dal calcolo della PLV i sussidi comunitari, in particolare quelli derivanti dall'OCM tabacco.

Ad eccezione dell'aglio e del pomodorino, tutte le coltivazioni hanno un reddito colturale negativo se si escludono i sussidi pubblici.

Questa impresa si colloca tra quelle a redditività più bassa di tutto il gruppo di aziende prese in esame.

Le inefficienze sono da ricercarsi nella natura delle decisioni imprenditoriali.

Il forte contributo dei sussidi a questa azienda, seppure salutare nel breve periodo, potrà rappresentare un boumerang nel medio e lungo periodo quando la previsione della presenza dei sussidi pubblici tenderà a diminuire drasticamente e, quindi, in assenza di ristrutturazione aziendale l'impresa in questione rischierà la sopravvivenza economica della stessa.

6) Rapporto economico sull'azienda di: Pepe Francesco

L'azienda Pepe Francesco (codice 1872) presenta un ordinamento colturale che è stato raggruppato insieme alle aziende ad ordinamento ortofrutticolo.

La performance economica di questa azienda risulta essere di superiore alla media del gruppo.

Infatti, l'RLTI ad ettaro dell'azienda è di 3.963 euro.

All'interno del gruppo di aziende, si osservano risultati maggiormente soddisfacenti ma l'impresa in questione può ritenersi abbastanza efficiente e soddisfatta.

Tuttavia, uno degli indicatori di inefficienza è la dipendenza dal sussidio pubblico (99%) senza il quale l'RLTI si abbassa in modo drastico e drammatico.

Questo dato sta ad indicare che l'azienda è quasi del tutto legata al sussidio pubblico in assenza del quale, e senza drastici cambiamenti, rischia la sopravvivenza economica dell'impresa stessa.

Margini di miglioramento ce ne sono e vanno ricercati, in particolar modo, nella riallocazione della SAU aziendale verso quelle colture a maggior reddito.

Pepe Francesco	Azienda	Grano	Pomodorino altavilla	Tabacco paraguay	Totale
SAU aziendale	22,50	14,50	6,50	1,50	22,50
(+) ricavi dalle attività di produzione	-	6.090	11.700	12.600	30.390
(+) Integrazioni alla produzione		7.206	2.470	78.480	88.156
(+) Aiuti per ettaro o capo di bestiame					-
(+) Altri ricavi	3.000				3.000
(+) totale sussidi		7.206	2.470	78.480	88.156
(+) totale ricavi	3.000	13.296	14.170	91.080	121.546
(-) beni intermedi	-	3.312	4.243	2.083	9.637
(-) noleggi	-	1.160	-	-	1.160
(-) costo del lavoro avventizio extra-familiare	-	281	2.350	497	3.127
(-) altri costi (contributi, imposte, ...)	4.270	-	-	-	4.270
(-) costi espliciti	4.270	4.753	6.592	2.579	18.194
Entrate nette di cassa (RLA)		8.543	7.578	88.501	103.352
(-) quote	1.689	3.004	3.508	1.754	9.954
(-) costo lavoro salariato fisso					-
Reddito netto aziendale (RNA)		5.539	4.070	86.747	93.397
(-) costo di opportunità dei capitali	2.231	776	873	339	4.219
Reddito di lavoro familiare, terra e impresa (RLTI)		4.763	3.198	86.408	89.178
Lavoro totale impiegato (ore)	3.005				
Disponibilità di lavoro aziendale (ore)	7.560				
Lavoro familiare impiegato (ore)	2.269				
Lavoro salariato avventizio (ore)	736				
Lavoro salariato fisso (ore)	-				
Lavoro direttivo (ore)	330				
RLTI con sussidi (a)	89.178				
RLTI senza sussidi (b)	1.022				
Incidenza dei sussidi su RLTI	99%				
RLTI (a)/ha	3.963				
RLTI (b)/ha	45				
RLTI/Unità di lavoro familiare impiegato	90.397				
RLTI/Unità di lavoro aziendale disponibile	27.131				
ULF/ULT	30%				

7) Rapporto economico sull'azienda di: Palumbo Maria Antonietta

L'azienda Palumbo Maria Antonietta (codice 1873) presenta un ordinamento colturale abbastanza articolato e raggruppato nell'insieme di aziende ortofrutticole.

Tuttavia, l'andamento complessivo dell'azienda risulta essere alquanto deficitario.

Se si considera l'RLTI complessivo di 16.096 euro e lo si rapporta all'unità di superficie si ottiene un reddito ad ettaro di soli 711 euro.

Tale performance, già di per se insufficiente a remunerare adeguatamente i fattori della produzione, diviene negativa se si escludono dal calcolo della PLV i sussidi comunitari, in particolare quelli derivanti dall'OCM tabacco.

Infatti, l'RLTI aziendale senza sussidi diventa di -141 euro.

Ad eccezione del pomodorino e dell'olivo, tutte le altre coltivazioni hanno un reddito colturale negativo se si escludono i sussidi pubblici.

Questa impresa si colloca tra quelle a redditività medio bassa di tutto il gruppo di aziende prese in esame. Le inefficienze sono da ricercarsi nella natura delle decisioni imprenditoriali.

Il forte contributo dei sussidi a questa azienda, seppure salutare nel breve periodo, potrà rappresentare un boumerang nel medio e lungo periodo quando la previsione della presenza dei sussidi pubblici tenderà a diminuire drasticamente e, quindi, in assenza di ristrutturazione aziendale l'impresa in questione rischierà la sopravvivenza economica della stessa.

[illegible]

8) Rapporto economico sull'azienda di: Palumbo Antonio

L'azienda Palumbo Antonio (codice 1874) presenta un ordinamento colturale abbastanza articolato e raggruppato nell'insieme di aziende ortofrutticole.

Tuttavia, l'andamento complessivo dell'azienda risulta essere alquanto deficitario.

Se si considera l'RLTI complessivo di 13.228 euro e lo si rapporta all'unità di superficie si ottiene un reddito ad ettaro di soli 490 euro.

Tale performance, già di per se insufficiente a remunerare adeguatamente i fattori della produzione, diviene ancora più bassa se si escludono dal calcolo della PLV i sussidi comunitari, in particolare quelli derivanti dall'OCM tabacco.

Infatti, l'RLTI aziendale senza sussidi diventa di soli 108 euro. Solo poche sono le colture a reddito positivo se si escludono i sussidi pubblici.

Questa impresa si colloca tra quelle a redditività medio bassa di tutto il gruppo di aziende prese in esame. Le inefficienze sono da ricercarsi nella natura delle decisioni imprenditoriali.

Il forte contributo dei sussidi a questa azienda, seppure salutare nel breve periodo, potrà rappresentare un boumerang nel medio e lungo periodo quando la previsione della presenza dei sussidi pubblici tenderà a diminuire drasticamente e, quindi, in assenza di ristrutturazione aziendale l'impresa in questione rischierà la sopravvivenza economica della stessa.

Palumbo Antonio	Azienda	Aglione	Avena	Fava	Grano duro	Olivo	Pomodorino	Zucchine	Totale
SAU aziendale	27,00	1,00	4,00	1,20	17,00	0,20	3,00	0,60	27,00
(+) ricavi dalle attività di produzione	-	3.500	2.160	540	10.710	819	6.000	4.140	27.869
(+) Integrazioni alla produzione	-	-	736	-	3.348	238	6.000	-	10.322
(+) Aiuti per ettaro o capo di bestiame	-	-	-	-	-	-	-	-	-
(+) Altri ricavi	-	-	-	-	-	-	-	-	-
(+) totale sussidi	-	-	736	-	3.348	238	6.000	-	10.322
(+) totale ricavi	-	3.500	2.896	540	14.058	1.057	12.000	4.140	38.191
(-) beni intermedi	-	362	688	312	3.889	20	4.194	479	9.944
(-) noleggi	-	-	320	96	1.360	33	-	-	1.809
(-) costo del lavoro avventizio extra-familiare	-	18	-	-	-	-	2.064	42	2.125
(-) altri costi (contributi, imposte, ...)	1.910	-	-	-	-	-	-	-	1.910
(-) costi espliciti	1.910	380	1.008	408	5.249	53	6.259	521	15.788
Entrate nette di cassa (RLA)		3.120	1.888	132	8.809	1.004	5.741	3.619	22.403
(-) quote	1.241	113	720	312	1.353	246	699	43	4.727
(-) costo lavoro salariato fisso	-	-	-	-	-	-	-	-	-
Reddito netto aziendale (RNA)		3.007	1.167	-	180	758	5.042	3.576	17.676
(-) costo di opportunità dei capitali	3.578	24	151	59	332	51	238	15	4.448
Reddito di lavoro familiare, terra e impresa (RLTI)		2.983	1.016	-	239	707	4.804	3.561	13.228
Lavoro totale impiegato (ore)	2.041								
Disponibilità di lavoro aziendale (ore)	6.048								
Lavoro familiare impiegato (ore)	1.541								
Lavoro salariato avventizio (ore)	500								
Lavoro salariato fisso (ore)	-								
Lavoro direttivo (ore)	282								
RLTI con sussidi (a)	13.228								
RLTI senza sussidi (b)	2.906								
Incidenza dei sussidi su RLTI	78%								
RLTI (a)/ha	490								
RLTI (b)/ha	108								
RLTI/Unità di lavoro familiare impiegato	19.743								
RLTI/Unità di lavoro aziendale disponibile	5.030								
ULF/ULT	25%								

9) Rapporto economico sull'azienda di: Grieco Antonio

L'azienda Grieco Antonio (codice 1829) presenta un ordinamento colturale che è stato raggruppato insieme alle aziende ad ordinamento ortofrutticolo.

La performance economica di questa azienda risulta essere di superiore alla media del gruppo. Infatti, l'RLTI ad ettaro dell'azienda è di 3.693 euro.

All'interno del gruppo di aziende, si osservano risultati maggiormente soddisfacenti ma l'impresa in questione può ritenersi abbastanza efficiente e soddisfatta.

Tuttavia, uno degli indicatori di inefficienza è la dipendenza dal sussidio pubblico (84%) senza il quale l'RLTI si abbassa in modo drastico e drammatico.

Questo dato sta ad indicare che l'azienda è quasi del tutto legata al sussidio pubblico in assenza del quale, e senza drastici cambiamenti, rischia la sopravvivenza economica dell'impresa stessa.

Margini di miglioramento ce ne sono e vanno ricercati, in particolar modo, nella riallocazione della SAU aziendale verso quelle colture a maggior reddito.

[illegible]

10) Rapporto economico sull'azienda di: Coduti Maria Antonietta

L'azienda Coduti Maria Antonietta (codice 1871) presenta un ordinamento colturale abbastanza articolato e raggruppato nell'insieme di aziende ortofrutticole.

Tuttavia, l'andamento complessivo dell'azienda risulta essere alquanto deficitario.

Se si considera l'RLTI complessivo di 47.135 euro e lo si rapporta all'unità di superficie si ottiene un reddito ad ettaro di soli 654 euro.

Tale performance, già di per se insufficiente a remunerare adeguatamente i fattori della produzione, diviene ancora più bassa se si escludono dal calcolo della PLV i sussidi comunitari, in particolare quelli derivanti dalla coltivazione del grano.

Infatti, l'RLTI aziendale senza sussidi diventa di soli 218 euro.

Solo poche sono le colture a reddito significativamente positivo se si escludono i sussidi pubblici.

Questa impresa si colloca tra quelle a redditività medio bassa di tutto il gruppo di aziende prese in esame.

Le inefficienze sono da ricercarsi nella natura delle decisioni imprenditoriali.

Il forte contributo dei sussidi a questa azienda, seppure salutare nel breve periodo, potrà rappresentare un boumerang nel medio e lungo periodo quando la previsione della presenza dei sussidi pubblici tenderà a diminuire drasticamente e, quindi, in assenza di ristrutturazione aziendale l'impresa in questione rischierà la sopravvivenza economica della stessa.

Coduti Maria Antonina	Azienda	Avena	Fagiolo	Grano	Olivo	Pomodorino	Set-aside	Foraggio	Totale
SAU aziendale	72,10	18,00	7,00	29,00	1,00	3,50	5,00	8,60	72,10
(+) ricavi dalle attività di produzione	-	7.560	11.200	13.398	1.365	15.015	-	12.040	60.578
(+) Integrazioni alla produzione	-	3.311	4.802	14.412	396	-	8.500	-	31.421
(+) Aiuti per ettaro o capo di bestiame									-
(+) Sussidi disaccoppiati (PSR ed altri)									-
(+) totale sussidi	-	3.311	4.802	14.412	396	-	8.500	-	31.421
(+) totale ricavi	-	10.871	16.002	27.810	1.761	15.015	8.500	12.040	91.999
(-) beni intermedi	-	107	138	184	8	57	-	47	539
(-) noleggi	-	1.440	-	2.320	165	-	-	-	3.925
(-) costo del lavoro avventizio extra-familiare	-	353	1.602	569	149	1.325	-	-	3.998
(-) altri costi (contributi, imposte, ...)	2.900	-	-	-	-	-	-	-	2.900
(-) costi espliciti	2.900	1.900	1.740	3.072	322	1.381	-	47	11.362
Entrate nette di cassa (RLA)		8.971	14.262	24.737	1.439	13.634	8.500	11.993	80.637
(-) quote	541	1.780	1.189	2.851	582	1.503	219	750	9.414
(-) costo lavoro salariato fisso									-
Reddito netto aziendale (RNA)		7.191	13.073	21.887	858	12.130	8.281	11.243	71.223
(-) costo di opportunità dei capitali	-	4.981	5.979	8.782	51	1.127	48	3.119	24.088
Reddito di lavoro familiare, terra e impresa (RLTI)		2.210	7.094	13.104	806	11.003	8.233	8.125	47.135
Lavoro totale impiegato (ore)	2.350								
Disponibilità di lavoro aziendale (ore)	3.024								
Lavoro familiare impiegato (ore)	1.466								
Lavoro salariato avventizio (ore)	884								
Lavoro salariato fisso (ore)	-								
Lavoro direttivo (ore)	297								
RLTI con sussidi (a)	47.135								
RLTI senza sussidi (b)	15.713								
Incidenza dei sussidi su RLTI	67%								
RLTI (a)/ha	654								
RLTI (b)/ha	218								
RLTI/Unità di lavoro familiare impiegato	73.947								
RLTI/Unità di lavoro aziendale disponibile	35.850								
ULF/ULT	48%								

11) Rapporto economico sull'azienda di: Azienda agricola Messere

L'azienda Azienda agricola Messere (codice 1879) presenta un ordinamento colturale che è stato raggruppato insieme alle aziende ad ordinamento ortofrutticolo.

La performance economica di questa azienda risulta essere superiore alla media del gruppo.

Infatti, l'RLTI ad ettaro dell'azienda è di 2.818 euro.

All'interno del gruppo di aziende, si osservano risultati maggiormente soddisfacenti ma l'impresa in questione può ritenersi abbastanza efficiente e soddisfatta.

Tuttavia, uno degli indicatori di inefficienza è la dipendenza dal sussidio pubblico (79%) senza il quale l'RLTI si abbassa in modo drastico e drammatico.

Questo dato sta ad indicare che l'azienda è quasi del tutto legata al sussidio pubblico in assenza del quale, e senza drastici cambiamenti, rischia la sopravvivenza economica dell'impresa stessa.

Margini di miglioramento ce ne sono e vanno ricercati, in particolar modo, nella riallocazione della SAU aziendale verso quelle colture a maggior reddito e svincolandosi dalla sussidio comunitario.

[illegible]

1.6 Rapporti economici sulle aziende produttrici di "mela annurca"

1) Rapporto economico sull'azienda di: Iannotta Sebastiano

L'azienda Iannotta Sebastiano (codice 1878) presenta un ordinamento colturale che è stato raggruppato insieme alle aziende ad ordinamento frutticolo con la presenza del melo.

La performance economica di questa azienda risulta essere di poco superiore alla media del gruppo.

Infatti, l'RLTI complessivo dell'azienda è di 17.463 euro.

Pur osservando, all'interno del gruppo di aziende, risultati maggiormente soddisfacenti, l'impresa in questione può ritenersi abbastanza efficiente.

Uno degli indicatori di efficienza è la quasi assenza del sussidio pubblico sull'RLTI calcolato.

Questo dato sta ad indicare che l'azienda è orientata al mercato e sembra sensibile alla concorrenza settoriale e dell'intero sistema agro-alimentare.

Margini di miglioramento ce ne sono e vanno ricercati, in particolar modo, nella riallocazione della SAU aziendale verso quelle colture a maggior reddito.

La discrepanza tra la disponibilità di lavoro familiare dichiarata e quella effettivamente utilizzata in azienda risulta essere un altro punto di debolezza dell'azienda ma, al contempo, rappresenta anche una possibilità di riallocazione della forza lavoro disponibile.

Iannotta Sebastiano	Azienda	Ciliegio	Incolto	Mela annurca	Mela bella del Sud	Mela Limoncella	Noce	Olivo
SAU aziendale	3,05	0,33	0,42	0,25	0,75	0,18	0,27	0,33
(+) ricavi dalle attività di produzione	-	1.559	-	4.000	12.000	2.880	2.090	1.351
(+) Integrazioni alla produzione	-	-	-	-	-	-	-	392
(+) Aiuti per ettaro o capo di bestiame								
(+) Sussidi disaccoppiati (PSR ed altri)								
(+) totale sussidi	-	-	-	-	-	-	-	392
(+) totale ricavi	-	1.559	-	4.000	12.000	2.880	2.090	1.743
(-) beni intermedi	-	96	-	200	249	88	77	176
(-) noleggi	-	-	-	-	-	-	-	272
(-) costo del lavoro avventizio extra-familiare	-	-	-	-	-	-	-	-
(-) altri costi (contributi, imposte, ...)	925	-	-	-	-	-	-	-
(-) costi espliciti	925	96	-	200	249	88	77	97
Entrate nette di cassa (RLA)		1.463	-	3.800	11.751	2.792	2.013	1.647
(-) quote	783	859	-	965	956	640	471	805
(-) costo lavoro salariato fisso								
Reddito netto aziendale (RNA)		604	-	2.835	10.794	2.151	1.542	842
(-) costo di opportunità dei capitali	566	232	-	245	325	168	121	290
Reddito di lavoro familiare, terra e impresa (RLTI)		371	-	2.590	10.469	1.983	1.422	552
Lavoro totale impiegato (ore)	633							
Disponibilità di lavoro aziendale (ore)	2.268							
Lavoro familiare impiegato (ore)	633							
Lavoro salariato avventizio (ore)	-							
Lavoro salariato fisso (ore)	-							
Lavoro direttivo (ore)	127							
RLTI con sussidi (a)	17.463							
RLTI senza sussidi (b)	17.071							
Incidenza dei sussidi su RLTI	0%							
RLTI (a)/ha	5.726							
RLTI (b)/ha	5.597							
RLTI/Unità di lavoro familiare impiegato	63.452							
RLTI/Unità di lavoro aziendale disponibile	17.710							
ULF/ULT	28%							

2) Rapporto economico sull'azienda di: Ciervo Vincenzo

L'azienda Ciervo Vincenzo (codice 1685) presenta un ordinamento colturale che è stato raggruppato insieme alle aziende ad ordinamento frutticolo per la presenza del melo.

La performance economica di questa azienda risulta essere inferiore alla media del gruppo.

Infatti, l'RLTI ad ettaro dell'azienda è di 1.512 euro.

All'interno del gruppo di aziende, si osservano risultati maggiormente soddisfacenti e quindi l'impresa in questione non può ritenersi del tutto efficiente.

Uno degli indicatori di inefficienza è la dipendenza dal sussidio pubblico (38%) senza il quale l'RLTI si abbassa fino a 943 euro ad ettaro di SAU.

Questo dato sta ad indicare che l'azienda non è del tutto orientata al mercato con una scarsa sensibilità alla concorrenza settoriale e dell'intero sistema agro-alimentare.

Margini di miglioramento ce ne sono e vanno ricercati, in particolar modo, nella riallocazione della SAU aziendale verso quelle colture a maggior reddito.

Ciervo Vincenzo	Azienda	Allevamento Bovino	Erbaio medica	Mais insilato	Grano tenero	Mais granella	Mela annurca
SAU aziendale	24,80	-	5,00	6,80	8,80	2,00	0,60
(+) ricavi dalle attività di produzione	-	142.680	-	29.172	4.752	5.160	15.840
(+) Integrazioni alla produzione	-	11.850	-	-	1.619	652	-
(+) Aiuti per ettaro o capo di bestiame							
(+) Sussidi disaccoppiati (PSR ed altri)							
(+) totale sussidi	-	11.850	-	-	1.619	652	-
(+) totale ricavi	-	154.530	-	29.172	6.371	5.812	15.840
(-) beni intermedi	-	149.827	1.945	5.417	2.575	1.053	1.275
(-) noleggi	-	-	-	-	704	160	-
(-) costo del lavoro avventizio extra-familiare	-	454	388	405	404	103	159
(-) altri costi (contributi, imposte, ...)	3.930	-	-	-	-	-	-
(-) costi espliciti	3.930	150.281	2.333	5.822	3.683	1.316	1.434
Entrate nette di cassa (RLA)		4.249 -	2.333	23.350	2.688	4.496	14.406
(-) quote	6.078	473	3.515	901	1.186	367	849
(-) costo lavoro salariato fisso							
Reddito netto aziendale (RNA)		3.776 -	5.848	22.449	1.501	4.129	13.557
(-) costo di opportunità dei capitali	3.429	176	783	289	334	98	191
Reddito di lavoro familiare, terra e impresa (RLTI)		3.600 -	6.631	22.160	1.168	4.032	13.366
Lavoro totale impiegato (ore)	1.712						
Disponibilità di lavoro aziendale (ore)	1.512						
Lavoro familiare impiegato (ore)	1.255						
Lavoro salariato avventizio (ore)	457						
Lavoro salariato fisso (ore)	-						
Lavoro direttivo (ore)	266						
RLTI con sussidi (a)	37.499						
RLTI senza sussidi (b)	23.377						
Incidenza dei sussidi su RLTI	38%						
RLTI (a)/ha	1.512						
RLTI (b)/ha	943						
RLTI/Unità di lavoro familiare impiegato	68.717						
RLTI/Unità di lavoro aziendale disponibile	57.041						
ULF/ULT	83%						

3) Rapporto economico sull'azienda di: Ciervo Antonio

L'azienda Ciervo Antonio (codice 1755) presenta un ordinamento colturale che è stato raggruppato insieme alle aziende ad ordinamento frutticolo con la presenza del melo.

La performance economica di questa azienda risulta essere la più alta del gruppo. Infatti, l'RLTI ad ettaro dell'azienda è di 9.111 euro.

L'azienda presenta, inoltre, una incidenza dei sussidi sull'RLTI abbastanza contenuta sintomo, questo, di un allineamento al mercato.

Rimane, comunque, anche in questa azienda il forte contributo derivante dal tabacco la relativa problematica quando tale sussidio verrà eliminato o fortemente ridotto.

Ciervo Antonio	Azienda	Mais	Mela annurca	Olivo	Pioppo	Tabacco	Vite mista	Tot
SAU aziendale	4,68	0,15	1,99	0,89	0,35	1,00	0,30	.
(+) ricavi dalle attività di produzione	-	323	32.636	4.050	1.087	2.400	1.410	64
(+) Integrazioni alla produzione	-	49	-	1.175	-	10.464	-	11
(+) Aiuti per ettaro o capo di bestiame								
(+) Sussidi disaccoppiati (PSR ed altri)								
(+) totale sussidi	-	49	-	1.175	-	10.464	-	11
(+) totale ricavi	-	371	32.636	5.224	1.087	12.864	1.410	53
(-) beni intermedi	-	77	1.703	505	49	1.738	68	3
(-) noleggi	-	18	-	734	-	363	-	1
(-) costo del lavoro avventizio extra-familiare	-	-	460	154	-	303	53	
(-) altri costi (contributi, imposte, ...)	3.531	-	-	-	-	-	-	3
(-) costi espliciti	3.531	95	2.164	384	49	2.404	120	8
Entrate nette di cassa (RLA)		276	30.472	4.841	1.038	10.460	1.290	48.
(-) quote	1.247	207	1.867	514	175	1.040	615	5
(-) costo lavoro salariato fisso								
Reddito netto aziendale (RNA)		70	28.606	4.327	863	9.420	674	43.
(-) costo di opportunità dei capitali	2.799	27	592	300	34	208	158	4
Reddito di lavoro familiare, terra e impresa (RLTI)		43	28.014	4.027	829	9.212	516	42.
Lavoro totale impiegato (ore)	1.385							
Disponibilità di lavoro aziendale (ore)	2.268							
Lavoro familiare impiegato (ore)	1.157							
Lavoro salariato avventizio (ore)	228							
Lavoro salariato fisso (ore)	-							
Lavoro direttivo (ore)	249							
RLTI con sussidi (a)	42.642							
RLTI senza sussidi (b)	30.954							
Incidenza dei sussidi su RLTI	27%							
RLTI (a)/ha	9.111							
RLTI (b)/ha	6.614							
RLTI/Unità di lavoro familiare impiegato	84.768							
RLTI/Unità di lavoro aziendale disponibile	43.243							
ULF/ULT	51%							

4) Rapporto economico sull'azienda di: Romano Giovanni

L'azienda Romano Giovanni (codice 1668) presenta un ordinamento colturale che è stato raggruppato insieme alle aziende ad ordinamento frutticolo con la presenza del melo.

La performance economica di questa azienda risulta essere di poco superiore alla media del gruppo.

Infatti, l'RLTI complessivo dell'azienda è di 25.987 euro.

Pur osservando, all'interno del gruppo di aziende, risultati maggiormente soddisfacenti, l'impresa in questione può ritenersi abbastanza efficiente.

Tuttavia, uno degli indicatori che si ritiene essere di inefficienza è la dipendenza dal sussidio pubblico (64%).

Questo dato sta ad indicare che l'azienda non è del tutto orientata al mercato e rischia di perdere la sensibilità alla concorrenza settoriale e dell'intero sistema agro-alimentare che le garantirebbe la sopravvivenza anche quando i sussidi cesseranno di essere erogati.

Romano Giovanni	Azienda	Incolto	Melo	Olivo	Pioppo	Tabacco paraguay	Totale
SAU aziendale	5,53	1,18	1,00	2,00	0,35	1,00	5,53
(+) ricavi dalle attività di produzione	-	-	13.520	4.550	1.630	2.450	55.695
(+) Integrazioni alla produzione	-	-	-	1.320	-	15.260	16.580
(+) Aiuti per ettaro o capo di bestiame							-
(+) Altri ricavi	-						-
(+) totale sussidi	-	-	-	1.320	-	15.260	16.580
(+) totale ricavi	-	-	13.520	5.870	1.630	17.710	38.730
(-) beni intermedi	-	-	729	503	69	1.969	3.269
(-) noleggi	-	-	-	330	-	-	330
(-) costo del lavoro avventizio extra-familiare	-	-	-	-	-	-	-
(-) altri costi (contributi, imposte, ...)	2.385	-	-	-	-	-	2.385
(-) costi espliciti	2.385	-	729	833	69	1.969	5.984
Entrate nette di cassa (RLA)		-	12.791	5.037	1.561	15.741	35.130
(-) quote	789	-	2.936	1.711	274	2.427	8.137
(-) costo lavoro salariato fisso							-
Reddito netto aziendale (RNA)		-	9.855	3.327	1.287	13.314	27.782
(-) costo di opportunità dei capitali	2.557	-	841	529	70	355	4.353
Reddito di lavoro familiare, terra e impresa (RLTI)		-	9.013	2.798	1.217	12.959	25.987
Lavoro totale impiegato (ore)	1.626						
Disponibilità di lavoro aziendale (ore)	4.536						
Lavoro familiare impiegato (ore)	1.626						
Lavoro salariato avventizio (ore)	-						
Lavoro salariato fisso (ore)	-						
Lavoro direttivo (ore)	261						
RLTI con sussidi (a)	25.987						
RLTI senza sussidi (b)	9.407						
Incidenza dei sussidi su RLTI	64%						
RLTI (a)/ha	4.699						
RLTI (b)/ha	1.701						
RLTI/Unità di lavoro familiare impiegato	36.762						
RLTI/Unità di lavoro aziendale disponibile	13.177						
ULF/ULT	36%						

5) Rapporto economico sull'azienda di: Porro Anna

L'azienda Porro Anna (codice 1727) presenta un ordinamento colturale che è stato raggruppato insieme alle aziende ad ordinamento frutticolo per la presenza del melo.

La performance economica di questa azienda risulta essere di poco inferiore alla media del gruppo.

Infatti, l'RLTI ad ettaro dell'azienda è di 3.131 euro.

All'interno del gruppo di aziende, si osservano risultati maggiormente soddisfacenti e quindi l'impresa in questione non può ritenersi del tutto efficiente e soddisfatta.

Tuttavia, uno degli indicatori di efficienza è la scarsa dipendenza dal sussidio pubblico (4%) senza il quale l'RLTI si abbassa in modo poco significativo.

Questo dato sta ad indicare che l'azienda è abbastanza orientata al mercato con una buona sensibilità alla concorrenza settoriale e dell'intero sistema agro-alimentare.

Margini di miglioramento ce ne sono e vanno ricercati, in particolar modo, nella riallocazione della SAU aziendale verso quelle colture a maggior reddito.

Porro Anna	Azienda	Melo	Noce	Olivo	Incolto	Totale
SAU aziendale	4,50	1,32	1,00	0,45	1,73	4,50
(+) ricavi dalle attività di produzione	-	22.176	840	1.843	-	24.859
(+) Integrazioni alla produzione	-	-	-	535	-	535
(+) Aiuti per ettaro o capo di bestiame						-
(+) Sussidi disaccoppiati (PSR ed altri)						-
(+) totale sussidi	-	-	-	535	-	535
(+) totale ricavi	-	22.176	840	2.377	-	25.393
(-) beni intermedi	-	541	212	31	-	784
(-) noleggi	-	-	-	74	-	74
(-) costo del lavoro avventizio extra-familiare	-	326	39	161	-	526
(-) altri costi (contributi, imposte, ...)	1.890	-	-	-	-	1.890
(-) costi espliciti	1.890	867	251	267	-	3.274
Entrate nette di cassa (RLA)		21.309	589	2.111	-	22.119
(-) quote	765	2.539	467	671	-	4.443
(-) costo lavoro salariato fisso						-
Reddito netto aziendale (RNA)		18.770	122	1.439	-	17.676
(-) costo di opportunità dei capitali	2.559	675	158	195	-	3.587
Reddito di lavoro familiare, terra e impresa (RLTI)		18.095	-	1.244	-	14.089
Lavoro totale impiegato (ore)	420					
Disponibilità di lavoro aziendale (ore)	2.268					
Lavoro familiare impiegato (ore)	339					
Lavoro salariato avventizio (ore)	81					
Lavoro salariato fisso (ore)	-					
Lavoro direttivo (ore)	84					
RLTI con sussidi (a)	14.089					
RLTI senza sussidi (b)	13.555					
Incidenza dei sussidi su RLTI	4%					
RLTI (a)/ha	3.131					
RLTI (b)/ha	3.012					
RLTI/Unità di lavoro familiare impiegato	95.503					
RLTI/Unità di lavoro aziendale disponibile	14.288					
ULF/ULT	15%					

6) Rapporto economico sull'azienda di: Nuzzi Giovanni

L'azienda Nuzzi Giovanni (codice 1757) presenta un ordinamento colturale che è stato raggruppato insieme alle aziende ad ordinamento frutticolo con la presenza del melo.

La performance economica di questa azienda risulta essere superiore alla media del gruppo e tra le tre più alte dello stesso.

Infatti, l'RLTI complessivo dell'azienda è di 35.511 euro (6.726 euro per ettaro di SAU).

Pur osservando, all'interno del gruppo di aziende, risultati maggiormente soddisfacenti, l'impresa in questione può ritenersi efficiente.

Uno degli indicatori di efficienza è la scarsa incidenza del sussidio pubblico sull'RLTI calcolato.

Questo dato sta ad indicare che l'azienda è orientata al mercato e sembra sensibile alla concorrenza settoriale e dell'intero sistema agro-alimentare.

Margini di miglioramento ce ne sono e vanno ricercati, in particolar modo, nella riallocazione della SAU aziendale verso quelle colture a maggior reddito.

La discrepanza tra la disponibilità di lavoro familiare dichiarata e quella effettivamente utilizzata in azienda risulta essere un altro punto di debolezza dell'azienda ma, al contempo, rappresenta anche una possibilità di riallocazione della forza lavoro disponibile.

Nuzzi Giovanni	Azienda	Ciliegio	Melo_An n_Vaso	Olivo	Pesco	Pioppo	Tabacco_Bu rley	Totale
SAU aziendale	5,28	2,70	0,40	0,23	1,00	0,60	0,35	5,28
(+) ricavi dalle attività di produzione	-	23.760	5.112	523	10.350	1.863	945	80.890
(+) Integrazioni alla produzione	-	-	-	152	-	-	4.120	4.272
(+) Aiuti per ettaro o capo di bestiame								-
(+) Altri ricavi	-							-
(+) totale sussidi	-	-	-	152	-	-	4.120	4.272
(+) totale ricavi	-	23.760	5.112	675	10.350	1.863	5.065	46.825
(-) beni intermedi	-	1.436	579	151	556	259	575	3.555
(-) noleggi	-	-	-	38	-	-	-	38
(-) costo del lavoro avventizio extra-familiare	-	2.560	1	-	260	-	199	3.020
(-) altri costi (contributi, imposte, ...)	1.530	-	-	-	-	-	-	1.530
(-) costi espliciti	1.530	3.995	580	189	815	259	774	8.142
Entrate nette di cassa (RLA)		19.765	4.532	486	9.535	1.604	4.291	40.213
(-) quote	1.455	1.365	633	64	1.078	249	550	5.393
(-) costo lavoro salariato fisso								-
Reddito netto aziendale (RNA)		18.400	3.899	422	8.456	1.355	3.741	36.274
(-) costo di opportunità dei capitali	2.356	274	100	33	211	59	87	3.119
Reddito di lavoro familiare, terra e impresa (RLTI)		18.126	3.800	390	8.246	1.296	3.654	35.511
Lavoro totale impiegato (ore)	1.984							
Disponibilità di lavoro aziendale (ore)	3.024							
Lavoro familiare impiegato (ore)	1.273							
Lavoro salariato avventizio (ore)	711							
Lavoro salariato fisso (ore)	-							
Lavoro direttivo (ore)	279							
RLTI con sussidi (a)	35.511							
RLTI senza sussidi (b)	31.239							
Incidenza dei sussidi su RLTI	12%							
RLTI (a)/ha	6.726							
RLTI (b)/ha	5.917							
RLTI/Unità di lavoro familiare impiegato	64.137							
RLTI/Unità di lavoro aziendale disponibile	27.009							
ULF/ULT	42%							

7) Rapporto economico sull'azienda di: Mauriello Carmine

L'azienda Mauriello Carmine (codice 1729) presenta un ordinamento colturale che è stato raggruppato insieme alle aziende ad ordinamento frutticolo per la presenza del melo.

La performance economica di questa azienda risulta essere di poco inferiore alla media del gruppo.

Infatti, l'RLTI ad ettaro dell'azienda è di 2.484 euro.

All'interno del gruppo di aziende, si osservano risultati maggiormente soddisfacenti e quindi l'impresa in questione non può ritenersi del tutto efficiente e soddisfatta.

Tuttavia, uno degli indicatori di efficienza è la scarsa dipendenza dal sussidio pubblico (6%) senza il quale l'RLTI si abbassa in modo poco significativo.

Questo dato sta ad indicare che l'azienda è abbastanza orientata al mercato con una buona sensibilità alla concorrenza settoriale e dell'intero sistema agro-alimentare.

Margini di miglioramento ce ne sono e vanno ricercati, in particolar modo, nella riallocazione della SAU aziendale verso quelle colture a maggior reddito.

Mauriello Carmine	Azienda	Ciliegio	Kaki	Melo	Nocciole	Olivo	Vite misto	Totale
SAU aziendale	5,40	0,70	0,30	3,30	0,30	0,70	0,10	5,40
(+) ricavi dalle attività di produzione	-	1.470	630	23.100	1.485	2.548	2.600	31.833
(+) Integrazioni alla produzione	-	-	-	-	-	739	-	739
(+) Aiuti per ettaro o capo di bestiame	-	-	-	-	-	-	-	-
(+) Altri ricavi	-	-	-	-	-	-	-	-
(+) totale sussidi	-	-	-	-	-	739	-	739
(+) totale ricavi	-	1.470	630	23.100	1.485	3.287	2.600	32.572
(-) beni intermedi	-	128	58	1.951	74	154	54	2.419
(-) noleggi	-	-	-	-	-	578	-	578
(-) costo del lavoro avventizio extra-familiare	-	629	106	4.821	35	196	39	5.826
(-) altri costi (contributi, imposte, ...)	6.200	-	-	-	-	-	-	6.200
(-) costi espliciti	6.200	756	164	6.772	109	928	93	15.022
Entrate nette di cassa (RLA)		714	466	16.328	1.376	2.359	2.508	17.550
(-) quote	-	220	109	1.661	190	120	104	2.404
(-) costo lavoro salariato fisso	-	-	-	-	-	-	-	-
Reddito netto aziendale (RNA)		494	357	14.667	1.186	2.239	2.404	15.146
(-) costo di opportunità dei capitali	1	57	27	1.367	61	186	31	1.730
Reddito di lavoro familiare, terra e impresa (RLTI)		437	330	13.300	1.124	2.053	2.372	13.416
Lavoro totale impiegato (ore)	2.614							
Disponibilità di lavoro aziendale (ore)	2.664							
Lavoro familiare impiegato (ore)	1.488							
Lavoro salariato avventizio (ore)	1.127							
Lavoro salariato fisso (ore)	-							
Lavoro direttivo (ore)	311							
RLTI con sussidi (a)	13.416							
RLTI senza sussidi (b)	12.677							
Incidenza dei sussidi su RLTI	6%							
RLTI (a)/ha	2.484							
RLTI (b)/ha	2.348							
RLTI/Unità di lavoro familiare impiegato	20.741							
RLTI/Unità di lavoro aziendale disponibile	11.583							
ULF/ULT	56%							

8) Rapporto economico sull'azienda di: Maddaloni Pietro

L'azienda Maddaloni Pietro (codice 1689) presenta un ordinamento colturale che è stato raggruppato insieme alle aziende ad ordinamento frutticolo per la presenza del melo.

La performance economica di questa azienda risulta essere di poco inferiore alla media del gruppo.

Infatti, l'RLTI ad ettaro dell'azienda è di 2.655 euro.

All'interno del gruppo di aziende, si osservano risultati maggiormente soddisfacenti e quindi l'impresa in questione non può ritenersi del tutto efficiente e soddisfatta.

In particolar modo per quanto riguarda la dipendenza dal sussidio pubblico (123%) senza il quale l'impresa avrebbe un reddito negativo.

Questo dato sta ad indicare che l'azienda non è per nulla orientata al mercato con una scarsa sensibilità alla concorrenza settoriale e dell'intero sistema agro-alimentare.

I margini di miglioramento in questa azienda sono indispensabili soprattutto se si tiene conto delle prospettive di forte riduzione o cancellazione dei sussidi pubblici.

Maddaloni Pietro	Azienda	Melo (vaso)	Olivo	Orzo	Pesco	Tabacco burley	Vite falanghina	Totale
SAU aziendale	5,60	0,50	1,60	1,00	0,80	1,20	0,50	5,60
(+) ricavi dalle attività di produzione		4.000	2.184	387	3.132	4.020	2.450	16.173
(+) Integrazioni alla produzione	-	-	634	184	-	17.527	-	18.345
(+) Aiuti per ettaro o capo di bestiame								-
(+) Altri ricavi	1.200							1.200
(+) totale sussidi		-	634	184	-	17.527	-	18.345
(+) totale ricavi	1.200	4.000	2.818	571	3.132	21.547	2.450	35.718
(-) beni intermedi	-	445	284	109	536	2.093	229	3.696
(-) noleggi	-	-	264	80	-	-	-	344
(-) costo del lavoro avventizio extra-familiare	-	0	-	-	7	20	-	27
(-) altri costi (contributi, imposte, ...)	5.730	-	-	-	-	-	-	5.730
(-) costi espliciti	5.730	445	548	189	542	2.113	229	9.797
Entrate nette di cassa (RLA)		3.555	2.269	383	2.590	19.434	2.221	25.921
(-) quote	1.680	1.186	400	235	1.106	1.734	651	6.991
(-) costo lavoro salariato fisso								-
Reddito netto aziendale (RNA)		2.369	1.869	148	1.483	17.700	1.570	18.930
(-) costo di opportunità dei capitali	2.830	206	203	30	308	277	210	4.062
Reddito di lavoro familiare, terra e impresa (RLTI)		2.163	1.666	118	1.176	17.424	1.361	14.868
Lavoro totale impiegato (ore)	2.069							
Disponibilità di lavoro aziendale (ore)	4.536							
Lavoro familiare impiegato (ore)	2.062							
Lavoro salariato avventizio (ore)	6							
Lavoro salariato fisso (ore)	-							
Lavoro direttivo (ore)	283							
RLTI con sussidi (a)	14.868							
RLTI senza sussidi (b)	- 3.477							
Incidenza dei sussidi su RLTI	123%							
RLTI (a)/ha	2.655							
RLTI (b)/ha	- 621							
RLTI/Unità di lavoro familiare impiegato	16.581							
RLTI/Unità di lavoro aziendale disponibile	7.539							
ULF/ULT	45%							

9) Rapporto economico sull'azienda di: Maddaloni Loreto

L'azienda Maddaloni Loreto (codice 1690) presenta un ordinamento colturale che è stato raggruppato insieme alle aziende ad ordinamento frutticolo per la presenza del melo.

La performance economica di questa azienda risulta essere di poco inferiore alla media del gruppo.

Infatti, l'RLTI ad ettaro dell'azienda è di 2.650 euro.

All'interno del gruppo di aziende, si osservano risultati maggiormente soddisfacenti e quindi l'impresa in questione non può ritenersi del tutto efficiente e soddisfatta.

Tuttavia, uno degli indicatori di efficienza è la scarsa dipendenza dal sussidio pubblico (4%) senza il quale l'RLTI si abbassa in modo poco significativo.

Questo dato sta ad indicare che l'azienda è abbastanza orientata al mercato con una buona sensibilità alla concorrenza settoriale e dell'intero sistema agro-alimentare.

Margini di miglioramento ce ne sono e vanno ricercati, in particolar modo, nella riallocazione della SAU aziendale verso quelle colture a maggior reddito.

Maddaloni Loreto	Azienda	Albicocche	Ciliegio	Melo (vaso)	Noci	Olivo	Susine	Vite misto	Totale
SAU aziendale	3,50	0,88	1,08	0,36	0,15	0,27	0,61	0,15	3,50
(+) ricavi dalle attività di produzione	-	2.939	4.493	7.085	151	1.229	3.050	420	19.367
(+) Integrazioni alla produzione	-	-	-	-	-	356	-	-	356
(+) Aiuti per ettaro o capo di bestiame	-	-	-	-	-	-	-	-	-
(+) Altri ricavi	-	-	-	-	-	-	-	-	-
(+) totale sussidi	-	-	-	-	-	356	-	-	356
(+) totale ricavi	-	2.939	4.493	7.085	151	1.585	3.050	420	19.723
(-) beni intermedi	-	283	236	281	29	104	236	42	1.210
(-) noleggi	-	-	-	-	-	45	-	-	45
(-) costo del lavoro avventizio extra-familiare	-	-	-	-	-	-	-	-	-
(-) altri costi (contributi, imposte, ...)	1.865	-	-	-	-	-	-	-	1.865
(-) costi espliciti	1.865	283	236	281	29	148	236	42	3.120
Entrate nette di cassa (RLA)		2.656	4.257	6.804	122	1.436	2.814	378	16.603
(-) quote	1.366	824	769	430	45	116	815	229	4.594
(-) costo lavoro salariato fisso	-	-	-	-	-	-	-	-	-
Reddito netto aziendale (RNA)		1.832	3.488	6.374	77	1.320	2.000	149	12.009
(-) costo di opportunità dei capitali	2.038	208	120	69	27	47	154	70	2.733
Reddito di lavoro familiare, terra e impresa (RLTI)		1.625	3.367	6.305	49	1.274	1.845	79	9.276
Lavoro totale impiegato (ore)	1.078								
Disponibilità di lavoro aziendale (ore)	6.048								
Lavoro familiare impiegato (ore)	1.078								
Lavoro salariato avventizio (ore)	-								
Lavoro salariato fisso (ore)	-								
Lavoro direttivo (ore)	216								
RLTI con sussidi (a)	9.276								
RLTI senza sussidi (b)	8.919								
Incidenza dei sussidi su RLTI	4%								
RLTI (a)/ha	2.650								
RLTI (b)/ha	2.548								
RLTI/Unità di lavoro familiare impiegato	19.791								
RLTI/Unità di lavoro aziendale disponibile	3.527								
ULF/ULT	18%								

10) Rapporto economico sull'azienda di: Lombardi Raffaele

L'azienda Lombardi Raffaele (codice 1667) presenta un ordinamento colturale che è stato raggruppato insieme alle aziende ad ordinamento frutticolo per la presenza del melo.

La performance economica di questa azienda risulta essere di poco inferiore alla media del gruppo.

Infatti, l'RLTI ad ettaro dell'azienda è di 3.750 euro.

All'interno del gruppo di aziende, si osservano risultati maggiormente soddisfacenti e quindi l'impresa in questione non può ritenersi del tutto efficiente e soddisfatta.

Tuttavia, uno degli indicatori di inefficienza è la dipendenza dal sussidio pubblico (36%) senza il quale l'RLTI si abbassa in modo significativo.

Va precisato, comunque, che la quasi totalità del sussidio pubblico, e la conseguente incidenza sull'RLTI, è dovuta alla presenza, in azienda, del tabacco.

Questo dato sta ad indicare che l'azienda è abbastanza orientata al mercato con una buona sensibilità alla concorrenza settoriale e dell'intero sistema agro-alimentare.

Margini di miglioramento ce ne sono e vanno ricercati, in particolar modo, nella riallocazione della SAU aziendale verso quelle colture a maggior reddito.

Lombardi Raffaele	Azienda	Melo (vaso)	Melo	Olivo	Pero	Pioppo	Tabacco Burley	Vite aglianico	T
SAU aziendale	5,21	0,60	1,20	1,03	0,85	0,50	0,50	0,33	
(+) ricavi dalle attività di produzione	-	4.314	12.936	1.406	2.083	1.552	1.500	858	4
(+) Integrazioni alla produzione	-	-	-	408	-	-	6.540	-	
(+) Aiuti per ettaro o capo di bestiame									
(+) Sussidi disaccoppiati (PSR ed altri)									
(+) totale sussidi	-	-	-	408	-	-	6.540	-	
(+) totale ricavi	-	4.314	12.936	1.814	2.083	1.552	8.040	858	4
(-) beni intermedi	-	732	1.635	694	1.092	182	1.184	83	
(-) noleggi	-	-	-	170	-	-	-	-	
(-) costo del lavoro avventizio extra-familiare	-	-	-	-	-	-	-	-	
(-) altri costi (contributi, imposte, ...)	7.075	-	-	-	-	-	-	-	
(-) costi espliciti	7.075	732	1.635	864	1.092	182	1.184	83	1
Entrate nette di cassa (RLA)		3.582	11.301	950	990	1.370	6.856	775	2
(-) quote	2.978	680	1.497	358	1.062	145	624	399	
(-) costo lavoro salariato fisso									
Reddito netto aziendale (RNA)		2.903	9.805	592	- 71	1.225	6.232	377	2
(-) costo di opportunità dei capitali	2.583	177	534	160	376	31	130	117	
Reddito di lavoro familiare, terra e impresa (RLTI)		2.726	9.271	432	- 448	1.194	6.102	260	1
Lavoro totale impiegato (ore)	1.593								
Disponibilità di lavoro aziendale (ore)	4.536								
Lavoro familiare impiegato (ore)	1.593								
Lavoro salariato avventizio (ore)	-								
Lavoro salariato fisso (ore)	-								
Lavoro direttivo (ore)	260								
RLTI con sussidi (a)	19.537								
RLTI senza sussidi (b)	12.589								
Incidenza dei sussidi su RLTI	36%								
RLTI (a)/ha	3.750								
RLTI (b)/ha	2.416								
RLTI/Unità di lavoro familiare impiegato	28.204								
RLTI/Unità di lavoro aziendale disponibile	9.906								
ULF/ULT	35%								

11) Rapporto economico sull'azienda di: Lombardi Antonio

L'azienda Lombardi Antonio (codice 1669) presenta un ordinamento colturale che è stato raggruppato insieme alle aziende ad ordinamento frutticolo per la presenza del melo.

La performance economica di questa azienda risulta essere di poco superiore alla media del gruppo.

Infatti, l'RLTI ad ettaro dell'azienda è di 5.229 euro.

All'interno del gruppo di aziende, si osservano risultati maggiormente soddisfacenti e quindi l'impresa in questione non può ritenersi del tutto efficiente e soddisfatta.

Tuttavia, uno degli indicatori di inefficienza è la dipendenza dal sussidio pubblico (72%) senza il quale l'RLTI si abbassa in modo significativo.

Va precisato, comunque, che la quasi totalità del sussidio pubblico, e la conseguente incidenza sull'RLTI, è dovuta alla presenza, in azienda, del tabacco.

Questo dato sta, però, ad indicare che l'azienda è troppo dipendente dal sussidio comunitario.

Gli scenari futuri sono di forte riduzione o eliminazione dei sussidi così come li intendiamo oggi e quindi l'azienda in questione abbisogna di forti strategie di ristrutturazione e riallocazione delle risorse aziendali.

Lombardi Antonio	Azienda	Grano tenero	Melo	Olivo	Pioppo	Tabacco burley	Incolto	Totale
SAU aziendale	4,97	0,66	1,00	1,16	0,67	1,15	0,33	4,97
(+) ricavi dalle attività di produzione	-	182	10.780	3.695	2.288	4.025	-	68.061
(+) Integrazioni alla produzione	-	121	-	1.072	-	17.549	-	18.742
(+) Aiuti per ettaro o capo di bestiame								-
(+) Sussidi disaccoppiati (PSR ed altri)								-
(+) totale sussidi	-	121	-	1.072	-	17.549	-	18.742
(+) totale ricavi	-	304	10.780	4.766	2.288	21.574	-	39.712
(-) beni intermedi	-	380	1.215	552	115	3.019	-	5.281
(-) noleggi	-	53	-	823	-	-	-	876
(-) costo del lavoro avventizio extra-familiare	-	-	-	-	-	183	-	183
(-) altri costi (contributi, imposte, ...)	3.048	-	-	-	-	-	-	3.048
(-) costi espliciti	3.048	433	1.215	1.375	115	3.203	-	9.388
Entrate nette di cassa (RLA)	-	129	9.565	3.392	2.173	18.372	-	33.372
(-) quote	2.556	282	1.585	882	235	2.780	-	8.320
(-) costo lavoro salariato fisso								-
Reddito netto aziendale (RNA)	-	411	7.980	2.510	1.938	15.592	-	27.608
(-) costo di opportunità dei capitali	3.485	49	535	313	54	669	-	5.105
Reddito di lavoro familiare, terra e impresa (RLTI)	-	460	7.445	2.197	1.884	14.922	-	25.988
Lavoro totale impiegato (ore)	2.152							
Disponibilità di lavoro aziendale (ore)	4.536							
Lavoro familiare impiegato (ore)	2.109							
Lavoro salariato avventizio (ore)	43							
Lavoro salariato fisso (ore)	-							
Lavoro direttivo (ore)	288							
RLTI con sussidi (a)	25.988							
RLTI senza sussidi (b)	7.245							
Incidenza dei sussidi su RLTI	72%							
RLTI (a)/ha	5.229							
RLTI (b)/ha	1.458							
RLTI/Unità di lavoro familiare impiegato	28.338							
RLTI/Unità di lavoro aziendale disponibile	13.177							
ULF/ULT	46%							

12) Rapporto economico sull'azienda di: Libardi Franchino

L'azienda Libardi Franchino (codice 1687) presenta un ordinamento colturale che è stato raggruppato insieme alle aziende ad ordinamento frutticolo per la presenza del melo.

La performance economica di questa azienda risulta essere inferiore alla media del gruppo.

Infatti, l'RLTI ad ettaro dell'azienda è di 2.066 euro.

All'interno del gruppo di aziende, si osservano risultati maggiormente soddisfacenti e quindi l'impresa in questione non può ritenersi del tutto efficiente e soddisfatta.

In particolar modo, l'azienda risulta essere alquanto inefficiente se si considera la sua dipendenza dal sussidio pubblico.

In assenza di sussidio il reddito aziendale diviene fortemente negativo.

Questo dato sta ad indicare che l'azienda non è sufficientemente orientata al mercato con una scarsa sensibilità alla concorrenza settoriale e dell'intero sistema agro-alimentare.

Margini di miglioramento ce ne sono e devono avvenire prima che l'UE riduca drasticamente o elimini del tutto l'attuale sussidio.

[illegible]

13) Rapporto economico sull'azienda di: Libardi Filomena

L'azienda Libardi Filomena (codice 1688) presenta un ordinamento colturale che è stato raggruppato insieme alle aziende ad ordinamento frutticolo con la presenza del melo.

La performance economica di questa azienda risulta essere superiore alla media del gruppo ed è la seconda dello stesso.

Infatti, l'RLTI complessivo dell'azienda è di 45.064 euro (7.770 euro per ettaro di SAU).

Pur osservando, all'interno del gruppo di aziende, un risultato maggiormente soddisfacente, l'impresa in questione può ritenersi efficiente e con un reddito comparabile per UL più che soddisfacente.

Unica nota negativa è la dipendenza dell'impresa dal sussidio comunitario (67%).

Questo dato sta ad indicare che l'azienda necessita di un riorientamento al mercato e ad una più spinta concorrenzialità settoriale.

Margini di miglioramento ce ne sono e vanno ricercati, in particolar modo, nella riallocazione della SAU aziendale verso quelle colture a maggior reddito.

La discrepanza tra la disponibilità di lavoro familiare dichiarata e quella effettivamente utilizzata in azienda risulta essere un altro punto di debolezza dell'azienda ma, al contempo, rappresenta anche una possibilità di riallocazione della forza lavoro disponibile.

Libardi Filomena	Azienda	Kaki	Melo	Olivo	Tabacco Burley	Totale
SAU aziendale	5,80	0,50	1,60	1,00	2,70	5,80
(+) ricavi dalle attività di produzione	-	2.000	33.968	2.275	6.750	44.993
(+) Integrazioni alla produzione	-	-	-	660	29.430	30.090
(+) Aiuti per ettaro o capo di bestiame						-
(+) Sussidi disaccoppiati (PSR ed altri)						-
(+) totale sussidi	-	-	-	660	29.430	30.090
(+) totale ricavi	-	2.000	33.968	2.935	36.180	75.083
(-) beni intermedi	-	159	2.234	559	6.315	9.267
(-) noleggi	-	-	-	165	-	165
(-) costo del lavoro avventizio extra-familiare	-	100	334	63	2.645	3.141
(-) altri costi (contributi, imposte, ...)	8.060	-	-	-	-	8.060
(-) costi espliciti	8.060	259	2.568	787	8.959	20.634
Entrate nette di cassa (RLA)		1.741	31.400	2.148	27.221	54.449
(-) quote	2.064	335	1.134	464	2.341	6.338
(-) costo lavoro salariato fisso						-
Reddito netto aziendale (RNA)		1.406	30.266	1.684	24.880	48.112
(-) costo di opportunità dei capitali	2.009	50	249	192	547	3.047
Reddito di lavoro familiare, terra e impresa (RLTI)		1.356	30.017	1.492	24.333	45.064
Lavoro totale impiegato (ore)	3.444					
Disponibilità di lavoro aziendale (ore)	4.572					
Lavoro familiare impiegato (ore)	2.706					
Lavoro salariato avventizio (ore)	738					
Lavoro salariato fisso (ore)	-					
Lavoro direttivo (ore)	352					
RLTI con sussidi (a)	45.064					
RLTI senza sussidi (b)	14.974					
Incidenza dei sussidi su RLTI	67%					
RLTI (a)/ha	7.770					
RLTI (b)/ha	2.582					
RLTI/Unità di lavoro familiare impiegato	38.303					
RLTI/Unità di lavoro aziendale disponibile	22.670					
ULF/ULT	59%					

14) Rapporto economico sull'azienda di: Izzo Antonio

L'azienda Izzo Antonio (codice 1666) presenta un ordinamento colturale che è stato raggruppato insieme alle aziende ad ordinamento frutticolo per la presenza del melo.

La performance economica di questa azienda risulta essere inferiore alla media del gruppo e tra quelle più basse.

Infatti, l'RLTI ad ettaro dell'azienda è di 954 euro.

All'interno del gruppo di aziende, si osservano risultati maggiormente soddisfacenti e quindi l'impresa in questione non può ritenersi del tutto soddisfatta.

Giocano a sfavore dell'azienda la ridotta dimensione aziendale e quindi la scarsa possibilità di differenziare l'ordinamento colturale.

A proprio favore, invece, è la totale indipendenza dal sussidio pubblico ad indicare che l'azienda è del tutto orientata al mercato.

Margini di miglioramento ce ne sono e vanno accompagnati alla riqualificazione commerciale della mela annurca.

Izzo Antonio	Azienda	Melo (vaso)	Totale
SAU aziendale	1,33	1,33	1,33
(+) ricavi dalle attività di produzione	-	16.997	16.997
(+) Integrazioni alla produzione	-	-	-
(+) Aiuti per ettaro o capo di bestiame	-	-	-
(+) Sussidi disaccoppiati (PSR ed altri)	-	-	-
(+) totale sussidi	-	-	-
(+) totale ricavi	-	16.997	16.997
(-) beni intermedi	-	1.266	1.266
(-) noleggi	-	-	-
(-) costo del lavoro avventizio extra-familiare	-	1.658	1.658
(-) altri costi (contributi, imposte, ...)	6.050	-	6.050
(-) costi espliciti	6.050	2.924	8.974
Entrate nette di cassa (RLA)		14.073	8.023
(-) quote	1.750	2.395	4.145
(-) costo lavoro salariato fisso	-	-	-
Reddito netto aziendale (RNA)		11.679	3.879
(-) costo di opportunità dei capitali	1.987	622	2.609
Reddito di lavoro familiare, terra e impresa (RLTI)		11.057	1.269
Lavoro totale impiegato (ore)	946		
Disponibilità di lavoro aziendale (ore)	2.268		
Lavoro familiare impiegato (ore)	645		
Lavoro salariato avventizio (ore)	300		
Lavoro salariato fisso (ore)	-		
Lavoro direttivo (ore)	189		
RLTI con sussidi (a)	1.269		
RLTI senza sussidi (b)	1.269		
Incidenza dei sussidi su RLTI	0%		
RLTI (a)/ha	954		
RLTI (b)/ha	954		
RLTI/Unità di lavoro familiare impiegato	4.523		
RLTI/Unità di lavoro aziendale disponibile	1.287		
ULF/ULT	28%		

15) Rapporto economico sull'azienda di: Grasso Pietro

L'azienda Grasso Pietro (codice 1728) presenta un ordinamento colturale che è stato raggruppato insieme alle aziende ad ordinamento frutticolo per la presenza del melo.

La performance economica di questa azienda risulta essere inferiore alla media del gruppo.

Infatti, l'RLTI ad ettaro dell'azienda è di 1.712 euro.

All'interno del gruppo di aziende, si osservano risultati maggiormente soddisfacenti e quindi l'impresa in questione non può ritenersi del tutto efficiente e soddisfatta.

Una nota particolarmente positiva merita il fatto che l'azienda è quasi del tutto indipendente dal sussidio pubblico e questa implica un forte orientamento al mercato con una buona sensibilità alla concorrenza settoriale e dell'intero sistema agro-alimentare e, soprattutto, l'indipendenza dal destino dei sussidi comunitari.

Margini di miglioramento ce ne sono e possono avvenire da una riallocazione più efficiente del lavoro familiare e della SAU aziendale.

Grasso Pietro	Azienda	Anguria	Ciliegio	Kaki	Melo	Olivo	Pere coscia	Pesco	Totale
SAU aziendale	29,83	9,80	3,70	1,00	10,00	0,33	1,00	4,00	29,83
(+) ricavi dalle attività di produzione	-	41.160	39.960	1.200	160.000	1.351	15.000	18.000	276.671
(+) Integrazioni alla produzione	-	-	-	-	-	392	-	-	392
(+) Aiuti per ettaro o capo di bestiame									-
(+) Sussidi disaccoppiati (PSR ed altri)									-
(+) totale sussidi	-	-	-	-	-	392	-	-	392
(+) totale ricavi	-	41.160	39.960	1.200	160.000	1.743	15.000	18.000	277.063
(-) beni intermedi	-	16.371	679	729	83.202	116	8.360	21.173	130.631
(-) noleggi	-	-	-	-	-	272	-	-	272
(-) costo del lavoro avventizio extra-familiare	-	3.107	657	534	9.273	43	689	1.326	15.630
(-) altri costi (contributi, imposte, ...)	48.205	-	-	-	-	-	-	-	48.205
(-) costi espliciti	48.205	19.479	1.336	1.263	92.476	432	9.050	22.499	194.739
Entrate nette di cassa (RLA)		21.681	38.624	- 63	67.524	1.312	5.950	- 4.499	82.325
(-) quote	6.042	1.698	1.251	553	7.263	181	1.113	3.337	21.439
(-) costo lavoro salariato fisso									-
Reddito netto aziendale (RNA)		19.984	37.372	- 616	60.261	1.131	4.837	- 7.836	60.886
(-) costo di opportunità dei capitali	1.072	755	164	198	5.709	130	690	1.104	9.823
Reddito di lavoro familiare, terra e impresa (RLTI)		19.228	37.208	- 814	54.552	1.001	4.148	- 8.940	51.063
Lavoro totale impiegato (ore)	9.649								
Disponibilità di lavoro aziendale (ore)	9.828								
Lavoro familiare impiegato (ore)	6.554								
Lavoro salariato avventizio (ore)	3.096								
Lavoro salariato fisso (ore)	-								
Lavoro direttivo (ore)	662								
RLTI con sussidi (a)	51.063								
RLTI senza sussidi (b)	50.671								
Incidenza dei sussidi su RLTI	1%								
RLTI (a)/ha	1.712								
RLTI (b)/ha	1.699								
RLTI/Unità di lavoro familiare impiegato	17.920								
RLTI/Unità di lavoro aziendale disponibile	11.950								
ULF/ULT	67%								

16) Rapporto economico sull'azienda di: Buffolino Giuseppe

L'azienda Buffolino Giuseppe (codice 1756) presenta un ordinamento colturale che è stato raggruppato insieme alle aziende ad ordinamento frutticolo per la presenza del melo.

La performance economica di questa azienda risulta essere superiore alla media del gruppo.

Infatti, l'RLTI ad ettaro dell'azienda è di 5.573 euro.

All'interno del gruppo di aziende, si osservano risultati maggiormente soddisfacenti e quindi l'impresa in questione non può ritenersi del tutto efficiente e soddisfatta.

Tuttavia, la quasi totale indipendenza dal sussidio comunitario pone questa azienda in una posizione di vantaggio comparato rispetto alle altre della zona e all'interno del gruppo di aziende analizzate.

Questo dato sta ad indicare che laddove gli scenari della Politica Agricola Comunitaria paventati dovessero verificarsi, ovvero di forte riduzione o eliminazione dei premi così come li conosciamo oggi, l'azienda soffrirebbe solo parzialmente o per nulla il cambiamento.

Buffolino Giuseppe	Azienda	Ciliegio	Melo	Olivo	Vite misto	Totale
SAU aziendale	7,87	0,30	7,05	0,44	0,08	7,87
(+) ricavi dalle attività di produzione	-	120	112.800	1.802	2.080	116.802
(+) Integrazioni alla produzione	-	-	-	523	-	523
(+) Aiuti per ettaro o capo di bestiame						-
(+) Sussidi disaccoppiati (PSR ed altri)						-
(+) totale sussidi	-	-	-	523	-	523
(+) totale ricavi	-	120	112.800	2.325	2.080	117.325
(-) beni intermedi	-	52	47.643	197	251	48.142
(-) noleggi	-	-	-	363	-	363
(-) costo del lavoro avventizio extra-familiare	-	-	4.814	23	34	4.871
(-) altri costi (contributi, imposte, ...)	6.527	-	-	-	-	6.527
(-) costi espliciti	6.527	52	52.457	583	285	59.903
Entrate nette di cassa (RLA)		68	60.343	1.742	1.795	57.422
(-) quote	655	179	5.443	390	585	7.251
(-) costo lavoro salariato fisso						-
Reddito netto aziendale (RNA)	-	111	54.900	1.352	1.211	50.171
(-) costo di opportunità dei capitali	1.825	22	4.189	162	110	6.308
Reddito di lavoro familiare, terra e impresa (RLTI)	-	133	50.711	1.190	1.101	43.862
Lavoro totale impiegato (ore)	2.457					
Disponibilità di lavoro aziendale (ore)	3.420					
Lavoro familiare impiegato (ore)	1.410					
Lavoro salariato avventizio (ore)	1.047					
Lavoro salariato fisso (ore)	-					
Lavoro direttivo (ore)	303					
RLTI con sussidi (a)	43.862					
RLTI senza sussidi (b)	43.339					
Incidenza dei sussidi su RLTI	1%					
RLTI (a)/ha	5.573					
RLTI (b)/ha	5.507					
RLTI/Unità di lavoro familiare impiegato	71.541					
RLTI/Unità di lavoro aziendale disponibile	29.498					
ULF/ULT	41%					

17) Rapporto economico sull'azienda di: Buro Antonio

L'azienda Buro Antonio (codice 1686) presenta un ordinamento colturale abbastanza articolato e raggruppato nell'insieme di aziende ortofrutticole per la presenza del melo e delle altre colture arboree da frutto.

La performance economica di questa azienda risulta essere inferiore alla media del gruppo e tra quelle più basse.

Infatti, l'RLTI ad ettaro dell'azienda è di 673 euro.

All'interno del gruppo di aziende, si osservano risultati maggiormente soddisfacenti e quindi l'impresa in questione non può ritenersi del tutto soddisfatta.

Giocano a sfavore dell'azienda la scarsa possibilità di differenziare l'ordinamento colturale di anno in anno.

A proprio favore, invece, è la scarsa dipendenza dal sussidio pubblico (solo il 20%) ad indicare che l'azienda è abbastanza orientata al mercato.

Margini di miglioramento ce ne sono e vanno accompagnati alla riqualificazione commerciale dei prodotti aziendali.

Buro Antonio	Azienda	Melo	Olivo	Pesco	Vite	Totale
SAU aziendale	8,10	2,70	1,50	3,00	0,90	8,10
(+) ricavi dalle attività di produzione	-	36.504	3.754	5.400	7.470	53.128
(+) Integrazioni alla produzione	-	-	1.091	-	-	1.091
(+) Aiuti per ettaro o capo di bestiame						-
(+) Sussidi disaccoppiati (PSR ed altri)						-
(+) totale sussidi	-	-	1.091	-	-	1.091
(+) totale ricavi	-	36.504	4.844	5.400	7.470	54.218
(-) beni intermedi	-	3.044	173	715	336	4.267
(-) noleggi	-	-	248	-	-	248
(-) costo del lavoro avventizio extra-familiare	-	7.094	1.311	2.187	721	11.314
(-) altri costi (contributi, imposte, ...)	17.080	-	-	-	-	17.080
(-) costi espliciti	17.080	10.138	1.731	2.902	1.057	32.908
Entrate nette di cassa (RLA)		26.366	3.113	2.498	6.413	21.310
(-) quote	7.087	1.639	720	2.444	1.231	13.123
(-) costo lavoro salariato fisso						-
Reddito netto aziendale (RNA)		24.727	2.393	54	5.182	8.187
(-) costo di opportunità dei capitali	915	765	327	473	256	2.735
Reddito di lavoro familiare, terra e impresa (RLTI)		23.962	2.066	- 419	4.926	5.452
Lavoro totale impiegato (ore)	3.925					
Disponibilità di lavoro aziendale (ore)	4.536					
Lavoro familiare impiegato (ore)	1.708					
Lavoro salariato avventizio (ore)	2.217					
Lavoro salariato fisso (ore)	-					
Lavoro direttivo (ore)	376					
RLTI con sussidi (a)	5.452					
RLTI senza sussidi (b)	4.362					
Incidenza dei sussidi su RLTI	20%					
RLTI (a)/ha	673					
RLTI (b)/ha	538					
RLTI/Unità di lavoro familiare impiegato	7.342					
RLTI/Unità di lavoro aziendale disponibile	2.765					
ULF/ULT	38%					

PRUSST Calidone
"Progetto pilota per l'implementazione di filiere agroalimentari"
FILIERA ORTOFRUTTA – II^a Annualità
Allegati

ALLEGATO A1: Il questionario aziendale

Per il calcolo del reddito colturale e aziendale sono stati utilizzati i dati tecnico-economici rilevati direttamente nelle aziende oggetto del presente studio attraverso somministrazione di un questionario ad hoc sottoposto agli imprenditori agricoli o a coloro che più da vicino segue l'azienda.

L'esigenza di sottoporre l'imprenditore agricolo ad un questionario aziendale così dettagliato nasce dal fatto che, a tutt'oggi, le imprese agrarie a conduzione diretta del coltivatore non hanno l'obbligo formale della tenuta del bilancio aziendale e, quindi, l'unica alternativa rimane l'intervista diretta del coltivatore.

Il questionario utilizzato consta di 16 sezioni, oltre alle schede della tecnica per singola coltura.

PROGETTO PILOTA PER L'IMPLEMENTAZIONE DI FILIERE AGROALIMENTARI

Questionario aziendale*

Informazioni Generali			
Azienda (denominazione):			
Ubicazione:		Regione:	
Provincia:	Comune:	Località (contrada) :	
Nome Conduttore:			
Data di inizio di gestione dell'azienda:			
Nome Rilevatore:			
Data rilevamento:	Codice Az.		
Altre notizie			

** Le Informazioni raccolte con il presente questionario sono utilizzate ai soli fini di studio e di ricerca. Inoltre non possono essere divulgate o pubblicate se non in forma anonima ed aggregata*

PRUSST Calidone
"Progetto pilota per l'implementazione di filiere agroalimentari"
FILIERA ORTOFRUTTA – II^a Annualità
Allegati

CODICI

TIPO DI COSTRUZIONE

1. Tutta in muratura
2. Mista in cemento armato e muratura
3. Tutta in cemento armato
4. Prefabbricata
5. Ricovero e tettoia di alimentazione in muratura
6. Ricovero costruito in cemento e muratura e tettoia di alimentazione con struttura in ferro e copertura in lamiera o altro materiale.
7. Tutta in lamiera zincata
8. In terra
9. In pietre a secco
10. In metallo
11. In materiale plastico (Pvc o altro)
12. Tutta in legno
13. Altro

CODICE SISTEMAZIONE DEI TERRENI

1. Livellamento
2. Drenaggio
3. Opere di consolidamento e difesa del suolo

MODALITA' DI VENDITA DEL PRODOTTO

- 1 Sulla pianta o nel campo con raccolta a carico dell'acquirente
- 2 Alla sede o deposito del destinatario
- 3 In azienda con trasporto a carico dell'acquirente
- 4 Al mercato
- 5 All'ufficio per l'eventuale trasformazione
- 6 Altro (specificare)

TIPO DI DESTINAZIONE PREVALENTE DEL PRODOTTO

- 1 Conferimento a cooperative
- 2 Vendita diretta al consumatore, a negozi al dettaglio, a ristoranti, alberghi, etc.
- 3 Vendita diretta all'industria di trasformazione
- 4 Vendita ad intermediari locali
- 5 Vendita a grossisti esportatori
- 6 Altre destinazioni (AIMA, etc) o destinazione incerta
- 7 Altre aziende agricole
- 8 Prodotto non utilizzato in alcun modo (o non raccolto per qualsiasi motivo)

SEZ. 1 DISTANZA

- di acquisto degli input _____
- di vendita degli output _____
- dal capoluogo di provincia più vicino _____
- dal centro abitato _____

SEZ. 3 - NOTIZIE SULLA SUPERFICIE AZIENDALE

- piana ☐ - leggermente acclive ☐ - acclive ☐
- Superficie totale ha _____ - Superficie boschiva ha _____
- SAU ha _____ - corpi aziendali n. _____
- altimetria _____ -tare ha _____

SEZ. 2 METODO DI COLTIVAZIONE ADOTTATO (indicare gli ettari)

- convenzionale _____
- biologico _____
- altro _____

Anno di introduzione del metodo non convenzionale _____

Ente di Certificazione a cui aderisce l'azienda _____

SEZ. 4 CARATTERISTICHE STRUTTURALI

Corpo n.	1	2 *	3	4	5	6	7	8

FILIERA ORTOFRUTTA -II^ Annualità
Allegati

Sez. 5 - COLTURE E PRODOTTI DI ORIGINE VEGETALE: ORDINAMENTO PRODUTTIVO AZIENDALE E PRODUZIONI

[illegible]

SEZ. 6 - RIPARTIZIONE DELLA PRODUZIONE TOTALE E RICAVI DELLE COLTURE

☐ biologico☐ convenzionale[illegible]

FILIERA ORTOFRUTTA –II^ Annualità
Allegati

PRUSST Calidone
"Progetto pilota per l'implementazione di filiere agroalimentari"

FILIERA ORTOFRUTTA – II^a Annualità
Allegati

SEZ. 9 - INVESTIMENTI FONDIARI

1 DESCRIZIONE	2 ANNO DI REALIZZO	3 TIPO DI COSTRUZIONE	4 * COSTO di RICOSTRUZIONE o D'IMPIANTO (.000)	5 DURATA PREVISTA (anni)	6 PER TUTTI I FABBRICATI			9 SOLO PER ABITAZIONE NUMERO di VANI	10 SOLO STALLA		12 ALTRI LOCALI CAPACITA'
					LUN- GHEZZA (m.)	LAR- GHEZZA (m.)	ALTEZZA (m.)		STABULA- ZIONE	N° CAPI	
1-Abitazione	1) 2)										
2-Stalle ed altri fabbricati per l'allevamento											
3-Fabbricati e capannoni rurali 1) Capannone											
4-Locali trasformazione prodotti											
5-Impianti arborei											
Melo (Annurca)											
Melo (Annurca)											
Pesco											
Pesco											
Vigneto											
Vigneto											
Oliveto											
Oliveto											
6- Altro (serre, sistemazione terreni,...)											

SEZ. 10 - INVESTIMENTI FONDIARI RELATIVI AGLI IMPIANTI FISSI DI IRRIGAZIONE

1 DESCRIZIONE	2 ANNO DI REALIZZO	3 COSTO di ricostruzione €. (.000)	4 DURATA PREVISTA (ANNI)	5 LUNGHEZZA O SVILUPPO LINEARE (mt)	6 LAR- GHEZZA (mt)	7 ALTEZZA O PROFONDITA' (mt)	8 DIAMETRO (mt)	9 SEZIONE CANALETTE mq	10 CAPACITA' mc	11 PORTATA litri/sec.
POZZI AZIENDALI										
LAGHETTI AZIENDALI										
VASCHE DI ACCUMULO										
ALTRE OPERE DI CAPTAZIONE Canale Carmignano										
CANALIZZAZIONI SUPERFICIALI FISSE										
CONDOTTE INTERRATE										
ALTRE INSTALLAZIONI FISSE										

PRUSST Calidone
"Progetto pilota per l'implementazione di filiere agroalimentari"

FILIERA ORTOFRUTTA –II^ Annualità
Allegati

SEZ.11 - COMPOSIZIONE DEL PARCO MACCHINE ED ATTREZZI

1		2	4	5	6	7
MACCHINE ED ATTREZZI		Età (anni dallo acquisto)	Costo allo acquisto (€. 000)	Valore di recupero (€. 000)	Impiego Extra aziendale (ore)	Costo di manut.
TIPO	Caratteristiche (potenza o dimensione)					
.....
.....
.....
.....

SEZ. 12 SPESE PER MANUTENZIONE STRAORDINARIA (macchine, fabbricati,...)

DESCRIZIONE	IMPORTO (.000)	Durata prevista	NOTE
.....
.....
.....
.....
.....
Totale			

DESCRIZIONE	COLTURA	UNITA' DI MISURA	QUANTITA'	PREZZO (.000)	IMPORTO TOTALE (.000)
1-Servizi forniti a terzi					
.....					
Agriturismo					
.....					
2-Premi ed integrazioni					
.....					
.....					
.....					
.....					
.....					
.....					
.....					
.....					
3-IVA					
(Regime ordinario)					
.....					
4-Altre (consulenze, etc.)					
.....					
.....					
.....					
Totale					

PRUSST Calidone
"Progetto pilota per l'implementazione di filiere agroalimentari"
FILIERA ORTOFRUTTA – II^a Annualità
Allegati

SEZ. 14 - ALTRI COSTI GENERALI DELL'AZIENDA

TIPO DI SPESA	TOTALE DELL'ANNO	NOTE
1- ImposteÉ
Unico 2004		
ICI		
2- Tasse e Contributi		
CCIAA		
INPS moglie		
3- Canoni (affitto, consortili, altro....)		
Affitto		
Consorzio bonifica		
4- Assicurazioni (macchine, colture,...)		
Macchine aziendali		
Colture (antigrandine)		
.....		
5- Altre spese generali dell'azienda		
TELEFONO		
LUCE		
GAS		
Gasolio		
Lubrificanti		
Molitura olive		
6- Altro (Quote associative,...)		
Ass. Categoria (Coldiretti)		
Consulenza fiscale ed assistenza		
Totale		

FILIERA ORTOFRUTTA –II^ Annualità
Allegati

[illegible][illegible]

PRUSST Calidone
"Progetto pilota per l'implementazione di filiere agroalimentari"
FILIERA ORTOFRUTTA - II^ Annualità
Allegati

ALLEVAMENTO BOVINO

Az. Agricola

RAZZA

F.I.

B.A.

Podolica

Bufale

ALTRE RAZZE LATTE-CARNE

ALTRE RAZZE DA CARNE

ALTRE RAZZE DA LATTE

**INDIRIZZO
PRODUTTIVO**

CARNE solo ingrasso

CARNE ciclo integrale

LATTE

LATTE - CARNE

SISTEMA DI STABULAZIONE

Bestiame allevato in gabbie o box individuali

Fissa con bestiame legato alla posta

Libera con bestiame allevato in box collettivi senza lettiera permanente

Libera con bestiame allevato in box collettivi con lettiera permanente

Libera con bestiame allevato in box collettivi su grigliato

Libera per tutto l'anno con sala mungitura

Libera per tutto l'anno senza sala di mungitura

Libera soltanto in alcuni periodi dell'anno senza sala di mungitura

Periodo

**DIMENSIONE
DELL'ALLEVAMENTO**

n° capi

di cui Vacche

di cui Bufale

PRUSST Calidone
"Progetto pilota per l'implementazione di filiere agroalimentari"
FILIERA ORTOFRUTTA – II^a Annualità
Allegati

ALIMENTAZIONE

Categorie di bestiame	Tipo di alimento*	Periodo somministrazione (giorni)	Quantità Kg giorno
Vitelli svezzamento (0-1 mesi) n <input type="text"/>			
Vitelli allevati per l'ingrasso (da 1 a 4-5 mesi) n <input type="text"/>			
Vitelli allevati per il finissaggio (dal 5-6 mese alla vendita) n <input type="text"/>			

* Indicare anche il pascolo quando presente

ALIMENTAZIONE

Categorie di bestiame	Tipo di alimento*	Periodo somministrazione (giorni)	Quantità Kg giorno (per capo)
Vitelle destinate alla rimonta (1-6 mese) n 3			
Bufaline destinate alla rimonta (1-6 mesi) n. 4			
Manzette (7-18 mesi) n. 4 Bufale (7-18 mesi) n. 4			
Manze (oltre 18 mese) n <input type="text"/>			
Tori n. 0 Bufalo n. 1			

* Indicare anche il pascolo quando presente

PRUSST Calidone
"Progetto pilota per l'implementazione di filiere agroalimentari"

FILIERA ORTOFRUTTA – II^ Annualità
Allegati

ALIMENTAZIONE

Categorie di bestiame	Tipo di alimento*	Periodo somministrazione (giorni)	Quantità Kg giorno (per capo)
Vacche in lattazione n. 15			
Bufale in lattazione n. 13			
Vacche in asciutta n. 1			
Bufale in asciutta n.4			

Altri mezzi tecnici

	Numero	Costo unitario	Totale
Prestazioni veterinarie o profilassi			
Consulenze tecniche e/o veterinarie			
Medicinali			
Additivi alimentari*			
Energia elettrica			
Canoni di affitto			
Altri mezzi per la produzione** : disinfestazione locali			
Mezzi tecnici per la trasformazione del prodotto			
Totale			

PRUSST Calidone
"Progetto pilota per l'implementazione di filiere agroalimentari"

FILIERA ORTOFRUTTA – II^a Annualità
Allegati

Parametri tecnico-economici dell'allevamento bovino

DESCRIZIONE	u.m.	Allevamento bovino
1 Età media al primo parto	mesi	
2 Numero medio di fattrici presenti per anno*	n°	
3 Numero totale di parti ottenuti nell'anno dalle fattrici presenti	n°	
4 Percentuale di parti gemellari sul totale	%	
5 Numero totale dei nati	n°	
6 Percentuale di mortalità dei nati vivi	%	
7 Capi rimasti vivi in totale	%	
8 di cui maschi	n°	
9 di cui femmine	n°	
10 Maschi destinati alla rimonta interna dell'azienda	n°	
11 Femmine destinate alla rimonta interna dell'azienda	n°	
12 Femmine acquistate per la rimonta aziendale	n°	
13 Maschi acquistati per la rimonta aziendale	n°	
14 Maschi destinati alla vendita per macello	n°	
15 Maschi destinati alla vendita come riproduttori	n°	
16 Femmine destinate alla vendita per macello	n°	
17 Femmine destinate alla vendita per riproduzione	n°	
18 Durata della lattazione	gg.	
19 Produzione media di latte per capo per lattazione	lt.	
20 Numero medio di lattazioni per anno	n°	
21 Quantità di latte trasformato in azienda	lt.	
22 Resa percentuale in prodotto trasformato:		
23 a).....	%	
24 b).....	%	
25 Prezzo medio di vendita del latte in azienda	€/kg	
26 Prezzo medio di vendita del prodotto trasformato		
27 a).....	€/kg.	
28 b).....	€/kg.	
29 Età media alla vendita soggetti venduti:	mesi	
30 a) maschi da macello		
31 b) femmine da macello		
32 c) maschi riproduzione		
33 d) femmine da riproduzione		
34 Peso medio alla vendita soggetti venduti:	kg.	
35 a) maschi da macello		
36 b) femmine da macello		
37 c) maschi riproduzione		
38 d) femmine da riproduzione		
39 Prezzo medio alla vendita soggetti venduti:	€/kg.	
40 a) maschi da macello		
41 b) femmine da macello		
42 c) maschi riproduzione		
43 d) femmine da riproduzione		
41 Numero medio di capi giovani venduti per anno	n°	
42 Numero medio di vacche di scarto vendute per anno	n°	
43 Ricavo medio unitario ottenuto per vendita di fattrici di scarto	€.	
44 Sistema di mungitura utilizzato**		
45 Durata dell'allattamento artificiale	gg.	
46 Età media allo svezzamento dei soggetti allevati	gg.	
47 Quantità di latte artificiale consumato per soggetto svezzato	kg.	
48 Prezzo d'acquisto del latte artificiale	€/kg.	
49 Frequenza degli acquisti del bestiame da ristallo	gg.	
50 Durata del periodo di ingrasso(permanenza in azienda)	gg.	

* Indicare tutte le femmine che hanno partorito almeno una volta

- **
1. Mungitura manuale
2. Mungitura alla posta con secchio di mungitura
3. Mungitura alla posta con carrello mungitore
4. Mungitura in sala con sistema a tandem

5. Mungitura in sala a spina di pesce
6. Mungitura in sala a pettine
7. Mungitura in sala a giostra
8. Altro sistema

Allegato B : Report monitoraggi

Monitoraggi

Cod. = Codice del Monitoraggio

Data = Data del Monitoraggio

Sito = Denominazione del sito

Cod.	DATA	SITO
1879	10/11/2002	AZ AGRICOLA MESSERE
1829	12/10/2005	GRIECO ANTONIO
1830	13/10/2005	GENITO ROBERTO
1831	17/10/2005	IANNOTTI GIUSEPPE ORTOFRUTTA
1870	18/10/2005	FRUSCIANTE ROBERTO ORTOFRUTTA
1871	21/10/2005	CADUTI MARIA ANTONINA
1872	21/10/2005	PEPE FRANCESCO
1873	24/10/2005	PALUMBO MARIA ANTONIETTA ORTOFRUTTA
1874	24/10/2005	PALUMBO ANTONIO ORTOFRUTTA
1881	31/10/2005	COLATRUGLIO ANTONIO
1882	31/10/2005	PALUMBO CARMINE
1887	31/10/2005	COLATRUGLIO ANTONIO
1888	31/10/2005	PALUMBO CARMINE
1904	23/11/2005	AZIENDA AG SAN CUMANO SRL ORTOFRUTTA

Report di stampa

Monitoraggio relativo alla checklist

Filiera Ortaggi-settore primario II°

Data: 10/11/2002

Ora: 1.59.56

Codice monitoraggio: 1879

Sito:

Codice sito: 1679

AZ AGRICOLA MESSERE

Operatore:

Codice op: 1

Grafico dei Giudizi Sintetici

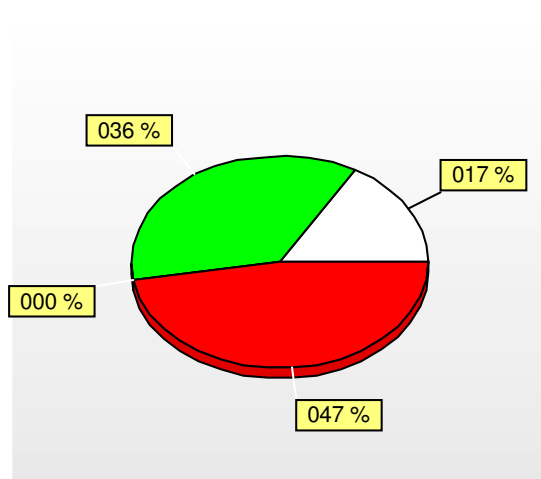

Check item n° 1

le piantine di ortive, acquistate o fornite, sono certificate?

Giudizio Sintetico: Verde

Macroarea: CERTIFICAZIONI

Microarea: piante

Procedura: adempimenti

Controllo: visivo

Peso: 3

Livello: 1

Note del monitoraggio
non specificate

Check item n° 2

siete in possesso di tali certificati?

Giudizio Sintetico: Verde

Macroarea: CERTIFICAZIONI

Microarea: piante

Procedura: adempimenti

Controllo: visivo

Peso: 1

Livello: 1

Note del monitoraggio
non specificate

Check item n° 3

viene effettuato smaltimento dei contenitori in polistirolo delle piantine?

Giudizio Sintetico: Rosso Procedurale

Macroarea: CERTIFICAZIONI

Microarea: contratti

Procedura: adempimenti

Controllo: visivo

Peso: 3

Livello: 1

Note del monitoraggio
non specificate

Check item n° 4

gli ortaggi sono coltivati in pieno campo?

Giudizio Sintetico: Verde

Macroarea: PIANTE

Microarea: coltivazione

Procedura: gestione alleva

Controllo: visivo

Peso: 1

Livello: 1

Note del monitoraggio
non specificate

Check item n° 5

gli ortaggi sono coltivati in serra?

Giudizio Sintetico: Bianco

Macroarea: PIANTE

Microarea: coltivazione

Procedura: gestione alleva

Controllo: visivo

Peso: 1

Livello: 1

Note del monitoraggio
non specificate

Check item n° 6

tali serre sono dotate di impianto di irrigazione?

Giudizio Sintetico: Bianco

Macroarea: PIANTE

Microarea: impianto

Procedura: gestione alleva

Controllo: visivo e numerico

Peso: 1

Livello: 1

Note del monitoraggio
non specificate

Check item n° 7

per l'irrigazione si utilizza acqua di pozzo?

Giudizio Sintetico: Verde

Macroarea: PIANTE

Microarea: irrigazione

Procedura: gestione alleva

Controllo: visivo

Peso: 0

Livello: 1

Note del monitoraggio
non specificate

Check item n° 8

per i pozzi è presente autorizzazione provinciale?

Giudizio Sintetico: Rosso Procedurale

Macroarea: CERTIFICAZIONI

Microarea: acqua

Procedura: adempimenti

Controllo: visivo

Peso: 3

Livello: 1

Note del monitoraggio
non specificate

Check item n° 9

sono presenti analisi certificate delle acque di irrigazione?

Giudizio Sintetico: Rosso Procedurale

Macroarea: CERTIFICAZIONI

Microarea: acqua

Procedura: adempimenti

Controllo: visivo

Peso: 3

Livello: 1

Note del monitoraggio
non specificate

Check item n° 10

è presente piano di concimazione?

Giudizio Sintetico: **Rosso Procedurale**

Macroarea: COLTIVAZIONE

Microarea: concimi

Procedura: gestione alleva

Controllo: visivo e numerico

Peso: 2

Livello: 1

Note del monitoraggio
non specificate

Check item n° 11

sono effettuate rotazioni?

Giudizio Sintetico: **Verde**

Macroarea: COLTIVAZIONE

Microarea: piante

Procedura: gestione alleva

Controllo: visivo e numerico

Peso: 3

Livello: 1

Note del monitoraggio
non specificate

Acquisizione Analitica

Parametro	Valore
-----------	--------

n° specie/ anno	1
-----------------	---

Check item n° 12

per i trattamenti sono seguiti i disciplinari di lotta integrata?

Giudizio Sintetico: **Rosso Procedurale**

Macroarea: DIFESA

Microarea: piante

Procedura: gestione antipar

Controllo: visivo e numerico

Peso: 3

Livello: 1

Note del monitoraggio
non specificate

Check item n° 13

in azienda si è in possesso di patentino per l'uso di prodotti fitosanitari?

Giudizio Sintetico: Verde

Macroarea: DIFESA

Microarea: certificati

Procedura: adempimenti

Controllo: visivo

Peso: 3

Livello: 1

Note del monitoraggio
non specificate

Check item n° 14

è presente contratto di smaltimento dei contenitori dei fitofarmaci?

Giudizio Sintetico: Rosso Procedurale

Macroarea: DIFESA

Microarea: contratti

Procedura: adempimenti

Controllo: visivo

Peso: 3

Livello: 1

Note del monitoraggio
non specificate

Check item n° 15

il trasporto avviene entro 12 ore dalla raccolta?

Giudizio Sintetico: Verde

Macroarea: TRASPORTO

Microarea: prodotto

Procedura: gestione prodott

Controllo: visivo

Peso: 2

Livello: 1

Note del monitoraggio
non specificate

Check item n° 16

sono presenti adeguati locali di stoccaggio?

Giudizio Sintetico: Bianco

Macroarea: STOCCAGGIO

Microarea: prodotto

Procedura: gestione prodott

Controllo: visivo e numerico

Peso: 2

Livello: 1

Note del monitoraggio
non specificate

Check item n° 17

tali locali sono muniti di di impianto di frigoconservazione?

Giudizio Sintetico: Bianco

Macroarea: STOCCAGGIO

Microarea: prodotto

Procedura: gestione prodott

Controllo: visivo

Peso: 2

Livello: 1

Note del monitoraggio
non specificate

Report di stampa

Monitoraggio relativo alla checklist

Filiera Ortaggi-settore primario II°

Data: 12/10/2005

Ora: 16.39.11

Codice monitoraggio: 1829

Sito:

Codice sito: 1619

GRIECO ANTONIO

Operatore:

Codice op: 1

Grafico dei Giudizi Sintetici

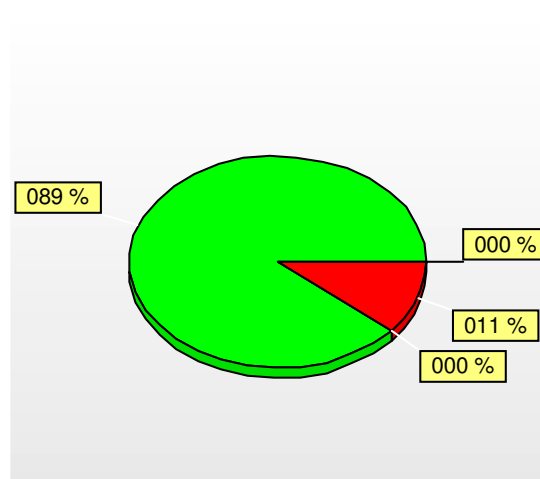

Check item n° 1

le piantine di ortive, acquistate o fornite, sono certificate?

Giudizio Sintetico: Verde

Macroarea: CERTIFICAZIONI

Microarea: piante

Procedura: adempimenti

Controllo: visivo

Peso: 3

Livello: 1

Note del monitoraggio
non specificate

Check item n° 2

siete in possesso di tali certificati?

Giudizio Sintetico: Verde

Macroarea: CERTIFICAZIONI

Microarea: piante

Procedura: adempimenti

Controllo: visivo

Peso: 1

Livello: 1

Note del monitoraggio
non specificate

Check item n° 3

viene effettuato smaltimento dei contenitori in polistirolo delle piantine?

Giudizio Sintetico: Verde

Macroarea: CERTIFICAZIONI

Microarea: contratti

Procedura: adempimenti

Controllo: visivo

Peso: 3

Livello: 1

Note del monitoraggio
non specificate

Check item n° 4

gli ortaggi sono coltivati in pieno campo?

Giudizio Sintetico: Verde

Macroarea: PIANTE

Microarea: coltivazione

Procedura: gestione alleva

Controllo: visivo

Peso: 1

Livello: 1

Note del monitoraggio
non specificate

Check item n° 5

gli ortaggi sono coltivati in serra?

Giudizio Sintetico: Verde

Macroarea: PIANTE

Microarea: coltivazione

Procedura: gestione alleva

Controllo: visivo

Peso: 1

Livello: 1

Note del monitoraggio
non specificate

Check item n° 6

tali serre sono dotate di impianto di irrigazione?

Giudizio Sintetico: Verde

Macroarea: PIANTE

Microarea: impianto

Procedura: gestione alleva

Controllo: visivo e numerico

Peso: 1

Livello: 1

Note del monitoraggio
impianto a goccia

Acquisizione Analitica

Parametro	Valore
impianto	1
impianto	1

Check item n° 7

per l'irrigazione si utilizza acqua di pozzo?

Giudizio Sintetico: Verde

Macroarea: PIANTE

Microarea: irrigazione

Procedura: gestione alleva

Controllo: visivo

Peso: 0

Livello: 1

Note del monitoraggio
non specificate

Check item n° 8

per i pozzi è presente autorizzazione provinciale?

Giudizio Sintetico: Verde

Macroarea: CERTIFICAZIONI

Microarea: acqua

Procedura: adempimenti

Controllo: visivo

Peso: 3

Livello: 1

Note del monitoraggio
non specificate

Check item n° 9

sono presenti analisi certificate delle acque di irrigazione?

Giudizio Sintetico: Verde

Macroarea: CERTIFICAZIONI

Microarea: acqua

Procedura: adempimenti

Controllo: visivo

Peso: 3

Livello: 1

Note del monitoraggio
non specificate

Check item n° 10

è presente piano di concimazione?

Giudizio Sintetico: Rosso **Procedurale**

Macroarea: COLTIVAZIONE

Microarea: concimi

Procedura: gestione alleva

Controllo: visivo e numerico

Peso: 2

Livello: 1

Note del monitoraggio
non specificate

Check item n° 11

sono effettuate rotazioni?

Giudizio Sintetico: Verde

Macroarea: COLTIVAZIONE

Microarea: piante

Procedura: gestione alleva

Controllo: visivo e numerico

Peso: 3

Livello: 1

Note del monitoraggio
1 specie all'anno

Acquisizione Analitica

Parametro	Valore
n° specie/ anno	1

Check item n° 12

per i trattamenti sono seguiti i disciplinari di lotta integrata?

Giudizio Sintetico: Verde

Macroarea: DIFESA

Microarea: piante

Procedura: gestione antipar

Controllo: visivo e numerico

Peso: 3

Livello: 1

Note del monitoraggio
cimoxanil

Acquisizione Analitica

Parametro	Valore
principio attivo	1

Check item n° 13

in azienda si è in possesso di patentino per l'uso di prodotti fitosanitari?

Giudizio Sintetico: Verde

Macroarea: DIFESA

Microarea: certificati

Procedura: adempimenti

Controllo: visivo

Peso: 3

Livello: 1

Note del monitoraggio
non specificate

Check item n° 14

è presente contratto di smaltimento dei contenitori dei fitofarmaci?

Giudizio Sintetico: Verde

Macroarea: DIFESA

Microarea: contratti

Procedura: adempimenti

Controllo: visivo

Peso: 3

Livello: 1

Note del monitoraggio
non specificate

Check item n° 15

il trasporto avviene entro 12 ore dalla raccolta?

Giudizio Sintetico: Verde

Macroarea: TRASPORTO

Microarea: prodotto

Procedura: gestione prodott

Controllo: visivo

Peso: 2

Livello: 1

Note del monitoraggio
non specificate

Check item n° 16

sono presenti adeguati locali di stoccaggio?

Giudizio Sintetico: Verde

Macroarea: STOCCAGGIO

Microarea: prodotto

Procedura: gestione prodott

Controllo: visivo e numerico

Peso: 2

Livello: 1

Note del monitoraggio
non specificate

Acquisizione Analitica

Parametro	Valore
durata stoccaggio	1

Check item n° 17

tali locali sono muniti di di impianto di frigoconservazione?

Giudizio Sintetico: Rosso Strutturale

Macroarea: STOCCAGGIO

Microarea: prodotto

Procedura: gestione prodott

Controllo: visivo

Peso: 2

Livello: 1

Note del monitoraggio
non specificate

Report di stampa

Monitoraggio relativo alla checklist

Filiera Ortaggi-settore primario II°

Data: 13/10/2005

Ora: 16.23.34

Codice monitoraggio: 1830

Sito:

Codice sito: 1675

GENITO ROBERTO

Operatore:

Codice op: 1004

Petrillo

Graziella

Grafico dei Giudizi Sintetici

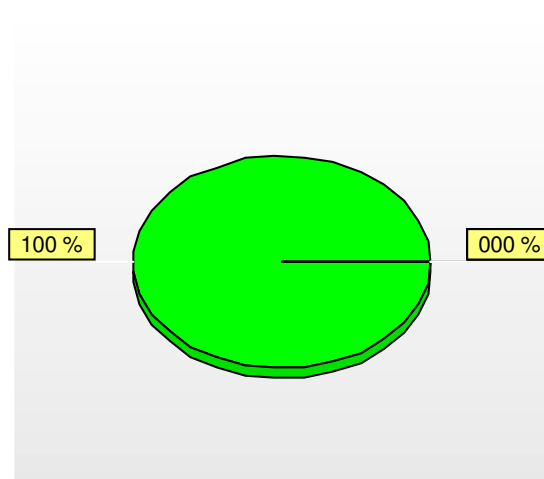

Check item n° 1

le piantine di ortive, acquistate o fornite, sono certificate?

Giudizio Sintetico: Verde

Macroarea: CERTIFICAZIONI

Microarea: piante

Procedura: adempimenti

Controllo: visivo

Peso: 3

Livello: 1

Note del monitoraggio
non specificate

Check item n° 2

siete in possesso di tali certificati?

Giudizio Sintetico: Verde

Macroarea: CERTIFICAZIONI

Microarea: piante

Procedura: adempimenti

Controllo: visivo

Peso: 1

Livello: 1

Note del monitoraggio
in possesso del commercialista

Check item n° 3

viene effettuato smaltimento dei contenitori in polistirolo delle piantine?

Giudizio Sintetico: Verde

Macroarea: CERTIFICAZIONI

Microarea: contratti

Procedura: adempimenti

Controllo: visivo

Peso: 3

Livello: 1

Note del monitoraggio
non specificate

Descrizione
non specificata

Foto



Check item n° 4

gli ortaggi sono coltivati in pieno campo?

Giudizio Sintetico: Verde

Macroarea: PIANTE

Microarea: coltivazione

Procedura: gestione alleva

Controllo: visivo

Peso: 1

Livello: 1

Note del monitoraggio
non specificate

Descrizione

non specificata

Foto



Descrizione

non specificata

Foto



Check item n° 5

gli ortaggi sono coltivati in serra?

Giudizio Sintetico: Verde

Macroarea: PIANTE

Microarea: coltivazione

Procedura: gestione alleva

Controllo: visivo

Peso: 1

Livello: 1

Note del monitoraggio

non specificate

Descrizione

non specificata

Foto



Descrizione
non specificata

Foto



Descrizione
non specificata

Foto



Check item n° 6

tali serre sono dotate di impianto di irrigazione?

Giudizio Sintetico: Verde

Macroarea: PIANTE

Microarea: impianto

Procedura: gestione alleva

Controllo: visivo e numerico

Peso: 1

Livello: 1

Note del monitoraggio
non specificate

Acquisizione Analitica

Parametro	Valore
impianto	a farfalla/aerei

Check item n° 7

per l'irrigazione si utilizza acqua di pozzo?

Giudizio Sintetico: Verde

Macroarea: PIANTE

Microarea: irrigazione

Procedura: gestione alleva

Controllo: visivo

Peso: 0

Livello: 1

Note del monitoraggio
per l'irrigazione si usano vasca di accumulo

Check item n° 8

per i pozzi è presente autorizzazione provinciale?

Giudizio Sintetico: Verde

Macroarea: CERTIFICAZIONI

Microarea: acqua

Procedura: adempimenti

Controllo: visivo

Peso: 3

Livello: 1

Note del monitoraggio
non specificate

Check item n° 9

sono presenti analisi certificate delle acque di irrigazione?

Giudizio Sintetico: Verde

Macroarea: CERTIFICAZIONI

Microarea: acqua

Procedura: adempimenti

Controllo: visivo

Peso: 3

Livello: 1

Note del monitoraggio

analisi fatte sull'acqua delle vasche

Check item n° 10

è presente piano di concimazione?

Giudizio Sintetico: Verde

Macroarea: COLTIVAZIONE

Microarea: concimi

Procedura: gestione alleva

Controllo: visivo e numerico

Peso: 2

Livello: 1

Note del monitoraggio

non specificate

Acquisizione Analitica

Parametro	Valore
concime	stallatico
concime	ternario

Check item n° 11

sono effettuate rotazioni?

Giudizio Sintetico: Verde

Macroarea: COLTIVAZIONE

Microarea: piante

Procedura: gestione alleva

Controllo: visivo e numerico

Peso: 3

Livello: 1

Note del monitoraggio

non specificate

Acquisizione Analitica

Parametro	Valore
n° specie/ anno	3
n° specie/ anno	1

Check item n° 12

per i trattamenti sono seguiti i disciplinari di lotta integrata?

Giudizio Sintetico: Verde

Macroarea: DIFESA

Microarea: piante

Procedura: gestione antipar

Controllo: visivo e numerico

Peso: 3

Livello: 1

Note del monitoraggio
non specificate

Acquisizione Analitica

Parametro	Valore
principio attivo	rame
principio attivo	zolfo
principio attivo	ecc

Check item n° 13

in azienda si è in possesso di patentino per l'uso di prodotti fitosanitari?

Giudizio Sintetico: Verde

Macroarea: DIFESA

Microarea: certificati

Procedura: adempimenti

Controllo: visivo

Peso: 3

Livello: 1

Note del monitoraggio
non specificate

Descrizione

non specificata

Foto

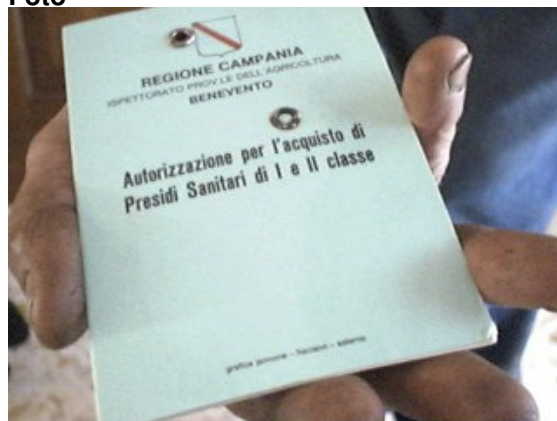

Descrizione

non specificata

Foto

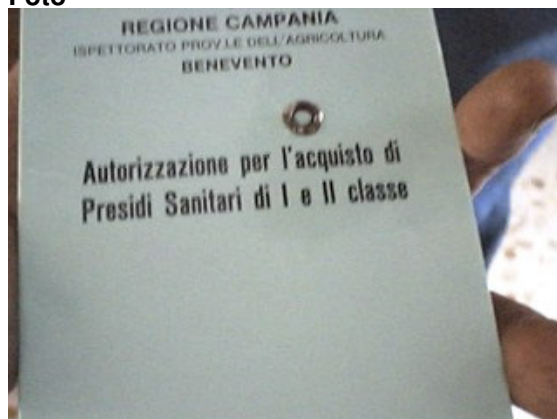

Check item n° 14

è presente contratto di smaltimento dei contenitori dei fitofarmaci?

Giudizio Sintetico: Verde

Macroarea: DIFESA

Microarea: contratti

Procedura: adempimenti

Controllo: visivo

Peso: 3

Livello: 1

Note del monitoraggio
non specificate

Descrizione

non specificata

Foto



Check item n° 15

il trasporto avviene entro 12 ore dalla raccolta?

Giudizio Sintetico: Verde

Macroarea: TRASPORTO

Microarea: prodotto

Procedura: gestione prodott

Controllo: visivo

Peso: 2

Livello: 1

Note del monitoraggio
non specificate

Check item n° 16

sono presenti adeguati locali di stoccaggio?

Giudizio Sintetico: Verde

Macroarea: STOCCAGGIO

Microarea: prodotto

Procedura: gestione prodott

Controllo: visivo e numerico

Peso: 2

Livello: 1

Note del monitoraggio
non specificate

Acquisizione Analitica

Parametro	Valore
durata stoccaggio	0.5

Check item n° 17

tali locali sono muniti di di impianto di frigoconservazione?

Giudizio Sintetico: Verde

Macroarea: STOCCAGGIO

Microarea: prodotto

Procedura: gestione prodott

Controllo: visivo

Peso: 2

Livello: 1

Note del monitoraggio
non specificate

Report di stampa

Monitoraggio relativo alla checklist

Filiera Ortaggi-settore primario II°

Data: 17/10/2005

Ora: 15.09.34

Codice monitoraggio: 1831

Sito:

Codice sito: 1620

IANNOTTI GIUSEPPE ORTOFRUTTA

Operatore:

Codice op: 1

Grafico dei Giudizi Sintetici

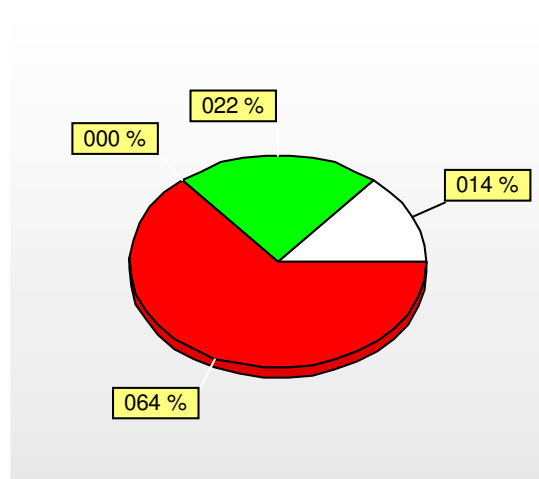

Check item n° 1

le piantine di ortive, acquistate o fornite, sono certificate?

Giudizio Sintetico: Rosso Procedurale

Macroarea: CERTIFICAZIONI

Microarea: piante

Procedura: adempimenti

Controllo: visivo

Peso: 3

Livello: 1

Note del monitoraggio
non specificate

Descrizione

non specificata

Foto



Check item n° 2

siete in possesso di tali certificati?

Giudizio Sintetico: Bianco

Macroarea: CERTIFICAZIONI

Microarea: piante

Procedura: adempimenti

Controllo: visivo

Peso: 1

Livello: 1

Note del monitoraggio
non specificate

Check item n° 3

viene effettuato smaltimento dei contenitori in polistirolo delle piantine?

Giudizio Sintetico: Rosso Procedurale

Macroarea: CERTIFICAZIONI

Microarea: contratti

Procedura: adempimenti

Controllo: visivo

Peso: 3

Livello: 1

Note del monitoraggio
non specificate

Check item n° 4

gli ortaggi sono coltivati in pieno campo?

Giudizio Sintetico: Verde

Macroarea: PIANTE

Microarea: coltivazione

Procedura: gestione alleva

Controllo: visivo

Peso: 1

Livello: 1

Note del monitoraggio
non specificate

Check item n° 5

gli ortaggi sono coltivati in serra?

Giudizio Sintetico: Rosso Procedurale

Macroarea: PIANTE

Microarea: coltivazione

Procedura: gestione alleva

Controllo: visivo

Peso: 1

Livello: 1

Note del monitoraggio
non specificate

Check item n° 6

tali serre sono dotate di impianto di irrigazione?

Giudizio Sintetico: Bianco

Macroarea: PIANTE

Microarea: impianto

Procedura: gestione alleva

Controllo: visivo e numerico

Peso: 1

Livello: 1

Note del monitoraggio
non specificate

Check item n° 7

per l'irrigazione si utilizza acqua di pozzo?

Giudizio Sintetico: Verde

Macroarea: PIANTE

Microarea: irrigazione

Procedura: gestione alleva

Controllo: visivo

Peso: 0

Livello: 1

Note del monitoraggio
non specificate

Check item n° 8

per i pozzi è presente autorizzazione provinciale?

Giudizio Sintetico: Rosso Procedurale

Macroarea: CERTIFICAZIONI

Microarea: acqua

Procedura: adempimenti

Controllo: visivo

Peso: 3

Livello: 1

Note del monitoraggio

Check item n° 9

sono presenti analisi certificate delle acque di irrigazione?

Giudizio Sintetico: Rosso Procedurale

Macroarea: CERTIFICAZIONI

Microarea: acqua

Procedura: adempimenti

Controllo: visivo

Peso: 3

Livello: 1

Note del monitoraggio

acqua ricca di calcio

Check item n° 10

è presente piano di concimazione?

Giudizio Sintetico: Rosso Procedurale

Macroarea: COLTIVAZIONE

Microarea: concimi

Procedura: gestione alleva

Controllo: visivo e numerico

Peso: 2

Livello: 1

Note del monitoraggio

solo escrementi di coniglio

Check item n° 11

sono effettuate rotazioni?

Giudizio Sintetico: Verde

Macroarea: COLTIVAZIONE

Microarea: piante

Procedura: gestione alleva

Controllo: visivo e numerico

Peso: 3

Livello: 1

Note del monitoraggio

non specificate

Acquisizione Analitica

Parametro	Valore
n° specie/ anno	1

Check item n° 12

per i trattamenti sono seguiti i disciplinari di lotta integrata?

Giudizio Sintetico: Rosso Procedurale

Macroarea: DIFESA

Microarea: piante

Procedura: gestione antipar

Controllo: visivo e numerico

Peso: 3

Livello: 1

Note del monitoraggio
non specificate

Check item n° 13

in azienda si è in possesso di patentino per l'uso di prodotti fitosanitari?

Giudizio Sintetico: Rosso Procedurale

Macroarea: DIFESA

Microarea: certificati

Procedura: adempimenti

Controllo: visivo

Peso: 3

Livello: 1

Note del monitoraggio
non specificate

Check item n° 14

è presente contratto di smaltimento dei contenitori dei fitofarmaci?

Giudizio Sintetico: Bianco

Macroarea: DIFESA

Microarea: contratti

Procedura: adempimenti

Controllo: visivo

Peso: 3

Livello: 1

Note del monitoraggio
non specificate

Check item n° 15

il trasporto avviene entro 12 ore dalla raccolta?

Giudizio Sintetico: Verde

Macroarea: TRASPORTO

Microarea: prodotto

Procedura: gestione prodott

Controllo: visivo

Peso: 2

Livello: 1

Note del monitoraggio
non specificate

Check item n° 16

sono presenti adeguati locali di stoccaggio?

Giudizio Sintetico: Verde

Macroarea: STOCCAGGIO

Microarea: prodotto

Procedura: gestione prodott

Controllo: visivo e numerico

Peso: 2

Livello: 1

Note del monitoraggio
non specificate

Acquisizione Analitica

Parametro	Valore
durata stoccaggio	1

Check item n° 17

tali locali sono muniti di impianto di frigoconservazione?

Giudizio Sintetico: Rosso Procedurale

Macroarea: STOCCAGGIO

Microarea: prodotto

Procedura: gestione prodott

Controllo: visivo

Peso: 2

Livello: 1

Note del monitoraggio
non specificate

Report di stampa

Monitoraggio relativo alla checklist

Filiera Frutta-settore primario II°

Data: 17/10/2005

Ora: 15.57.48

Codice monitoraggio: 1832

Sito:

Codice sito: 1620

IANNOTTI GIUSEPPE ORTOFRUTTA

Operatore:

Codice op: 1

Grafico dei Giudizi Sintetici

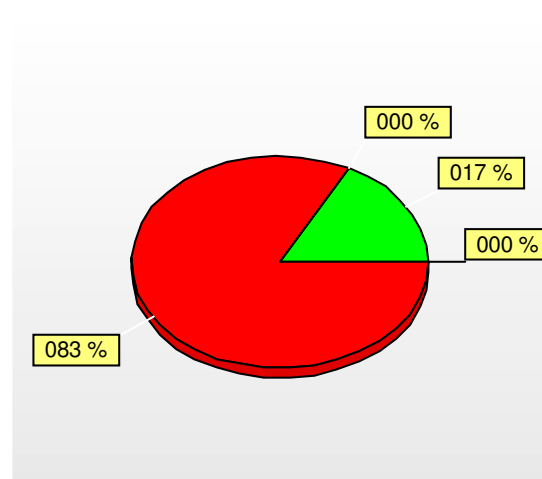

Check item n° 1

siete presenti tipologie di allevamento?

Giudizio Sintetico: Verde

Macroarea: COLTIVAZIONE

Microarea: allevamento

Procedura: gestione alleva

Controllo: visivo e numerico

Peso: 1

Livello: 1

Note del monitoraggio
non specificate

Acquisizione Analitica

Parametro	Valore
allevamento	1

Check item n° 2

è presente piano di concimazione?

Giudizio Sintetico: Rosso Procedurale

Macroarea: COLTIVAZIONE

Microarea: concimi

Procedura: gestione alleva

Controllo: visivo e numerico

Peso: 2

Livello: 1

Note del monitoraggio
non specificate

Check item n° 3

viene praticato diserbo?

Giudizio Sintetico: Rosso Procedurale

Macroarea: PIANTE

Microarea: coltivazione

Procedura: gestione alleva

Controllo: visivo

Peso: 0

Livello: 1

Note del monitoraggio
non specificate

Check item n° 4

viene effettuata irrigazione?

Giudizio Sintetico: Verde

Macroarea: PIANTE

Microarea: irrigazione

Procedura: gestione alleva

Controllo: visivo e numerico

Peso: 1

Livello: 1

Note del monitoraggio
non specificate

Acquisizione Analitica

Parametro	Valore
impianto	1
Descrizione	
non specificata	



Check item n° 5

l'acqua di irrigazione è di pozzo?

Giudizio Sintetico: Verde

Macroarea: COLTIVAZIONE

Microarea: irrigazione

Procedura: gestione alleva

Controllo: visivo

Peso: 0

Livello: 1

Note del monitoraggio
non specificate

Descrizione

non specificata

Foto



Check item n° 6

si è in possesso dell' autorizzazione provinciale per i pozzi?

Giudizio Sintetico: Rosso Procedurale

Macroarea: CERTIFICAZIONI

Microarea: certificati

Procedura: adempimenti

Controllo: visivo

Peso: 3

Livello: 1

Note del monitoraggio

non specificate

Check item n° 7

sono presenti analisi certificate delle acque di irrigazione?

Giudizio Sintetico: Rosso Procedurale

Macroarea: CERTIFICAZIONI

Microarea: acqua

Procedura: adempimenti

Controllo: visivo

Peso: 3

Livello: 1

Note del monitoraggio

non specificate

Check item n° 8

per i trattamenti sono seguiti i disciplinari di lotta integrata?

Giudizio Sintetico: Rosso Procedurale

Macroarea: DIFESA

Microarea: piante

Procedura: gestione antipar

Controllo: visivo e numerico

Peso: 3

Livello: 1

Note del monitoraggio
non specificate

Check item n° 9

si è in possesso di patentino per l'uso di prodotti fitosanitari?

Giudizio Sintetico: Rosso Procedurale

Macroarea: DIFESA

Microarea: certificati

Procedura: adempimenti

Controllo: visivo

Peso: 3

Livello: 1

Note del monitoraggio
non specificate

Check item n° 10

in azienda è presente contratto di smaltimento dei contenitori dei fitofarmaci?

Giudizio Sintetico: Rosso Procedurale

Macroarea: DIFESA

Microarea: contratti

Procedura: adempimenti

Controllo: visivo

Peso: 3

Livello: 1

Note del monitoraggio
non specificate

Check item n° 11

il prodotto viene conservato in adeguati locali di stoccaggio?

Giudizio Sintetico: Verde

Macroarea: STOCCAGGIO

Microarea: prodotto

Procedura: gestione prodott

Controllo: visivo e numerico

Peso: 2

Livello: 1

Note del monitoraggio

locali in via di completamento

Acquisizione Analitica

Parametro	Valore
durata stoccaggio	1
Descrizione	
non specificata	

Foto



Check item n° 12

tali locali sono muniti di di impianto di frigoconservazione?

Giudizio Sintetico: Rosso Procedurale

Macroarea: STOCCAGGIO

Microarea: prodotto

Procedura: gestione prodott

Controllo: visivo

Peso: 2

Livello: 1

Note del monitoraggio

non specificate

Check item n° 13

i locali sono propri?

Giudizio Sintetico: Verde

Macroarea: STOCCAGGIO

Microarea: prodotto

Procedura: gestione prodott

Controllo: visivo

Peso: 0

Livello: 1

Note del monitoraggio

non specificate

Report di stampa

Monitoraggio relativo alla checklist

Filiera Ortaggi-settore primario II°

Data: 18/10/2005

Ora: 15.51.22

Codice monitoraggio: 1870

Sito:

Codice sito: 1674

FRUSCIANTE ROBERTO ORTOFRUTTA

Operatore:

Codice op: 1

Grafico dei Giudizi Sintetici

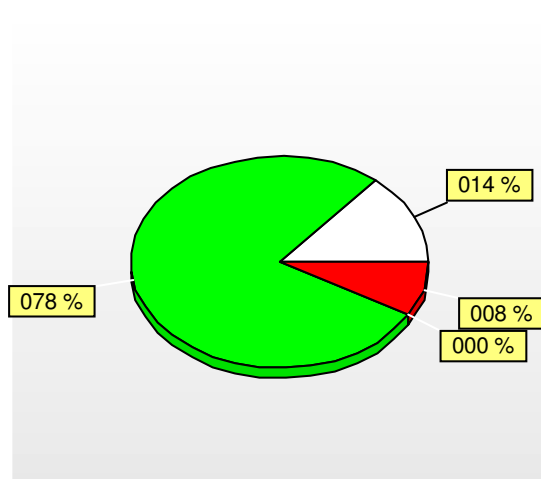

Check item n° 1

le piantine di ortive, acquistate o fornite, sono certificate?

Giudizio Sintetico: Verde

Macroarea: CERTIFICAZIONI

Microarea: piante

Procedura: adempimenti

Controllo: visivo

Peso: 3

Livello: 1

Note del monitoraggio
non specificate

Check item n° 2

siete in possesso di tali certificati?

Giudizio Sintetico: Verde

Macroarea: CERTIFICAZIONI

Microarea: piante

Procedura: adempimenti

Controllo: visivo

Peso: 1

Livello: 1

Note del monitoraggio
non specificate

Check item n° 3

viene effettuato smaltimento dei contenitori in polistirolo delle piantine?

Giudizio Sintetico: Verde

Macroarea: CERTIFICAZIONI

Microarea: contratti

Procedura: adempimenti

Controllo: visivo

Peso: 3

Livello: 1

Note del monitoraggio
non specificate

Check item n° 4

gli ortaggi sono coltivati in pieno campo?

Giudizio Sintetico: Verde

Macroarea: PIANTE

Microarea: coltivazione

Procedura: gestione alleva

Controllo: visivo

Peso: 1

Livello: 1

Note del monitoraggio
non specificate

Check item n° 5

gli ortaggi sono coltivati in serra?

Giudizio Sintetico: Rosso Strutturale

Macroarea: PIANTE

Microarea: coltivazione

Procedura: gestione alleva

Controllo: visivo

Peso: 1

Livello: 1

Note del monitoraggio
non specificate

Check item n° 6

tali serre sono dotate di impianto di irrigazione?

Giudizio Sintetico: Bianco

Macroarea: PIANTE

Microarea: impianto

Procedura: gestione alleva

Controllo: visivo e numerico

Peso: 1

Livello: 1

Note del monitoraggio
non specificate

Check item n° 7

per l'irrigazione si utilizza acqua di pozzo?

Giudizio Sintetico: Verde

Macroarea: PIANTE

Microarea: irrigazione

Procedura: gestione alleva

Controllo: visivo

Peso: 0

Livello: 1

Note del monitoraggio
non specificate

Check item n° 8

per i pozzi è presente autorizzazione provinciale?

Giudizio Sintetico: Verde

Macroarea: CERTIFICAZIONI

Microarea: acqua

Procedura: adempimenti

Controllo: visivo

Peso: 3

Livello: 1

Note del monitoraggio
non specificate

Check item n° 9

sono presenti analisi certificate delle acque di irrigazione?

Giudizio Sintetico: Verde

Macroarea: CERTIFICAZIONI

Microarea: acqua

Procedura: adempimenti

Controllo: visivo

Peso: 3

Livello: 1

Note del monitoraggio
non specificate

Check item n° 10

è presente piano di concimazione?

Giudizio Sintetico: Verde

Macroarea: COLTIVAZIONE

Microarea: concimi

Procedura: gestione alleva

Controllo: visivo e numerico

Peso: 2

Livello: 1

Note del monitoraggio
non specificate

Check item n° 11

sono effettuate rotazioni?

Giudizio Sintetico: Verde

Macroarea: COLTIVAZIONE

Microarea: piante

Procedura: gestione alleva

Controllo: visivo e numerico

Peso: 3

Livello: 1

Note del monitoraggio
non specificate

Acquisizione Analitica

Parametro	Valore
n° specie/ anno	2

Check item n° 12

per i trattamenti sono seguiti i disciplinari di lotta integrata?

Giudizio Sintetico: Verde

Macroarea: DIFESA

Microarea: piante

Procedura: gestione antipar

Controllo: visivo e numerico

Peso: 3

Livello: 1

Note del monitoraggio
in conversione biologica

Acquisizione Analitica

Parametro	Valore
principio attivo	1

Check item n° 13

in azienda si è in possesso di patentino per l'uso di prodotti fitosanitari?

Giudizio Sintetico: Verde

Macroarea: DIFESA

Microarea: certificati

Procedura: adempimenti

Controllo: visivo

Peso: 3

Livello: 1

Note del monitoraggio
non specificate

Check item n° 14

è presente contratto di smaltimento dei contenitori dei fitofarmaci?

Giudizio Sintetico: Verde

Macroarea: DIFESA

Microarea: contratti

Procedura: adempimenti

Controllo: visivo

Peso: 3

Livello: 1

Note del monitoraggio
non specificate

Check item n° 15

il trasporto avviene entro 12 ore dalla raccolta?

Giudizio Sintetico: Rosso Procedurale

Macroarea: TRASPORTO

Microarea: prodotto

Procedura: gestione prodott

Controllo: visivo

Peso: 2

Livello: 1

Note del monitoraggio
non specificate

Check item n° 16

sono presenti adeguati locali di stoccaggio?

Giudizio Sintetico: Bianco

Macroarea: STOCCAGGIO

Microarea: prodotto

Procedura: gestione prodott

Controllo: visivo e numerico

Peso: 2

Livello: 1

Note del monitoraggio
non specificate

Check item n° 17

tali locali sono muniti di di impianto di frigoconservazione?

Giudizio Sintetico: Bianco

Macroarea: STOCCAGGIO

Microarea: prodotto

Procedura: gestione prodott

Controllo: visivo

Peso: 2

Livello: 1

Note del monitoraggio
non specificate

Report di stampa

Monitoraggio relativo alla checklist

Filiera Ortaggi-settore primario II°

Data: 21/10/2005

Ora: 10.59.50

Codice monitoraggio: 1871

Sito:

Codice sito: 1672

CADUTI MARIA ANTONINA

Operatore:

Codice op: 1004

Petrillo

Graziella

Grafico dei Giudizi Sintetici

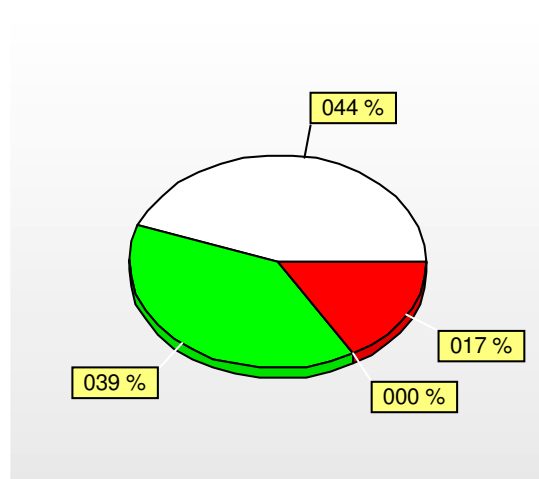

Check item n° 1

le piantine di ortive, acquistate o fornite, sono certificate?

Giudizio Sintetico: Bianco

Macroarea: CERTIFICAZIONI

Microarea: piante

Procedura: adempimenti

Controllo: visivo

Peso: 3

Livello: 1

Note del monitoraggio
uso di semi

Check item n° 2

siete in possesso di tali certificati?

Giudizio Sintetico: Bianco

Macroarea: CERTIFICAZIONI

Microarea: piante

Procedura: adempimenti

Controllo: visivo

Peso: 1

Livello: 1

Note del monitoraggio
non specificate

Check item n° 3

viene effettuato smaltimento dei contenitori in polistirolo delle piantine?

Giudizio Sintetico: Bianco

Macroarea: CERTIFICAZIONI

Microarea: contratti

Procedura: adempimenti

Controllo: visivo

Peso: 3

Livello: 1

Note del monitoraggio
non specificate

Check item n° 4

gli ortaggi sono coltivati in pieno campo?

Giudizio Sintetico: Verde

Macroarea: PIANTE

Microarea: coltivazione

Procedura: gestione alleva

Controllo: visivo

Peso: 1

Livello: 1

Note del monitoraggio
non specificate

Check item n° 5

gli ortaggi sono coltivati in serra?

Giudizio Sintetico: Bianco

Macroarea: PIANTE

Microarea: coltivazione

Procedura: gestione alleva

Controllo: visivo

Peso: 1

Livello: 1

Note del monitoraggio
non specificate

Check item n° 6

tali serre sono dotate di impianto di irrigazione?

Giudizio Sintetico: Bianco

Macroarea: PIANTE

Microarea: impianto

Procedura: gestione alleva

Controllo: visivo e numerico

Peso: 1

Livello: 1

Note del monitoraggio
non specificate

Check item n° 7

per l'irrigazione si utilizza acqua di pozzo?

Giudizio Sintetico: Bianco

Macroarea: PIANTE

Microarea: irrigazione

Procedura: gestione alleva

Controllo: visivo

Peso: 0

Livello: 1

Note del monitoraggio
non specificate

Check item n° 8

per i pozzi è presente autorizzazione provinciale?

Giudizio Sintetico: Rosso Procedurale

Macroarea: CERTIFICAZIONI

Microarea: acqua

Procedura: adempimenti

Controllo: visivo

Peso: 3

Livello: 1

Note del monitoraggio
non specificate

Check item n° 9

sono presenti analisi certificate delle acque di irrigazione?

Giudizio Sintetico: Bianco

Macroarea: CERTIFICAZIONI

Microarea: acqua

Procedura: adempimenti

Controllo: visivo

Peso: 3

Livello: 1

Note del monitoraggio
non specificate

Check item n° 10

è presente piano di concimazione?

Giudizio Sintetico: Verde

Macroarea: COLTIVAZIONE

Microarea: concimi

Procedura: gestione alleva

Controllo: visivo e numerico

Peso: 2

Livello: 1

Note del monitoraggio
non specificate

Acquisizione Analitica

Parametro	Valore
concime	ferfoswfato semplice
concime	10/30
concime	urea

Check item n° 11

sono effettuate rotazioni?

Giudizio Sintetico: Verde

Macroarea: COLTIVAZIONE

Microarea: piante

Procedura: gestione alleva

Controllo: visivo e numerico

Peso: 3

Livello: 1

Note del monitoraggio
non specificate

Acquisizione Analitica

Parametro	Valore
n° specie/ anno	1

Check item n° 12

per i trattamenti sono seguiti i disciplinari di lotta integrata?

Giudizio Sintetico: Verde

Macroarea: DIFESA

Microarea: piante

Procedura: gestione antipar

Controllo: visivo e numerico

Peso: 3

Livello: 1

Note del monitoraggio
non specificate

Acquisizione Analitica

Parametro	Valore
principio attivo	rame
principio attivo	Cimoxanil

Check item n° 13

in azienda si è in possesso di patentino per l'uso di prodotti fitosanitari?

Giudizio Sintetico: Verde

Macroarea: DIFESA

Microarea: certificati

Procedura: adempimenti

Controllo: visivo

Peso: 3

Livello: 1

Note del monitoraggio
non specificate

Check item n° 14

è presente contratto di smaltimento dei contenitori dei fitofarmaci?

Giudizio Sintetico: Rosso Procedurale

Macroarea: DIFESA

Microarea: contratti

Procedura: adempimenti

Controllo: visivo

Peso: 3

Livello: 1

Note del monitoraggio
non specificate

Check item n° 15

il trasporto avviene entro 12 ore dalla raccolta?

Giudizio Sintetico: Verde

Macroarea: TRASPORTO

Microarea: prodotto

Procedura: gestione prodott

Controllo: visivo

Peso: 2

Livello: 1

Note del monitoraggio
non specificate

Check item n° 16

sono presenti adeguati locali di stoccaggio?

Giudizio Sintetico: Bianco

Macroarea: STOCCAGGIO

Microarea: prodotto

Procedura: gestione prodott

Controllo: visivo e numerico

Peso: 2

Livello: 1

Note del monitoraggio
non specificate

Check item n° 17

tali locali sono muniti di di impianto di frigoconservazione?

Giudizio Sintetico: Bianco

Macroarea: STOCCAGGIO

Microarea: prodotto

Procedura: gestione prodott

Controllo: visivo

Peso: 2

Livello: 1

Note del monitoraggio
non specificate

Report di stampa

Monitoraggio relativo alla checklist

Filiera Ortaggi-settore primario II°

Data: 21/10/2005

Ora: 16.13.29

Codice monitoraggio: 1872

Sito:

Codice sito: 1671

PEPE FRANCESCO

Operatore:

Codice op: 1004

Petrillo

Graziella

Grafico dei Giudizi Sintetici

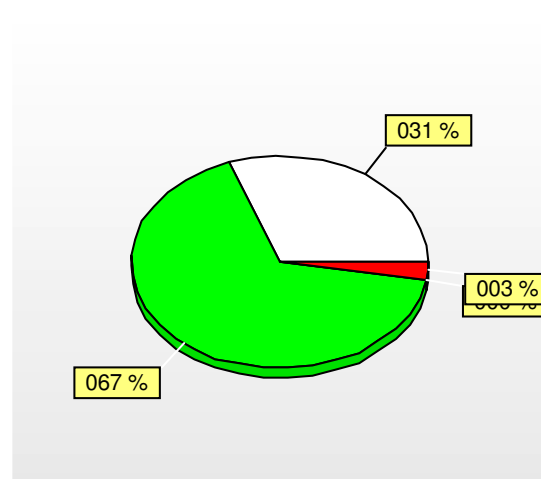

Check item n° 1

le piantine di ortive, acquistate o fornite, sono certificate?

Giudizio Sintetico: Verde

Macroarea: CERTIFICAZIONI

Microarea: piante

Procedura: adempimenti

Controllo: visivo

Peso: 3

Livello: 1

Note del monitoraggio
non specificate

Check item n° 2

siete in possesso di tali certificati?

Giudizio Sintetico: Verde

Macroarea: CERTIFICAZIONI

Microarea: piante

Procedura: adempimenti

Controllo: visivo

Peso: 1

Livello: 1

Note del monitoraggio
non specificate

Descrizione

non specificata

Foto

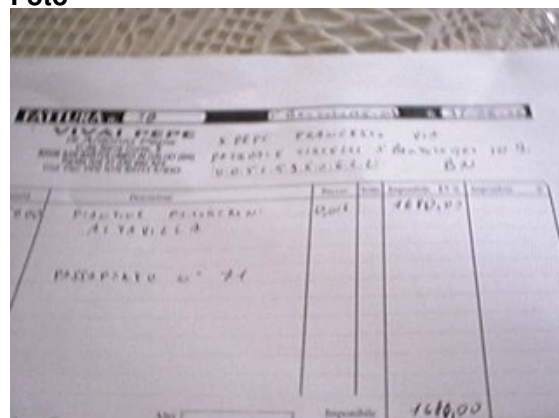

Descrizione
non specificata

Foto

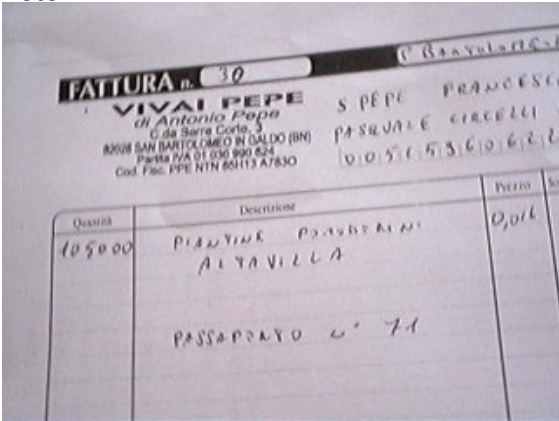

Descrizione
non specificata

Foto

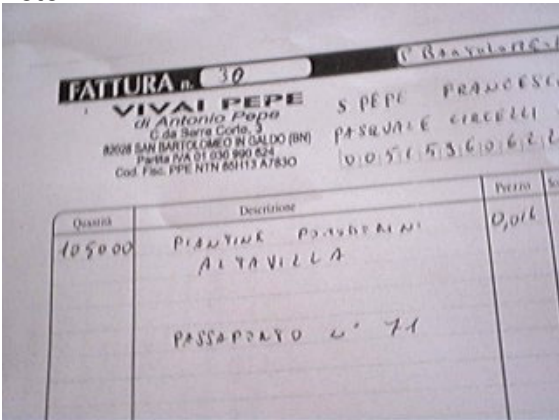

Descrizione
non specificata

Foto

SERVIZIO FITOSANITARIO ITALIANO
PASSAPORTO DELLE PIANTE CEE
SERVIZIO FITOSANITARIO REGIONALE DI:
CAMPANIA

CODICE PRODUTTORE
01030330 624

N. DI SERIE
71

SPECIE BOTANICA
LIGUSTRICUM ESCULENTUM

QUANTITÀ
105000

PAESE DI ORIGINE
ITALIA

Descrizione
non specificata

Foto

SERVIZIO FITOSANITARIO ITALIANO
PASSAPORTO DELLE PIANTE CEE
SERVIZIO FITOSANITARIO REGIONALE DI:
CAMPANIA

CODICE PRODUTTORE
01030330 624

N. DI SERIE
71

SPECIE BOTANICA
LIGUSTRICUM ESCULENTUM

QUANTITÀ
105000

Check item n° 3

viene effettuato smaltimento dei contenitori in polistirolo delle piantine?

Giudizio Sintetico: Verde

Macroarea: CERTIFICAZIONI

Microarea: contratti

Procedura: adempimenti

Controllo: visivo

Peso: 3

Livello: 1

Note del monitoraggio
non specificate

Check item n° 4

gli ortaggi sono coltivati in pieno campo?

Giudizio Sintetico: Verde

Macroarea: PIANTE

Microarea: coltivazione

Procedura: gestione alleva

Controllo: visivo

Peso: 1

Livello: 1

Note del monitoraggio
non specificate

Descrizione

non specificata

Foto



Descrizione
non specificata

Foto



Descrizione
non specificata

Foto



Check item n° 5

gli ortaggi sono coltivati in serra?

Giudizio Sintetico: Rosso Procedurale

Macroarea: PIANTE

Microarea: coltivazione

Procedura: gestione alleva

Controllo: visivo

Peso: 1

Livello: 1

Note del monitoraggio
non specificate

Check item n° 6

tali serre sono dotate di impianto di irrigazione?

Giudizio Sintetico: Bianco

Macroarea: PIANTE

Microarea: impianto

Procedura: gestione alleva

Controllo: visivo e numerico

Peso: 1

Livello: 1

Note del monitoraggio
non specificate

Check item n° 7

per l'irrigazione si utilizza acqua di pozzo?

Giudizio Sintetico: Bianco

Macroarea: PIANTE

Microarea: irrigazione

Procedura: gestione alleva

Controllo: visivo

Peso: 0

Livello: 1

Note del monitoraggio
non specificate

Check item n° 8

per i pozzi è presente autorizzazione provinciale?

Giudizio Sintetico: Bianco

Macroarea: CERTIFICAZIONI

Microarea: acqua

Procedura: adempimenti

Controllo: visivo

Peso: 3

Livello: 1

Note del monitoraggio
non specificate

Check item n° 9

sono presenti analisi certificate delle acque di irrigazione?

Giudizio Sintetico: Bianco

Macroarea: CERTIFICAZIONI

Microarea: acqua

Procedura: adempimenti

Controllo: visivo

Peso: 3

Livello: 1

Note del monitoraggio
non specificate

Check item n° 10

è presente piano di concimazione?

Giudizio Sintetico: Verde

Macroarea: COLTIVAZIONE

Microarea: concimi

Procedura: gestione alleva

Controllo: visivo e numerico

Peso: 2

Livello: 1

Note del monitoraggio
non specificate

Acquisizione Analitica

Parametro	Valore
concime	11-22-16
concime	solfo-potassio-
concime	urea

Check item n° 11

sono effettuate rotazioni?

Giudizio Sintetico: Verde

Macroarea: COLTIVAZIONE

Microarea: piante

Procedura: gestione alleva

Controllo: visivo e numerico

Peso: 3

Livello: 1

Note del monitoraggio
non specificate

Acquisizione Analitica

Parametro	Valore
n° specie/ anno	1

Check item n° 12

per i trattamenti sono seguiti i disciplinari di lotta integrata?

Giudizio Sintetico: Verde

Macroarea: DIFESA

Microarea: piante

Procedura: gestione antipar

Controllo: visivo e numerico

Peso: 3

Livello: 1

Note del monitoraggio
per il pomodorino di collina

Acquisizione Analitica

Parametro	Valore
principio attivo	rame
principio attivo	zolfo

Check item n° 13

in azienda si è in possesso di patentino per l'uso di prodotti fitosanitari?

Giudizio Sintetico: Verde

Macroarea: DIFESA

Microarea: certificati

Procedura: adempimenti

Controllo: visivo

Peso: 3

Livello: 1

Note del monitoraggio
non specificate

Descrizione
non specificata

Foto



Descrizione
non specificata

Foto



Descrizione

non specificata

Foto

Check item n° 14**è presente contratto di smaltimento dei contenitori dei fitofarmaci?****Giudizio Sintetico: Verde***Macroarea:* DIFESA*Microarea:* contratti*Procedura:* adempimenti*Controllo:* visivo*Peso:* 3*Livello:* 1*Note del monitoraggio*

non specificate

Check item n° 15**il trasporto avviene entro 12 ore dalla raccolta?****Giudizio Sintetico: Verde***Macroarea:* TRASPORTO*Microarea:* prodotto*Procedura:* gestione prodott*Controllo:* visivo*Peso:* 2*Livello:* 1*Note del monitoraggio*

non specificate

Check item n° 16

sono presenti adeguati locali di stoccaggio?

Giudizio Sintetico: Bianco

Macroarea: STOCCAGGIO

Microarea: prodotto

Procedura: gestione prodott

Controllo: visivo e numerico

Peso: 2

Livello: 1

Note del monitoraggio
non specificate

Check item n° 17

tali locali sono muniti di di impianto di frigoconservazione?

Giudizio Sintetico: Bianco

Macroarea: STOCCAGGIO

Microarea: prodotto

Procedura: gestione prodott

Controllo: visivo

Peso: 2

Livello: 1

Note del monitoraggio
non specificate

Report di stampa

Monitoraggio relativo alla checklist

Filiera Ortaggi-settore primario II°

Data: 24/10/2005

Ora: 13.33.02

Codice monitoraggio: 1873

Sito:

Codice sito: 1607

PALUMBO MARIA ANTONIETTA ORTOFRUTTA

Operatore:

Codice op: 1004

Petrillo

Graziella

Grafico dei Giudizi Sintetici

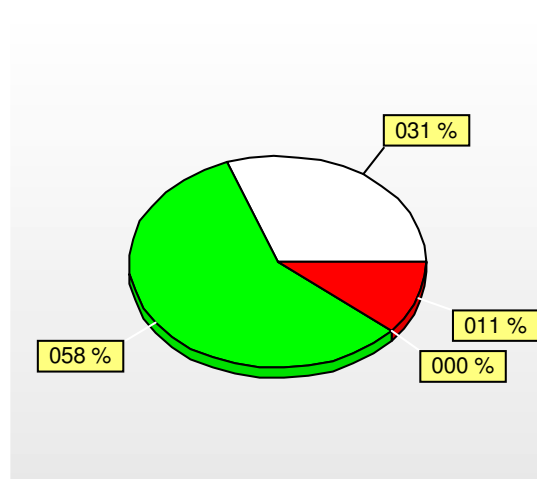

Check item n° 1

le piantine di ortive, acquistate o fornite, sono certificate?

Giudizio Sintetico: Verde

Macroarea: CERTIFICAZIONI

Microarea: piante

Procedura: adempimenti

Controllo: visivo

Peso: 3

Livello: 1

Note del monitoraggio
non specificate

Check item n° 2

siete in possesso di tali certificati?

Giudizio Sintetico: Verde

Macroarea: CERTIFICAZIONI

Microarea: piante

Procedura: adempimenti

Controllo: visivo

Peso: 1

Livello: 1

Note del monitoraggio
non specificate

Check item n° 3

viene effettuato smaltimento dei contenitori in polistirolo delle piantine?

Giudizio Sintetico: Verde

Macroarea: CERTIFICAZIONI

Microarea: contratti

Procedura: adempimenti

Controllo: visivo

Peso: 3

Livello: 1

Note del monitoraggio
non specificate

Check item n° 4

gli ortaggi sono coltivati in pieno campo?

Giudizio Sintetico: Verde

Macroarea: PIANTE

Microarea: coltivazione

Procedura: gestione alleva

Controllo: visivo

Peso: 1

Livello: 1

Note del monitoraggio
non specificate

Check item n° 5

gli ortaggi sono coltivati in serra?

Giudizio Sintetico: Rosso Strutturale

Macroarea: PIANTE

Microarea: coltivazione

Procedura: gestione alleva

Controllo: visivo

Peso: 1

Livello: 1

Note del monitoraggio
non specificate

Check item n° 6

tali serre sono dotate di impianto di irrigazione?

Giudizio Sintetico: Bianco

Macroarea: PIANTE

Microarea: impianto

Procedura: gestione alleva

Controllo: visivo e numerico

Peso: 1

Livello: 1

Note del monitoraggio
non specificate

Check item n° 7

per l'irrigazione si utilizza acqua di pozzo?

Giudizio Sintetico: Bianco

Macroarea: PIANTE

Microarea: irrigazione

Procedura: gestione alleva

Controllo: visivo

Peso: 0

Livello: 1

Note del monitoraggio
non specificate

Check item n° 8

per i pozzi è presente autorizzazione provinciale?

Giudizio Sintetico: Bianco

Macroarea: CERTIFICAZIONI

Microarea: acqua

Procedura: adempimenti

Controllo: visivo

Peso: 3

Livello: 1

Note del monitoraggio
non specificate

Check item n° 9

sono presenti analisi certificate delle acque di irrigazione?

Giudizio Sintetico: Bianco

Macroarea: CERTIFICAZIONI

Microarea: acqua

Procedura: adempimenti

Controllo: visivo

Peso: 3

Livello: 1

Note del monitoraggio
non specificate

Check item n° 10

è presente piano di concimazione?

Giudizio Sintetico: Verde

Macroarea: COLTIVAZIONE

Microarea: concimi

Procedura: gestione alleva

Controllo: visivo e numerico

Peso: 2

Livello: 1

Note del monitoraggio
non specificate

Acquisizione Analitica

Parametro	Valore
concime	urea

Check item n° 11

sono effettuate rotazioni?

Giudizio Sintetico: Verde

Macroarea: COLTIVAZIONE

Microarea: piante

Procedura: gestione alleva

Controllo: visivo e numerico

Peso: 3

Livello: 1

Note del monitoraggio
non specificate

Check item n° 12

per i trattamenti sono seguiti i disciplinari di lotta integrata?

Giudizio Sintetico: Rosso Procedurale

Macroarea: DIFESA

Microarea: piante

Procedura: gestione antipar

Controllo: visivo e numerico

Peso: 3

Livello: 1

Note del monitoraggio
non specificate

Check item n° 13

in azienda si è in possesso di patentino per l'uso di prodotti fitosanitari?

Giudizio Sintetico: Verde

Macroarea: DIFESA

Microarea: certificati

Procedura: adempimenti

Controllo: visivo

Peso: 3

Livello: 1

Note del monitoraggio
non specificate

Check item n° 14

è presente contratto di smaltimento dei contenitori dei fitofarmaci?

Giudizio Sintetico: Verde

Macroarea: DIFESA

Microarea: contratti

Procedura: adempimenti

Controllo: visivo

Peso: 3

Livello: 1

Note del monitoraggio
non specificate

Check item n° 15

il trasporto avviene entro 12 ore dalla raccolta?

Giudizio Sintetico: Verde

Macroarea: TRASPORTO

Microarea: prodotto

Procedura: gestione prodott

Controllo: visivo

Peso: 2

Livello: 1

Note del monitoraggio
non specificate

Check item n° 16

sono presenti adeguati locali di stoccaggio?

Giudizio Sintetico: Bianco

Macroarea: STOCCAGGIO

Microarea: prodotto

Procedura: gestione prodott

Controllo: visivo e numerico

Peso: 2

Livello: 1

Note del monitoraggio
non specificate

Check item n° 17

tali locali sono muniti di di impianto di frigoconservazione?

Giudizio Sintetico: Bianco

Macroarea: STOCCAGGIO

Microarea: prodotto

Procedura: gestione prodott

Controllo: visivo

Peso: 2

Livello: 1

Note del monitoraggio
non specificate

Report di stampa

Monitoraggio relativo alla checklist

Filiera Ortaggi-settore primario II°

Data: 24/10/2005

Ora: 13.37.06

Codice monitoraggio: 1874

Sito:

Codice sito: 1606

PALUMBO ANTONIO ORTOFRUTTA

Operatore:

Codice op: 1

Grafico dei Giudizi Sintetici

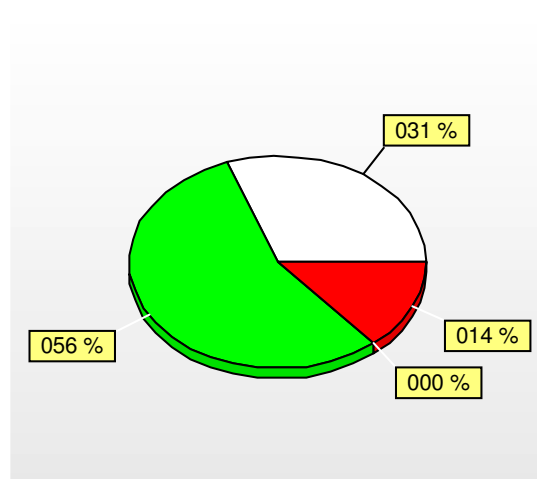

Check item n° 1

le piantine di ortive, acquistate o fornite, sono certificate?

Giudizio Sintetico: Verde

Macroarea: CERTIFICAZIONI

Microarea: piante

Procedura: adempimenti

Controllo: visivo

Peso: 3

Livello: 1

Note del monitoraggio
non specificate

Check item n° 2

siete in possesso di tali certificati?

Giudizio Sintetico: Rosso Procedurale

Macroarea: CERTIFICAZIONI

Microarea: piante

Procedura: adempimenti

Controllo: visivo

Peso: 1

Livello: 1

Note del monitoraggio
forniti dalla cooperativa

Check item n° 3

viene effettuato smaltimento dei contenitori in polistirolo delle piantine?

Giudizio Sintetico: Verde

Macroarea: CERTIFICAZIONI

Microarea: contratti

Procedura: adempimenti

Controllo: visivo

Peso: 3

Livello: 1

Note del monitoraggio
non specificate

Check item n° 4

gli ortaggi sono coltivati in pieno campo?

Giudizio Sintetico: Verde

Macroarea: PIANTE

Microarea: coltivazione

Procedura: gestione alleva

Controllo: visivo

Peso: 1

Livello: 1

Note del monitoraggio
non specificate

Check item n° 5

gli ortaggi sono coltivati in serra?

Giudizio Sintetico: Rosso Strutturale

Macroarea: PIANTE

Microarea: coltivazione

Procedura: gestione alleva

Controllo: visivo

Peso: 1

Livello: 1

Note del monitoraggio
non specificate

Check item n° 6

tali serre sono dotate di impianto di irrigazione?

Giudizio Sintetico: Bianco

Macroarea: PIANTE

Microarea: impianto

Procedura: gestione alleva

Controllo: visivo e numerico

Peso: 1

Livello: 1

Note del monitoraggio
non specificate

Check item n° 7

per l'irrigazione si utilizza acqua di pozzo?

Giudizio Sintetico: Bianco

Macroarea: PIANTE

Microarea: irrigazione

Procedura: gestione alleva

Controllo: visivo

Peso: 0

Livello: 1

Note del monitoraggio
non specificate

Check item n° 8

per i pozzi è presente autorizzazione provinciale?

Giudizio Sintetico: Bianco

Macroarea: CERTIFICAZIONI

Microarea: acqua

Procedura: adempimenti

Controllo: visivo

Peso: 3

Livello: 1

Note del monitoraggio
non specificate

Check item n° 9

sono presenti analisi certificate delle acque di irrigazione?

Giudizio Sintetico: Bianco

Macroarea: CERTIFICAZIONI

Microarea: acqua

Procedura: adempimenti

Controllo: visivo

Peso: 3

Livello: 1

Note del monitoraggio
non specificate

Check item n° 10
è presente piano di concimazione?
Giudizio Sintetico: Verde

Macroarea: COLTIVAZIONE
Microarea: concimi
Procedura: gestione alleva
Controllo: visivo e numerico
Peso: 2
Livello: 1

Note del monitoraggio
non specificate

Acquisizione Analitica

Parametro	Valore
concime	urea
concime	ternario
Descrizione	
non specificata	

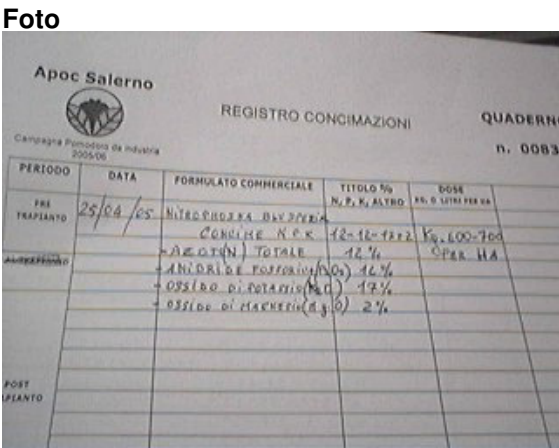

Check item n° 11

sono effettuate rotazioni?

Giudizio Sintetico: Verde

Macroarea: COLTIVAZIONE

Microarea: piante

Procedura: gestione alleva

Controllo: visivo e numerico

Peso: 3

Livello: 1

Note del monitoraggio
non specificate

Acquisizione Analitica

Parametro	Valore
n° specie/ anno	1

Check item n° 12

per i trattamenti sono seguiti i disciplinari di lotta integrata?

Giudizio Sintetico: Rosso Procedurale

Macroarea: DIFESA

Microarea: piante

Procedura: gestione antipar

Controllo: visivo e numerico

Peso: 3

Livello: 1

Note del monitoraggio
non specificate

Check item n° 13

in azienda si è in possesso di patentino per l'uso di prodotti fitosanitari?

Giudizio Sintetico: Verde

Macroarea: DIFESA

Microarea: certificati

Procedura: adempimenti

Controllo: visivo

Peso: 3

Livello: 1

Note del monitoraggio
non specificate

Check item n° 14

è presente contratto di smaltimento dei contenitori dei fitofarmaci?

Giudizio Sintetico: Verde

Macroarea: DIFESA

Microarea: contratti

Procedura: adempimenti

Controllo: visivo

Peso: 3

Livello: 1

Note del monitoraggio
non specificate

Check item n° 15

il trasporto avviene entro 12 ore dalla raccolta?

Giudizio Sintetico: Verde

Macroarea: TRASPORTO

Microarea: prodotto

Procedura: gestione prodott

Controllo: visivo

Peso: 2

Livello: 1

Note del monitoraggio
non specificate

Check item n° 16

sono presenti adeguati locali di stoccaggio?

Giudizio Sintetico: Bianco

Macroarea: STOCCAGGIO

Microarea: prodotto

Procedura: gestione prodott

Controllo: visivo e numerico

Peso: 2

Livello: 1

Note del monitoraggio
non specificate

Check item n° 17

tali locali sono muniti di di impianto di frigoconservazione?

Giudizio Sintetico: Bianco

Macroarea: STOCCAGGIO

Microarea: prodotto

Procedura: gestione prodott

Controllo: visivo

Peso: 2

Livello: 1

Note del monitoraggio
non specificate

Report di stampa

Monitoraggio relativo alla checklist

Filiera Ortaggi-settore primario II°

Data: 31/10/2005

Ora: 12.32.48

Codice monitoraggio: 1881

Sito:

Codice sito: 1669

COLATRUGLIO ANTONIO

Operatore:

Codice op: 1004

Petrillo

Graziella

Grafico dei Giudizi Sintetici

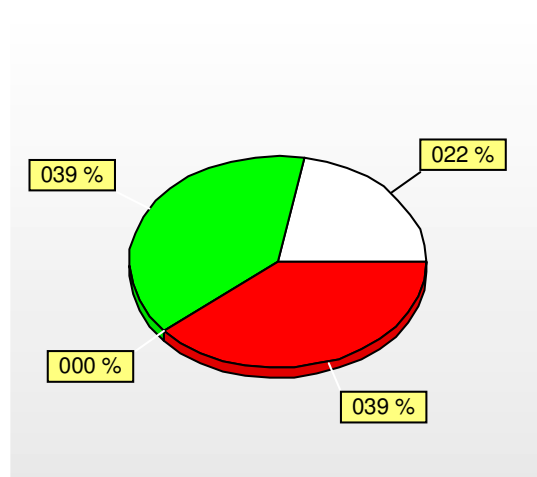

Check item n° 1

le piantine di ortive, acquistate o fornite, sono certificate?

Giudizio Sintetico: Verde

Macroarea: CERTIFICAZIONI

Microarea: piante

Procedura: adempimenti

Controllo: visivo

Peso: 3

Livello: 1

Note del monitoraggio
non specificate

Check item n° 2

siete in possesso di tali certificati?

Giudizio Sintetico: Rosso Procedurale

Macroarea: CERTIFICAZIONI

Microarea: piante

Procedura: adempimenti

Controllo: visivo

Peso: 1

Livello: 1

Note del monitoraggio
non specificate

Check item n° 3

viene effettuato smaltimento dei contenitori in polistirolo delle piantine?

Giudizio Sintetico: Rosso Procedurale

Macroarea: CERTIFICAZIONI

Microarea: contratti

Procedura: adempimenti

Controllo: visivo

Peso: 3

Livello: 1

Note del monitoraggio
non specificate

Check item n° 4

gli ortaggi sono coltivati in pieno campo?

Giudizio Sintetico: Verde

Macroarea: PIANTE

Microarea: coltivazione

Procedura: gestione alleva

Controllo: visivo

Peso: 1

Livello: 1

Note del monitoraggio
non specificate

Check item n° 5

gli ortaggi sono coltivati in serra?

Giudizio Sintetico: Rosso Strutturale

Macroarea: PIANTE

Microarea: coltivazione

Procedura: gestione alleva

Controllo: visivo

Peso: 1

Livello: 1

Note del monitoraggio
non specificate

Check item n° 6

tali serre sono dotate di impianto di irrigazione?

Giudizio Sintetico: Bianco

Macroarea: PIANTE

Microarea: impianto

Procedura: gestione alleva

Controllo: visivo e numerico

Peso: 1

Livello: 1

Note del monitoraggio
non specificate

Check item n° 7

per l'irrigazione si utilizza acqua di pozzo?

Giudizio Sintetico: Bianco

Macroarea: PIANTE

Microarea: irrigazione

Procedura: gestione alleva

Controllo: visivo

Peso: 0

Livello: 1

Note del monitoraggio
non specificate

Check item n° 8

per i pozzi è presente autorizzazione provinciale?

Giudizio Sintetico: Bianco

Macroarea: CERTIFICAZIONI

Microarea: acqua

Procedura: adempimenti

Controllo: visivo

Peso: 3

Livello: 1

Note del monitoraggio
non specificate

Check item n° 9

sono presenti analisi certificate delle acque di irrigazione?

Giudizio Sintetico: Rosso Procedurale

Macroarea: CERTIFICAZIONI

Microarea: acqua

Procedura: adempimenti

Controllo: visivo

Peso: 3

Livello: 1

Note del monitoraggio
non specificate

Check item n° 10

è presente piano di concimazione?

Giudizio Sintetico: Verde

Macroarea: COLTIVAZIONE

Microarea: concimi

Procedura: gestione alleva

Controllo: visivo e numerico

Peso: 2

Livello: 1

Note del monitoraggio
non specificate

Acquisizione Analitica

Parametro	Valore
concime	11-22-16

Check item n° 11

sono effettuate rotazioni?

Giudizio Sintetico: Verde

Macroarea: COLTIVAZIONE

Microarea: piante

Procedura: gestione alleva

Controllo: visivo e numerico

Peso: 3

Livello: 1

Note del monitoraggio
non specificate

Check item n° 12

per i trattamenti sono seguiti i disciplinari di lotta integrata?

Giudizio Sintetico: Rosso Procedurale

Macroarea: DIFESA

Microarea: piante

Procedura: gestione antipar

Controllo: visivo e numerico

Peso: 3

Livello: 1

Note del monitoraggio
non specificate

Check item n° 13

in azienda si è in possesso di patentino per l'uso di prodotti fitosanitari?

Giudizio Sintetico: Verde

Macroarea: DIFESA

Microarea: certificati

Procedura: adempimenti

Controllo: visivo

Peso: 3

Livello: 1

Note del monitoraggio
non specificate

Check item n° 14

è presente contratto di smaltimento dei contenitori dei fitofarmaci?

Giudizio Sintetico: Rosso Procedurale

Macroarea: DIFESA

Microarea: contratti

Procedura: adempimenti

Controllo: visivo

Peso: 3

Livello: 1

Note del monitoraggio
non specificate

Check item n° 15

il trasporto avviene entro 12 ore dalla raccolta?

Giudizio Sintetico: Verde

Macroarea: TRASPORTO

Microarea: prodotto

Procedura: gestione prodott

Controllo: visivo

Peso: 2

Livello: 1

Note del monitoraggio
non specificate

Check item n° 16

sono presenti adeguati locali di stoccaggio?

Giudizio Sintetico: Bianco

Macroarea: STOCCAGGIO

Microarea: prodotto

Procedura: gestione prodott

Controllo: visivo e numerico

Peso: 2

Livello: 1

Note del monitoraggio
non specificate

Check item n° 17

tali locali sono muniti di di impianto di frigoconservazione?

Giudizio Sintetico: Bianco

Macroarea: STOCCAGGIO

Microarea: prodotto

Procedura: gestione prodott

Controllo: visivo

Peso: 2

Livello: 1

Note del monitoraggio
non specificate

Report di stampa

Monitoraggio relativo alla checklist

Filiera Ortaggi-settore primario II°

Data: 31/10/2005

Ora: 12.38.17

Codice monitoraggio: 1882

Sito:

Codice sito: 1670

PALUMBO CARMINE

Operatore:

Codice op: 1

Grafico dei Giudizi Sintetici

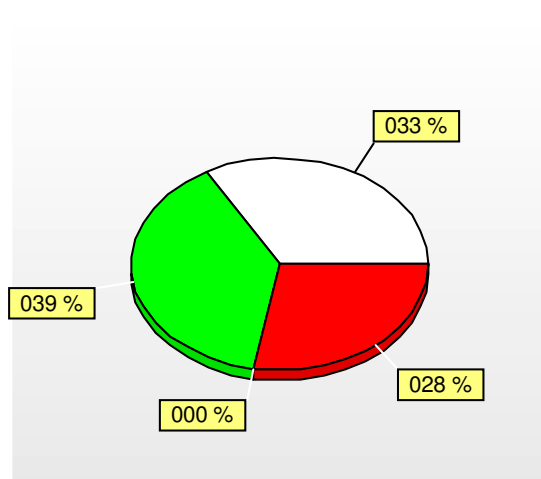

Check item n° 1

le piantine di ortive, acquistate o fornite, sono certificate?

Giudizio Sintetico: Verde

Macroarea: CERTIFICAZIONI

Microarea: piante

Procedura: adempimenti

Controllo: visivo

Peso: 3

Livello: 1

Note del monitoraggio
non specificate

Check item n° 2

siete in possesso di tali certificati?

Giudizio Sintetico: Rosso Procedurale

Macroarea: CERTIFICAZIONI

Microarea: piante

Procedura: adempimenti

Controllo: visivo

Peso: 1

Livello: 1

Note del monitoraggio
in azienda non sono presenti i certificati ma le sementi
sono certificate

Check item n° 3

viene effettuato smaltimento dei contenitori in polistirolo delle piantine?

Giudizio Sintetico: Rosso Procedurale

Macroarea: CERTIFICAZIONI

Microarea: contratti

Procedura: adempimenti

Controllo: visivo

Peso: 3

Livello: 1

Note del monitoraggio
non specificate

Check item n° 4

gli ortaggi sono coltivati in pieno campo?

Giudizio Sintetico: Verde

Macroarea: PIANTE

Microarea: coltivazione

Procedura: gestione alleva

Controllo: visivo

Peso: 1

Livello: 1

Note del monitoraggio
non specificate

Check item n° 5

gli ortaggi sono coltivati in serra?

Giudizio Sintetico: Bianco

Macroarea: PIANTE

Microarea: coltivazione

Procedura: gestione alleva

Controllo: visivo

Peso: 1

Livello: 1

Note del monitoraggio
non specificate

Check item n° 6

tali serre sono dotate di impianto di irrigazione?

Giudizio Sintetico: Bianco

Macroarea: PIANTE

Microarea: impianto

Procedura: gestione alleva

Controllo: visivo e numerico

Peso: 1

Livello: 1

Note del monitoraggio
non specificate

Check item n° 7

per l'irrigazione si utilizza acqua di pozzo?

Giudizio Sintetico: Bianco

Macroarea: PIANTE

Microarea: irrigazione

Procedura: gestione alleva

Controllo: visivo

Peso: 0

Livello: 1

Note del monitoraggio
non specificate

Check item n° 8

per i pozzi è presente autorizzazione provinciale?

Giudizio Sintetico: Bianco

Macroarea: CERTIFICAZIONI

Microarea: acqua

Procedura: adempimenti

Controllo: visivo

Peso: 3

Livello: 1

Note del monitoraggio
non specificate

Check item n° 9

sono presenti analisi certificate delle acque di irrigazione?

Giudizio Sintetico: Bianco

Macroarea: CERTIFICAZIONI

Microarea: acqua

Procedura: adempimenti

Controllo: visivo

Peso: 3

Livello: 1

Note del monitoraggio
non specificate

Check item n° 10

è presente piano di concimazione?

Giudizio Sintetico: Verde

Macroarea: COLTIVAZIONE

Microarea: concimi

Procedura: gestione alleva

Controllo: visivo e numerico

Peso: 2

Livello: 1

Note del monitoraggio
non specificate

Acquisizione Analitica

Parametro	Valore
concime	11-22-16

Check item n° 11

sono effettuate rotazioni?

Giudizio Sintetico: Verde

Macroarea: COLTIVAZIONE

Microarea: piante

Procedura: gestione alleva

Controllo: visivo e numerico

Peso: 3

Livello: 1

Note del monitoraggio
non specificate

Check item n° 12

per i trattamenti sono seguiti i disciplinari di lotta integrata?

Giudizio Sintetico: Rosso Procedurale

Macroarea: DIFESA

Microarea: piante

Procedura: gestione antipar

Controllo: visivo e numerico

Peso: 3

Livello: 1

Note del monitoraggio
non specificate

Check item n° 13

in azienda si è in possesso di patentino per l'uso di prodotti fitosanitari?

Giudizio Sintetico: Verde

Macroarea: DIFESA

Microarea: certificati

Procedura: adempimenti

Controllo: visivo

Peso: 3

Livello: 1

Note del monitoraggio
non specificate

Check item n° 14

è presente contratto di smaltimento dei contenitori dei fitofarmaci?

Giudizio Sintetico: Rosso Procedurale

Macroarea: DIFESA

Microarea: contratti

Procedura: adempimenti

Controllo: visivo

Peso: 3

Livello: 1

Note del monitoraggio
non specificate

Check item n° 15

il trasporto avviene entro 12 ore dalla raccolta?

Giudizio Sintetico: Verde

Macroarea: TRASPORTO

Microarea: prodotto

Procedura: gestione prodott

Controllo: visivo

Peso: 2

Livello: 1

Note del monitoraggio
non specificate

Check item n° 16

sono presenti adeguati locali di stoccaggio?

Giudizio Sintetico: Bianco

Macroarea: STOCCAGGIO

Microarea: prodotto

Procedura: gestione prodott

Controllo: visivo e numerico

Peso: 2

Livello: 1

Note del monitoraggio
non specificate

Check item n° 17

tali locali sono muniti di di impianto di frigoconservazione?

Giudizio Sintetico: Bianco

Macroarea: STOCCAGGIO

Microarea: prodotto

Procedura: gestione prodott

Controllo: visivo

Peso: 2

Livello: 1

Note del monitoraggio
non specificate

Report di stampa

Monitoraggio relativo alla checklist

FILIERA ortaggi trasformazione II°

Data: 14/12/2005

Ora: 11.01.13

Codice monitoraggio: 1956

Sito:

Codice sito: 1608

AZIENDA AG SAN CUMANO SRL ORTOFRUTTA

Operatore:

Codice op: 1004

Petrillo

Graziella

Grafico dei Giudizi Sintetici

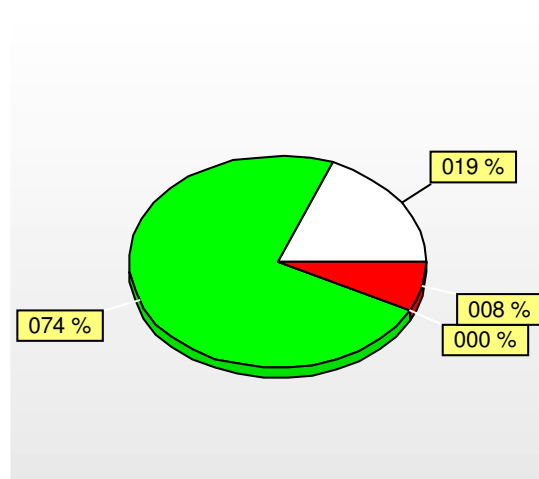

Check item n° 1

I'azienda è una cooperativa?

Giudizio Sintetico: Rosso Procedurale

Macroarea: TIPOLOGIA

Microarea: condizioni

Procedura: organizzazione

Controllo: visivo

Peso: 0

Livello: 1

Note del monitoraggio
non specificate

Check item n° 2

I'azienda è una ditta individuale?

Giudizio Sintetico: Rosso Procedurale

Macroarea: TIPOLOGIA

Microarea: condizioni

Procedura: organizzazione

Controllo: visivo

Peso: 0

Livello: 1

Note del monitoraggio
srl

Check item n° 3

I'azienda è dotata di autorizzazione sanitaria?

Giudizio Sintetico: Verde

Macroarea: CERTIFICAZIONI

Microarea: certificati

Procedura: adempimenti

Controllo: visivo

Peso: 3

Livello: 1

Note del monitoraggio
non specificate

Check item n° 4

l'azienda è dotata di autorizzazione all'emissione in atmosfera, come previsto dall

Giudizio Sintetico: Verde

Macroarea: CERTIFICAZIONI

Microarea: certificati

Procedura: adempimenti

Controllo: visivo

Peso: 3

Livello: 1

Note del monitoraggio

rilasciata 2000 e rinnovata nel 2003

Check item n° 5

l'azienda è dotata di manuale di haccp?

Giudizio Sintetico: Verde

Macroarea: CERTIFICAZIONI

Microarea: certificati

Procedura: adempimenti

Controllo: visivo

Peso: 3

Livello: 1

Note del monitoraggio

aggiornato periodicamente

Check item n° 6

l'azienda è dotata di un piano di sanificazione?

Giudizio Sintetico: Verde

Macroarea: CERTIFICAZIONI

Microarea: sanificazioni

Procedura: igiene

Controllo: visivo

Peso: 2

Livello: 1

Note del monitoraggio

non specificate

Check item n° 7

tali sanificazioni sono registrate?

Giudizio Sintetico: Verde

Macroarea: CERTIFICAZIONI

Microarea: sanificazioni

Procedura: adempimenti

Controllo: visivo

Peso: 2

Livello: 1

Note del monitoraggio
schede giornaliere

Check item n° 8

sono presenti le schede tecniche dei prodotti sanificanti?

Giudizio Sintetico: Verde

Macroarea: CERTIFICAZIONI

Microarea: schede

Procedura: adempimenti

Controllo: visivo

Peso: 1

Livello: 1

Note del monitoraggio
prodotti industriali correlati di schede tecniche

Check item n° 9

tali prodotti sono ben segregati?

Giudizio Sintetico: Verde

Macroarea: CONSERVAZIONE

Microarea: sanificazioni

Procedura: igiene

Controllo: visivo

Peso: 2

Livello: 1

Note del monitoraggio
non specificate

Check item n° 10

l'acqua in uso in azienda è di pozzo?

Giudizio Sintetico: Rosso Procedurale

Macroarea: ACQUA

Microarea: acqua

Procedura: igiene

Controllo: visivo

Peso: 0

Livello: 1

Note del monitoraggio
non specificate

Check item n° 11

di tale pozzo è presente l'autorizzazione provinciale?

Giudizio Sintetico: Bianco

Macroarea: ACQUA

Microarea: certificati

Procedura: adempimenti

Controllo: visivo

Peso: 3

Livello: 1

Note del monitoraggio
non specificate

Check item n° 12

è presente l'analisi dell'acqua in uso in azienda?

Giudizio Sintetico: Rosso Procedurale

Macroarea: ACQUA

Microarea: analisi

Procedura: adempimenti

Controllo: visivo

Peso: 3

Livello: 1

Note del monitoraggio
non specificate

Check item n° 13

sono presenti le omologhe dei fornitori?

Giudizio Sintetico: Verde

Macroarea: FORNITORI

Microarea: certificati

Procedura: organizzazione

Controllo: visivo

Peso: 1

Livello: 1

Note del monitoraggio
non specificate

Check item n° 14

è presente in azienda il contratto con l'azienda di smaltimento dei rifiuti?

Giudizio Sintetico: Verde

Macroarea: RIFIUTI

Microarea: contratti

Procedura: adempimenti

Controllo: visivo

Peso: 2

Livello: 1

Note del monitoraggio
contratto con ecos di Telese

Check item n° 15

è presente in azienda una procedura di rintracciabilità?

Giudizio Sintetico: Bianco

Macroarea: TRACCIABILITÀ

Microarea: documenti

Procedura: organizzazione

Controllo: visivo

Peso: 3

Livello: 1

Note del monitoraggio
non specificate

Check item n° 16

sono presenti i contratti con le aziende di derattizzazione e disinfestazione?

Giudizio Sintetico: Verde

Macroarea: CERTIFICAZIONI

Microarea: contratti

Procedura: adempimenti

Controllo: visivo

Peso: 3

Livello: 1

Note del monitoraggio
igiene service

Check item n° 17

sono presenti le schede tecniche dei prodotti derattizzanti e disinfestanti?

Giudizio Sintetico: Rosso Procedurale

Macroarea: CERTIFICAZIONI

Microarea: schede

Procedura: adempimenti

Controllo: visivo

Peso: 1

Livello: 1

Note del monitoraggio
non specificate

Check item n° 18

è identificabile una zona di ricezione/stoccaggio delle materie prime?

Giudizio Sintetico: Verde

Macroarea: AREE

Microarea: stoccaggio

Procedura: gestione prodott

Controllo: visivo

Peso: 2

Livello: 1

Note del monitoraggio
cella di frigoconservazione

Check item n° 19

è presente una zona di raccolta degli scarti di lavorazione?

Giudizio Sintetico: Verde

Macroarea: AREE

Microarea: stoccaggio

Procedura: gestione prodott

Controllo: visivo

Peso: 2

Livello: 1

Note del monitoraggio
non specificate

Check item n° 20

sono monitorati i ccp (punti critici) del processo di lavorazione sulla base del ma

Giudizio Sintetico: Verde

Macroarea: CERTIFICAZIONI

Microarea: condizioni

Procedura: adempimenti

Controllo: visivo

Peso: 3

Livello: 1

Note del monitoraggio
non specificate

Check item n° 21

sono presenti attrezzature per combattere gli insetti volanti?

Giudizio Sintetico: Verde

Macroarea: INSETTI VOLANTI

Microarea: attrezzature

Procedura: igiene

Controllo: visivo

Peso: 2

Livello: 1

Note del monitoraggio

viene effettuato trattamento esterno per le mosche e
contratto con igiene service per la lotta bio

Check item n° 22

il prodotto finito è stoccato in una zona separata da quella di lavorazione?

Giudizio Sintetico: Verde

Macroarea: CONSERVAZIONE

Microarea: prodotto

Procedura: igiene

Controllo: visivo

Peso: 2

Livello: 1

Note del monitoraggio
non specificate

Check item n° 23

vengono effettuate analisi sul prodotto finito?

Giudizio Sintetico: Verde

Macroarea: CERTIFICAZIONI

Microarea: analisi

Procedura: adempimenti

Controllo: visivo

Peso: 2

Livello: 1

Note del monitoraggio
controlli dell'asl

Check item n° 24

in azienda ci sono celle di frigoconservazione?

Giudizio Sintetico: Verde

Macroarea: CONSERVAZIONE

Microarea: celle

Procedura: organizzazione

Controllo: visivo

Peso: 1

Livello: 1

Note del monitoraggio
non specificate

Check item n° 25

le temperatura di tali celle, di stoccaggio del prodotto finito, sono monitorate e re

Giudizio Sintetico: Verde

Macroarea: CONSERVAZIONE

Microarea: documenti

Procedura: gestione prodott

Controllo: visivo

Peso: 3

Livello: 1

Note del monitoraggio
non specificate

Check item n° 26

il mercato di destinazione è provinciale?

Giudizio Sintetico: Bianco

Macroarea: VENDITA

Microarea: prodotto

Procedura: organizzazione

Controllo: visivo

Peso: 1

Livello: 1

Note del monitoraggio
non specificate

Check item n° 27

il mercato di destinazione è regionale?

Giudizio Sintetico: Bianco

Macroarea: VENDITA

Microarea: prodotto

Procedura: organizzazione

Controllo: visivo

Peso: 1

Livello: 1

Note del monitoraggio
non specificate

Check item n° 28

il mercato di destinazione è nazionale?

Giudizio Sintetico: **Bianco**

Macroarea: VENDITA

Microarea: prodotto

Procedura: sicurezza

Controllo: visivo

Peso: 1

Livello: 1

Note del monitoraggio
non specificate

Check item n° 29

si usufruisce di intermediari?

Giudizio Sintetico: **Bianco**

Macroarea: VENDITA

Microarea: prodotto

Procedura: organizzazione

Controllo: visivo

Peso: 1

Livello: 1

Note del monitoraggio
non specificate

Monitoraggi

Cod. = Codice del Monitoraggio

Data = Data del Monitoraggio

Sito = Denominazione del sito

Cod.	DATA	SITO
1666	27/07/2005	IZZO ANTONIO
1667	27/07/2005	LOMBARDI RAFFAELE
1668	28/07/2005	ROMANO GIOVANNI
1669	04/08/2005	LOMBARDI ANTONIO
1686	08/09/2005	BURRO ANTONIO
1685	09/09/2005	CIERVO VINCENZO
1687	15/09/2005	LIBARDI FRANCHINO
1688	15/09/2005	LIBARDI FILOMENA
1689	16/09/2005	MADDALONI PIETRO
1690	16/09/2005	MADDALONI LORETO
1727	20/09/2005	PORRO ANNA
1728	22/09/2005	GRASSO PIETRO
1729	26/09/2005	MAURIELLO CARMINE
1755	28/09/2005	CIERVO ANTONIO
1756	29/09/2005	BUFFOLINI GIUSEPPE
1757	05/10/2005	MUZZI GIOVANNI
1805	06/10/2005	VIRELLI NICOLA
1878	26/10/2005	IANNOTTA SEBASTIANO

Report di stampa

Monitoraggio relativo alla checklist

filiera mela annurca-settore primario II°

Data: 27/07/2005

Ora: 18.43.20

Codice monitoraggio: 1666

Sito:

Codice sito: 1655

IZZO ANTONIO

Operatore:

Codice op: 1004

Petrillo

Graziella

Grafico dei Giudizi Sintetici

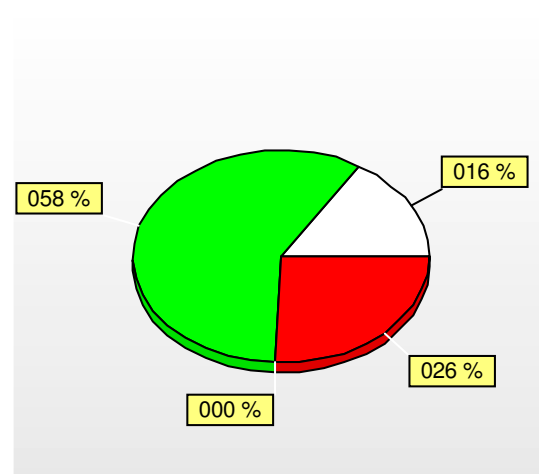

Check item n° 1

sono state effettuate analisi del suolo certificate?

Giudizio Sintetico: Verde

Macroarea: CERTIFICAZIONI

Microarea: suolo

Procedura: adempimenti

Controllo: visivo

Peso: 3

Livello: 1

Note del monitoraggio

non specificate

Check item n° 2

è presente il quaderno di campagna?

Giudizio Sintetico: Rosso Procedurale

Macroarea: COLTIVAZIONE

Microarea: suolo

Procedura: adempimenti

Controllo: visivo

Peso: 3

Livello: 1

Note del monitoraggio

non specificate

Check item n° 3

è presente un piano di concimazione?

Giudizio Sintetico: Rosso Procedurale

Macroarea: COLTIVAZIONE

Microarea: concimi

Procedura: adempimenti

Controllo: visivo

Peso: 3

Livello: 1

Note del monitoraggio

non specificate

Check item n° 4

è effettuata concimazione fogliare di oligoelementi?

Giudizio Sintetico: Verde

Macroarea: COLTIVAZIONE

Microarea: concimi

Procedura: adempimenti

Controllo: visivo

Peso: 2

Livello: 1

Note del monitoraggio
non specificate

Check item n° 5

sono effettuate lavorazioni al suolo?

Giudizio Sintetico: Verde

Macroarea: COLTIVAZIONE

Microarea: suolo

Procedura: adempimenti

Controllo: visivo e numerico

Peso: 0

Livello: 1

Note del monitoraggio
non specificate

Acquisizione Analitica

Parametro	Valore
trinciatura	1
fresatura	1

Check item n° 6

sono presenti tipologie di allevamento?

Giudizio Sintetico: Verde

Macroarea: COLTIVAZIONE

Microarea: allevamento

Procedura: gestione alleva

Controllo: visivo e numerico

Peso: 3

Livello: 1

Note del monitoraggio
non specificate

Acquisizione Analitica

Parametro	Valore
vaso	1

Check item n° 7**la pianta presenta portinnesto?****Giudizio Sintetico: Rosso Procedurale***Macroarea:* COLTIVAZIONE*Microarea:* allevamento*Procedura:* gestione alleva*Controllo:* visivo*Peso:* 0*Livello:* 1*Note del monitoraggio*

non specificate

Check item n° 8**il portinnesto è clonale?****Giudizio Sintetico: Bianco***Macroarea:* COLTIVAZIONE*Microarea:* allevamento*Procedura:* gestione alleva*Controllo:* visivo e numerico*Peso:* 0*Livello:* 1*Note del monitoraggio*

non specificate

Check item n° 9**è effettuata potatura di produzione?****Giudizio Sintetico: Verde***Macroarea:* COLTIVAZIONE*Microarea:* allevamento*Procedura:* gestione alleva*Controllo:* visivo e numerico*Peso:* 3*Livello:* 1*Note del monitoraggio*

non specificate

Acquisizione Analitica**Parametro****Valore**

manuale

1

Check item n° 10

è effettuato diradamento dei frutti sulla palmetta?

Giudizio Sintetico: **Bianco**

Macroarea: COLTIVAZIONE

Microarea: allevamento

Procedura: gestione alleva

Controllo: visivo

Peso: 2

Livello: 1

Note del monitoraggio

non specificate

Check item n° 11

è effettuata irrigazione?

Giudizio Sintetico: **Rosso Strutturale**

Macroarea: COLTIVAZIONE

Microarea: acqua

Procedura: organizzazione

Controllo: visivo e numerico

Peso: 1

Livello: 1

Note del monitoraggio

non specificate

Check item n° 12

è effettuata analisi dell'acqua usata nel processo produttivo?

Giudizio Sintetico: **Bianco**

Macroarea: CERTIFICAZIONI

Microarea: acqua

Procedura: adempimenti

Controllo: visivo

Peso: 3

Livello: 1

Note del monitoraggio

non specificate

Check item n° 13

è effettuata irrigazione di soccorso?

Giudizio Sintetico: **Bianco**

Macroarea: COLTIVAZIONE

Microarea: acqua

Procedura: organizzazione

Controllo: visivo

Peso: 2

Livello: 1

Note del monitoraggio
non specificate

Check item n° 14

è praticato diserbo?

Giudizio Sintetico: **Rosso Procedurale**

Macroarea: COLTIVAZIONE

Microarea: suolo

Procedura: organizzazione

Controllo: visivo

Peso: 0

Livello: 1

Note del monitoraggio
non specificate

Check item n° 15

è effettuato monitoraggio dei principali fitofagi?

Giudizio Sintetico: **Rosso Procedurale**

Macroarea: DIFESA

Microarea: fitofagi

Procedura: gestione antipar

Controllo: visivo

Peso: 3

Livello: 1

Note del monitoraggio
non specificate

Check item n° 16

sono effettuati trattamenti contro i principali fitofagi?

Giudizio Sintetico: Verde

Macroarea: DIFESA

Microarea: fitofagi

Procedura: gestione antipar

Controllo: visivo e numerico

Peso: 2

Livello: 1

Note del monitoraggio

non specificate

Acquisizione Analitica

Parametro	Valore
cidia del melo/tignola	1
cocciniglia	1

Check item n° 17

sono effettuati trattamenti per le principali patologie?

Giudizio Sintetico: Verde

Macroarea: DIFESA

Microarea: patologie

Procedura: gestione alleva

Controllo: visivo e numerico

Peso: 2

Livello: 1

Note del monitoraggio

non specificate

Acquisizione Analitica

Parametro	Valore
oidio	1
ticchiolatura	1
altro	1

Check item n° 18

i trattamenti sono con prodotti sistemici?

Giudizio Sintetico: Verde

Macroarea: DIFESA

Microarea: patologie

Procedura: gestione alleva

Controllo: visivo

Peso: 0

Livello: 1

Note del monitoraggio
sistemico + copertura

Check item n° 19

i trattamenti sono con prodotti citotropici o traslaminari?

Giudizio Sintetico: Rosso Procedurale

Macroarea: DIFESA

Microarea: patologie

Procedura: gestione antipar

Controllo: visivo

Peso: 0

Livello: 1

Note del monitoraggio
non specificate

Check item n° 20

l'esecuzione dei trattamenti è meccanica ?

Giudizio Sintetico: Verde

Macroarea: DIFESA

Microarea: mezzi

Procedura: gestione antipar

Controllo: visivo e numerico

Peso: 2

Livello: 1

Note del monitoraggio
non specificate

Acquisizione Analitica

Parametro	Valore
atomizzatore	1

Check item n° 21

sono utilizzati metodi per la determinazione del momento di raccolta?

Giudizio Sintetico: Rosso Procedurale

Macroarea: RACCOLTA

Microarea: condizioni

Procedura: gestione prodott

Controllo: visivo e numerico

Peso: 0

Livello: 1

Note del monitoraggio

non specificate

Check item n° 22

la raccolta è manuale?

Giudizio Sintetico: Verde

Macroarea: RACCOLTA

Microarea: condizioni

Procedura: gestione prodott

Controllo: visivo e numerico

Peso: 0

Livello: 1

Note del monitoraggio

7gg con 5 operai (tot ore: 300)

Acquisizione Analitica

Parametro	Valore
durata della raccolta	7

Check item n° 23

vengono rispettati i tempi di carenza dei fitofarmaci prima della raccolta?

Giudizio Sintetico: Verde

Macroarea: RACCOLTA

Microarea: patologie

Procedura: gestione antipar

Controllo: visivo

Peso: 1

Livello: 1

Note del monitoraggio

non specificate

Check item n° 24

prima della conservazione le mele non subiscono bagni in acqua?

Giudizio Sintetico: Verde

Macroarea: RACCOLTA

Microarea: condizioni

Procedura: gestione prodott

Controllo: visivo

Peso: 1

Livello: 1

Note del monitoraggio

non specificate

Check item n° 25

i frutti sono posti in melai?

Giudizio Sintetico: Verde

Macroarea: CONSERVAZIONE

Microarea: condizioni

Procedura: gestione prodott

Controllo: visivo e numerico

Peso: 0

Livello: 1

Note del monitoraggio

non specificate

Acquisizione Analitica

Parametro	Valore
tempo di permanenza	45-50

Check item n° 26

i magazzini per la conservazione sono ad atmosfera normale?

Giudizio Sintetico: Verde

Macroarea: CONSERVAZIONE

Microarea: condizioni

Procedura: gestione prodott

Controllo: visivo e numerico

Peso: 0

Livello: 1

Note del monitoraggio

non specificate

Acquisizione Analitica

Parametro	Valore
temperatura	0.5

Check item n° 27

sono monitorate temperatura ed umidità?

Giudizio Sintetico: Rosso Procedurale

Macroarea: CONSERVAZIONE

Microarea: condizioni

Procedura: gestione prodott

Controllo: visivo

Peso: 1

Livello: 1

Note del monitoraggio

non specificate

Check item n° 28

i magazzini di stoccaggio sono ad atmosfera controllata?

Giudizio Sintetico: Rosso Strutturale

Macroarea: CONSERVAZIONE

Microarea: condizioni

Procedura: gestione prodott

Controllo: visivo

Peso: 0

Livello: 1

Note del monitoraggio

non specificate

Check item n° 29

i locali di stoccaggio sono ventilati ed asciutti?

Giudizio Sintetico: Verde

Macroarea: CONSERVAZIONE

Microarea: condizioni

Procedura: gestione prodott

Controllo: visivo

Peso: 1

Livello: 1

Note del monitoraggio

non specificate

Check item n° 30**sono idonee le condizioni igieniche dei locali di conservazione?****Giudizio Sintetico: Verde***Macroarea:* CONSERVAZIONE*Microarea:* condizioni*Procedura:* igiene*Controllo:* visivo*Peso:* 2*Livello:* 1*Note del monitoraggio*

non specificate

Check item n° 31**è stato attendibile il nostro intervistato****Giudizio Sintetico: Verde***Macroarea:* GIUDIZIO*Microarea:* intervistato*Procedura:* adempimenti*Controllo:* visivo*Peso:* 3*Livello:* 1*Note del monitoraggio*

non specificate

Report di stampa

Monitoraggio relativo alla checklist

filiera mela annurca-settore primario II°

Data: 27/07/2005

Ora: 19.42.46

Codice monitoraggio: 1667

Sito:

Codice sito: 1659

LOMBARDI RAFFAELE

Operatore:

Codice op: 1004

Petrillo

Graziella

Grafico dei Giudizi Sintetici

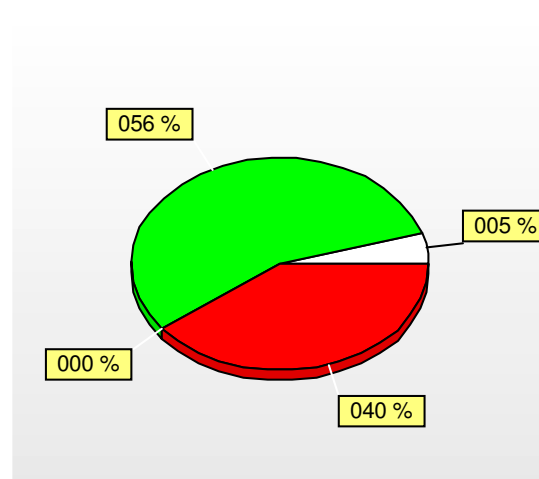

Check item n° 1

sono state effettuate analisi del suolo certificate?

Giudizio Sintetico: Verde

Macroarea: CERTIFICAZIONI

Microarea: suolo

Procedura: adempimenti

Controllo: visivo

Peso: 3

Livello: 1

Note del monitoraggio
non specificate

Check item n° 2

è presente il quaderno di campagna?

Giudizio Sintetico: Rosso Procedurale

Macroarea: COLTIVAZIONE

Microarea: suolo

Procedura: adempimenti

Controllo: visivo

Peso: 3

Livello: 1

Note del monitoraggio
non specificate

Check item n° 3

è presente un piano di concimazione?

Giudizio Sintetico: Rosso Procedurale

Macroarea: COLTIVAZIONE

Microarea: concimi

Procedura: adempimenti

Controllo: visivo

Peso: 3

Livello: 1

Note del monitoraggio
non specificate

Check item n° 4

è effettuata concimazione fogliare di oligoelementi?

Giudizio Sintetico: Rosso **Procedurale**

Macroarea: COLTIVAZIONE

Microarea: concimi

Procedura: adempimenti

Controllo: visivo

Peso: 2

Livello: 1

Note del monitoraggio
non specificate

Check item n° 5

sono effettuate lavorazioni al suolo?

Giudizio Sintetico: Verde

Macroarea: COLTIVAZIONE

Microarea: suolo

Procedura: adempimenti

Controllo: visivo e numerico

Peso: 0

Livello: 1

Note del monitoraggio
non specificate

Acquisizione Analitica

Parametro	Valore
fresatura	1
epicatura	1
trinciatura	1

Check item n° 6

sono presenti tipologie di allevamento?

Giudizio Sintetico: Verde

Macroarea: COLTIVAZIONE

Microarea: allevamento

Procedura: gestione alleva

Controllo: visivo e numerico

Peso: 3

Livello: 1

Note del monitoraggio
non specificate

Acquisizione Analitica

Parametro	Valore
vaso	1

Acquisizione Analitica

Parametro	Valore
palmetta	1
Descrizione	Foto
non specificata	
Descrizione	Foto
non specificata	

Check item n° 7

la pianta presenta portinnesto?

Giudizio Sintetico: Verde

Macroarea: COLTIVAZIONE

Microarea: allevamento

Procedura: gestione alleva

Controllo: visivo

Peso: 0

Livello: 1

Note del monitoraggio

portinnesto m9 solo x palmetta

Descrizione

non specificata

Foto



Check item n° 8

il portinnesto è clonale?

Giudizio Sintetico: Verde

Macroarea: COLTIVAZIONE

Microarea: allevamento

Procedura: gestione alleva

Controllo: visivo e numerico

Peso: 0

Livello: 1

Note del monitoraggio

m9

Check item n° 9

è effettuata potatura di produzione?

Giudizio Sintetico: Verde

Macroarea: COLTIVAZIONE

Microarea: allevamento

Procedura: gestione alleva

Controllo: visivo e numerico

Peso: 3

Livello: 1

Note del monitoraggio
non specificate

Acquisizione Analitica

Parametro	Valore
mista	1

Check item n° 10

è effettuato diradamento dei frutti sulla palmetta?

Giudizio Sintetico: Rosso Procedurale

Macroarea: COLTIVAZIONE

Microarea: allevamento

Procedura: gestione alleva

Controllo: visivo

Peso: 2

Livello: 1

Note del monitoraggio
non specificate

Check item n° 11

è effettuata irrigazione?

Giudizio Sintetico: Verde

Macroarea: COLTIVAZIONE

Microarea: acqua

Procedura: organizzazione

Controllo: visivo e numerico

Peso: 1

Livello: 1

Note del monitoraggio
non specificate

Acquisizione Analitica

Parametro	Valore
periodo di irrigazione	6-9

Descrizione

non specificata

Foto



Descrizione

non specificata

Foto



Check item n° 12

è effettuata analisi dell'acqua usata nel processo produttivo?

Giudizio Sintetico: Rosso Procedurale

Macroarea: CERTIFICAZIONI

Microarea: acqua

Procedura: adempimenti

Controllo: visivo

Peso: 3

Livello: 1

Note del monitoraggio
non specificate

Check item n° 13

è effettuata irrigazione di soccorso?

Giudizio Sintetico: Bianco

Macroarea: COLTIVAZIONE

Microarea: acqua

Procedura: organizzazione

Controllo: visivo

Peso: 2

Livello: 1

Note del monitoraggio
non specificate

Check item n° 14

è praticato diserbo?

Giudizio Sintetico: Rosso Procedurale

Macroarea: COLTIVAZIONE

Microarea: suolo

Procedura: organizzazione

Controllo: visivo

Peso: 0

Livello: 1

Note del monitoraggio
non specificate

Check item n° 15

è effettuato monitoraggio dei principali fitofagi?

Giudizio Sintetico: Rosso Procedurale

Macroarea: DIFESA

Microarea: fitofagi

Procedura: gestione antipar

Controllo: visivo

Peso: 3

Livello: 1

Note del monitoraggio
non specificate

Check item n° 16

sono effettuati trattamenti contro i principali fitofagi?

Giudizio Sintetico: Verde

Macroarea: DIFESA

Microarea: fitofagi

Procedura: gestione antipar

Controllo: visivo e numerico

Peso: 2

Livello: 1

Note del monitoraggio
carpocarpas

Acquisizione Analitica

Parametro	Valore
cidia del melo/tignola	1
cocciniglia	1
altro	1

Check item n° 17

sono effettuati trattamenti per le principali patologie?

Giudizio Sintetico: Verde

Macroarea: DIFESA

Microarea: patologie

Procedura: gestione alleva

Controllo: visivo e numerico

Peso: 2

Livello: 1

Note del monitoraggio
non specificate

Acquisizione Analitica

Parametro	Valore
oidiio	1

Acquisizione Analitica

Parametro	Valore
ticchiolatura	1
Descrizione	Foto
non specificata	

Descrizione
non specificata

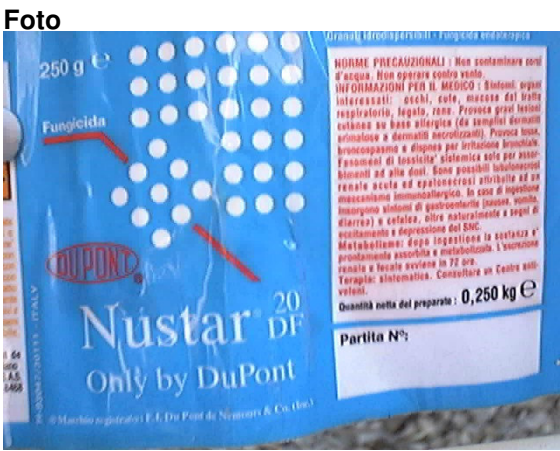

Check item n° 18

i trattamenti sono con prodotti sistemici?

Giudizio Sintetico: Verde

Macroarea: DIFESA

Microarea: patologie

Procedura: gestione alleva

Controllo: visivo

Peso: 0

Livello: 1

Note del monitoraggio
non specificate

Check item n° 19

i trattamenti sono con prodotti citotropici o traslaminari?

Giudizio Sintetico: Rosso Procedurale

Macroarea: DIFESA

Microarea: patologie

Procedura: gestione antipar

Controllo: visivo

Peso: 0

Livello: 1

Note del monitoraggio
non specificate

Check item n° 20

l'esecuzione dei trattamenti è meccanica ?

Giudizio Sintetico: Verde

Macroarea: DIFESA

Microarea: mezzi

Procedura: gestione antipar

Controllo: visivo e numerico

Peso: 2

Livello: 1

Note del monitoraggio
non specificate

Acquisizione Analitica

Parametro	Valore
atomizzatore	1

Check item n° 21

sono utilizzati metodi per la determinazione del momento di raccolta?

Giudizio Sintetico: Rosso Procedurale

Macroarea: RACCOLTA

Microarea: condizioni

Procedura: gestione prodott

Controllo: visivo e numerico

Peso: 0

Livello: 1

Note del monitoraggio
non specificate

Check item n° 22

la raccolta è manuale?

Giudizio Sintetico: Verde

Macroarea: RACCOLTA

Microarea: condizioni

Procedura: gestione prodott

Controllo: visivo e numerico

Peso: 0

Livello: 1

Note del monitoraggio
12-15 gg x tre persone

Acquisizione Analitica

Parametro

durata della raccolta

Valore

12-15

Descrizione

non specificata

Foto



Check item n° 23

vengono rispettati i tempi di carenza dei fitofarmaci prima della raccolta?

Giudizio Sintetico: Verde

Macroarea: RACCOLTA

Microarea: patologie

Procedura: gestione antipar

Controllo: visivo

Peso: 1

Livello: 1

Note del monitoraggio
non specificate

Check item n° 24

prima della conservazione le mele non subiscono bagni in acqua?

Giudizio Sintetico: Verde

Macroarea: RACCOLTA

Microarea: condizioni

Procedura: gestione prodott

Controllo: visivo

Peso: 1

Livello: 1

Note del monitoraggio
non specificate

Check item n° 25

i frutti sono posti in melai?

Giudizio Sintetico: Verde

Macroarea: CONSERVAZIONE

Microarea: condizioni

Procedura: gestione prodott

Controllo: visivo e numerico

Peso: 0

Livello: 1

Note del monitoraggio
non specificate

Acquisizione Analitica

Parametro	Valore
tempo di permanenza	35-40

Descrizione

non specificata

Foto**Check item n° 26****i magazzini per la conservazione sono ad atmosfera normale?****Giudizio Sintetico: Verde***Macroarea:* CONSERVAZIONE*Microarea:* condizioni*Procedura:* gestione prodott*Controllo:* visivo e numerico*Peso:* 0*Livello:* 1*Note del monitoraggio*

non specificate

Acquisizione Analitica**Parametro**

temperatura

Valore

0.5 - 1.5

Check item n° 27**sono monitorate temperatura ed umidità?****Giudizio Sintetico: Rosso Strutturale***Macroarea:* CONSERVAZIONE*Microarea:* condizioni*Procedura:* gestione prodott*Controllo:* visivo*Peso:* 1*Livello:* 1*Note del monitoraggio*

non specificate

Check item n° 28

i magazzini di stoccaggio sono ad atmosfera controllata?

Giudizio Sintetico: Rosso **Procedurale**

Macroarea: CONSERVAZIONE

Microarea: condizioni

Procedura: gestione prodott

Controllo: visivo

Peso: 0

Livello: 1

Note del monitoraggio
non specificate

Check item n° 29

i locali di stoccaggio sono ventilati ed asciutti?

Giudizio Sintetico: Verde

Macroarea: CONSERVAZIONE

Microarea: condizioni

Procedura: gestione prodott

Controllo: visivo

Peso: 1

Livello: 1

Note del monitoraggio
non specificate

Descrizione

non specificata

Foto



Descrizione

non specificata

Foto



Check item n° 30

sono idonee le condizioni igieniche dei locali di conservazione?

Giudizio Sintetico: Verde

Macroarea: CONSERVAZIONE

Microarea: condizioni

Procedura: igiene

Controllo: visivo

Peso: 2

Livello: 1

Note del monitoraggio

non specificate

Check item n° 31

è stato attendibile il nostro intervistato

Giudizio Sintetico: Verde

Macroarea: GIUDIZIO

Microarea: intervistato

Procedura: adempimenti

Controllo: visivo

Peso: 3

Livello: 1

Note del monitoraggio

non specificate

Report di stampa

Monitoraggio relativo alla checklist

filiera mela annurca-settore primario II°

Data: 28/07/2005

Ora: 18.28.44

Codice monitoraggio: 1668

Sito:

Codice sito: 1667

ROMANO GIOVANNI

Operatore:

Codice op: 1

Grafico dei Giudizi Sintetici

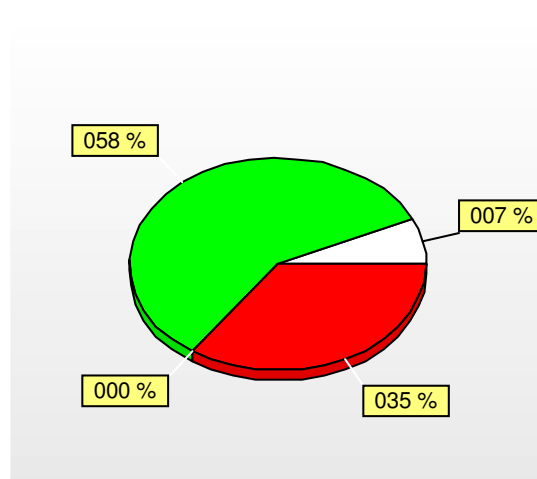

Check item n° 1

sono state effettuate analisi del suolo certificate?

Giudizio Sintetico: Verde

Macroarea: CERTIFICAZIONI

Microarea: suolo

Procedura: adempimenti

Controllo: visivo

Peso: 3

Livello: 1

Note del monitoraggio
non specificate

Check item n° 2

è presente il quaderno di campagna?

Giudizio Sintetico: Rosso Procedurale

Macroarea: COLTIVAZIONE

Microarea: suolo

Procedura: adempimenti

Controllo: visivo

Peso: 3

Livello: 1

Note del monitoraggio
non specificate

Check item n° 3

è presente un piano di concimazione?

Giudizio Sintetico: Rosso Procedurale

Macroarea: COLTIVAZIONE

Microarea: concimi

Procedura: adempimenti

Controllo: visivo

Peso: 3

Livello: 1

Note del monitoraggio
non specificate

Check item n° 4

è effettuata concimazione fogliare di oligoelementi?

Giudizio Sintetico: Rosso **Procedurale**

Macroarea: COLTIVAZIONE

Microarea: concimi

Procedura: adempimenti

Controllo: visivo

Peso: 2

Livello: 1

Note del monitoraggio
non specificate

Check item n° 5

sono effettuate lavorazioni al suolo?

Giudizio Sintetico: Verde

Macroarea: COLTIVAZIONE

Microarea: suolo

Procedura: adempimenti

Controllo: visivo e numerico

Peso: 0

Livello: 1

Note del monitoraggio
non specificate

Acquisizione Analitica

Parametro	Valore
fresatura	1
trinciatura	1

Check item n° 6

sono presenti tipologie di allevamento?

Giudizio Sintetico: Verde

Macroarea: COLTIVAZIONE

Microarea: allevamento

Procedura: gestione alleva

Controllo: visivo e numerico

Peso: 3

Livello: 1

Note del monitoraggio
non specificate

Acquisizione Analitica

Parametro	Valore
palmetta	1

Check item n° 7

la pianta presenta portinnesto?

Giudizio Sintetico: Verde

Macroarea: COLTIVAZIONE

Microarea: allevamento

Procedura: gestione alleva

Controllo: visivo

Peso: 0

Livello: 1

Note del monitoraggio
non specificate

Check item n° 8

il portinnesto è clonale?

Giudizio Sintetico: Verde

Macroarea: COLTIVAZIONE

Microarea: allevamento

Procedura: gestione alleva

Controllo: visivo e numerico

Peso: 0

Livello: 1

Note del monitoraggio
m9

Acquisizione Analitica

Parametro	Valore
ma	1

Check item n° 9

è effettuata potatura di produzione?

Giudizio Sintetico: Verde

Macroarea: COLTIVAZIONE

Microarea: allevamento

Procedura: gestione alleva

Controllo: visivo e numerico

Peso: 3

Livello: 1

Note del monitoraggio
non specificate

Acquisizione Analitica

Parametro	Valore
mista	1

Check item n° 10

è effettuato diradamento dei frutti sulla palmetta?

Giudizio Sintetico: Verde

Macroarea: COLTIVAZIONE

Microarea: allevamento

Procedura: gestione alleva

Controllo: visivo

Peso: 2

Livello: 1

Note del monitoraggio
non specificate

Check item n° 11

è effettuata irrigazione?

Giudizio Sintetico: Verde

Macroarea: COLTIVAZIONE

Microarea: acqua

Procedura: organizzazione

Controllo: visivo e numerico

Peso: 1

Livello: 1

Note del monitoraggio
non specificate

Acquisizione Analitica

Parametro	Valore
periodo di irrigazione	4

Check item n° 12

è effettuata analisi dell'acqua usata nel processo produttivo?

Giudizio Sintetico: Rosso Strutturale

Macroarea: CERTIFICAZIONI

Microarea: acqua

Procedura: adempimenti

Controllo: visivo

Peso: 3

Livello: 1

Note del monitoraggio
non specificate

Check item n° 13

è effettuata irrigazione di soccorso?

Giudizio Sintetico: Verde

Macroarea: COLTIVAZIONE

Microarea: acqua

Procedura: organizzazione

Controllo: visivo

Peso: 2

Livello: 1

Note del monitoraggio
non specificate

Check item n° 14

è praticato diserbo?

Giudizio Sintetico: Rosso Procedurale

Macroarea: COLTIVAZIONE

Microarea: suolo

Procedura: organizzazione

Controllo: visivo

Peso: 0

Livello: 1

Note del monitoraggio
non specificate

Check item n° 15

è effettuato monitoraggio dei principali fitofagi?

Giudizio Sintetico: Rosso Procedurale

Macroarea: DIFESA

Microarea: fitofagi

Procedura: gestione antipar

Controllo: visivo

Peso: 3

Livello: 1

Note del monitoraggio
non specificate

Check item n° 16

sono effettuati trattamenti contro i principali fitofagi?

Giudizio Sintetico: Verde

Macroarea: DIFESA

Microarea: fitofagi

Procedura: gestione antipar

Controllo: visivo e numerico

Peso: 2

Livello: 1

Note del monitoraggio
non specificate

Acquisizione Analitica

Parametro	Valore
cidia del melo/tignola	1
cocciniglia	1

Check item n° 17

sono effettuati trattamenti per le principali patologie?

Giudizio Sintetico: Verde

Macroarea: DIFESA

Microarea: patologie

Procedura: gestione alleva

Controllo: visivo e numerico

Peso: 2

Livello: 1

Note del monitoraggio
non specificate

Acquisizione Analitica

Parametro	Valore
ticchiolatura	1
oidio	1

Check item n° 18

i trattamenti sono con prodotti sistemici?

Giudizio Sintetico: Verde

Macroarea: DIFESA

Microarea: patologie

Procedura: gestione alleva

Controllo: visivo

Peso: 0

Livello: 1

Note del monitoraggio
non specificate

Check item n° 19

i trattamenti sono con prodotti citotropici o traslaminari?

Giudizio Sintetico: Verde

Macroarea: DIFESA

Microarea: patologie

Procedura: gestione antipar

Controllo: visivo

Peso: 0

Livello: 1

Note del monitoraggio
non specificate

Check item n° 20

l'esecuzione dei trattamenti è meccanica ?

Giudizio Sintetico: Verde

Macroarea: DIFESA

Microarea: mezzi

Procedura: gestione antipar

Controllo: visivo e numerico

Peso: 2

Livello: 1

Note del monitoraggio
non specificate

Acquisizione Analitica

Parametro	Valore
atomizzatore	1

Check item n° 21

sono utilizzati metodi per la determinazione del momento di raccolta?

Giudizio Sintetico: Rosso Procedurale

Macroarea: RACCOLTA

Microarea: condizioni

Procedura: gestione prodott

Controllo: visivo e numerico

Peso: 0

Livello: 1

Note del monitoraggio
non specificate

Check item n° 22

la raccolta è manuale?

Giudizio Sintetico: Verde

Macroarea: RACCOLTA

Microarea: condizioni

Procedura: gestione prodott

Controllo: visivo e numerico

Peso: 0

Livello: 1

Note del monitoraggio
non specificate

Acquisizione Analitica

Parametro	Valore
durata della raccolta	4

Check item n° 23

vengono rispettati i tempi di carenza dei fitofarmaci prima della raccolta?

Giudizio Sintetico: Verde

Macroarea: RACCOLTA

Microarea: patologie

Procedura: gestione antipar

Controllo: visivo

Peso: 1

Livello: 1

Note del monitoraggio
non specificate

Check item n° 24

prima della conservazione le mele non subiscono bagni in acqua?

Giudizio Sintetico: Verde

Macroarea: RACCOLTA

Microarea: condizioni

Procedura: gestione prodott

Controllo: visivo

Peso: 1

Livello: 1

Note del monitoraggio
non specificate

Check item n° 25

i frutti sono posti in melai?

Giudizio Sintetico: Verde

Macroarea: CONSERVAZIONE

Microarea: condizioni

Procedura: gestione prodott

Controllo: visivo e numerico

Peso: 0

Livello: 1

Note del monitoraggio
non specificate

Acquisizione Analitica

Parametro	Valore
tempo di permanenza	30

Check item n° 26

i magazzini per la conservazione sono ad atmosfera normale?

Giudizio Sintetico: Verde

Macroarea: CONSERVAZIONE

Microarea: condizioni

Procedura: gestione prodott

Controllo: visivo e numerico

Peso: 0

Livello: 1

Note del monitoraggio
non specificate

Check item n° 27

sono monitorate temperatura ed umidità?

Giudizio Sintetico: Rosso Procedurale

Macroarea: CONSERVAZIONE

Microarea: condizioni

Procedura: gestione prodott

Controllo: visivo

Peso: 1

Livello: 1

Note del monitoraggio
non specificate

Check item n° 28

i magazzini di stoccaggio sono ad atmosfera controllata?

Giudizio Sintetico: Rosso Strutturale

Macroarea: CONSERVAZIONE

Microarea: condizioni

Procedura: gestione prodott

Controllo: visivo

Peso: 0

Livello: 1

Note del monitoraggio
non specificate

Check item n° 29

i locali di stoccaggio sono ventilati ed asciutti?

Giudizio Sintetico: Bianco

Macroarea: CONSERVAZIONE

Microarea: condizioni

Procedura: gestione prodott

Controllo: visivo

Peso: 1

Livello: 1

Note del monitoraggio
non specificate

Check item n° 30

sono idonee le condizioni igieniche dei locali di conservazione?

Giudizio Sintetico: Bianco

Macroarea: CONSERVAZIONE

Microarea: condizioni

Procedura: igiene

Controllo: visivo

Peso: 2

Livello: 1

Note del monitoraggio
non specificate

Check item n° 31

è stato attendibile il nostro intervistato

Giudizio Sintetico: Verde

Macroarea: GIUDIZIO

Microarea: intervistato

Procedura: adempimenti

Controllo: visivo

Peso: 3

Livello: 1

Note del monitoraggio
non specificate

Report di stampa

Monitoraggio relativo alla checklist

filiera mela annurca-settore primario II°

Data: 04/08/2005

Ora: 18.21.40

Codice monitoraggio: 1669

Sito:

Codice sito: 1658

LOMBARDI ANTONIO

Operatore:

Codice op: 1

Grafico dei Giudizi Sintetici

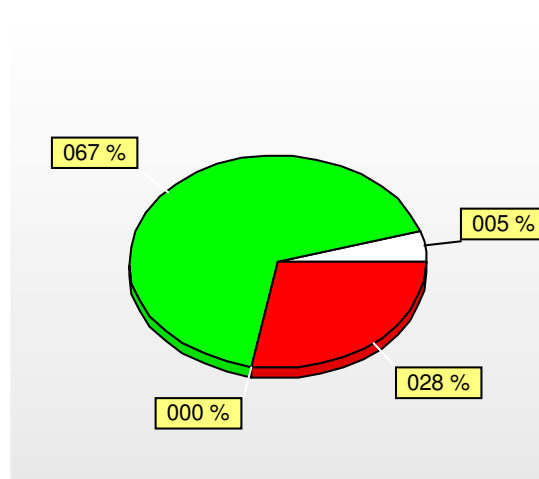

Check item n° 1

sono state effettuate analisi del suolo certificate?

Giudizio Sintetico: Verde

Macroarea: CERTIFICAZIONI

Microarea: suolo

Procedura: adempimenti

Controllo: visivo

Peso: 3

Livello: 1

Note del monitoraggio
non specificate

Check item n° 2

è presente il quaderno di campagna?

Giudizio Sintetico: Rosso Procedurale

Macroarea: COLTIVAZIONE

Microarea: suolo

Procedura: adempimenti

Controllo: visivo

Peso: 3

Livello: 1

Note del monitoraggio
non specificate

Check item n° 3

è presente un piano di concimazione?

Giudizio Sintetico: Rosso Procedurale

Macroarea: COLTIVAZIONE

Microarea: concimi

Procedura: adempimenti

Controllo: visivo

Peso: 3

Livello: 1

Note del monitoraggio
non specificate

Check item n° 4

è effettuata concimazione fogliare di oligoelementi?

Giudizio Sintetico: Rosso Procedurale

Macroarea: COLTIVAZIONE

Microarea: concimi

Procedura: adempimenti

Controllo: visivo

Peso: 2

Livello: 1

Note del monitoraggio
non specificate

Check item n° 5

sono effettuate lavorazioni al suolo?

Giudizio Sintetico: Verde

Macroarea: COLTIVAZIONE

Microarea: suolo

Procedura: adempimenti

Controllo: visivo e numerico

Peso: 0

Livello: 1

Note del monitoraggio
non specificate

Acquisizione Analitica

Parametro	Valore
fresatura	1

Check item n° 6

sono presenti tipologie di allevamento?

Giudizio Sintetico: Verde

Macroarea: COLTIVAZIONE

Microarea: allevamento

Procedura: gestione alleva

Controllo: visivo e numerico

Peso: 3

Livello: 1

Note del monitoraggio
non specificate

Acquisizione Analitica

Parametro	Valore
vaso	1
palmetta	1

Check item n° 7

la pianta presenta portinnesto?

Giudizio Sintetico: Verde

Macroarea: COLTIVAZIONE

Microarea: allevamento

Procedura: gestione alleva

Controllo: visivo

Peso: 0

Livello: 1

Note del monitoraggio
non specificate

Check item n° 8

il portinnesto è clonale?

Giudizio Sintetico: Verde

Macroarea: COLTIVAZIONE

Microarea: allevamento

Procedura: gestione alleva

Controllo: visivo e numerico

Peso: 0

Livello: 1

Note del monitoraggio
non specificate

Acquisizione Analitica

Parametro	Valore
ma	1

Check item n° 9

è effettuata potatura di produzione?

Giudizio Sintetico: Verde

Macroarea: COLTIVAZIONE

Microarea: allevamento

Procedura: gestione alleva

Controllo: visivo e numerico

Peso: 3

Livello: 1

Note del monitoraggio
non specificate

Check item n° 10

è effettuato diradamento dei frutti sulla palmetta?

Giudizio Sintetico: Bianco

Macroarea: COLTIVAZIONE

Microarea: allevamento

Procedura: gestione alleva

Controllo: visivo

Peso: 2

Livello: 1

Note del monitoraggio
non specificate

Check item n° 11

è effettuata irrigazione?

Giudizio Sintetico: Verde

Macroarea: COLTIVAZIONE

Microarea: acqua

Procedura: organizzazione

Controllo: visivo e numerico

Peso: 1

Livello: 1

Note del monitoraggio
non specificate

Acquisizione Analitica

Parametro	Valore
periodo di irrigazione	4

Check item n° 12

è effettuata analisi dell'acqua usata nel processo produttivo?

Giudizio Sintetico: Rosso Procedurale

Macroarea: CERTIFICAZIONI

Microarea: acqua

Procedura: adempimenti

Controllo: visivo

Peso: 3

Livello: 1

Note del monitoraggio
non specificate

Check item n° 13

è effettuata irrigazione di soccorso?

Giudizio Sintetico: Verde

Macroarea: COLTIVAZIONE

Microarea: acqua

Procedura: organizzazione

Controllo: visivo

Peso: 2

Livello: 1

Note del monitoraggio
non specificate

Check item n° 14

è praticato diserbo?

Giudizio Sintetico: Rosso Procedurale

Macroarea: COLTIVAZIONE

Microarea: suolo

Procedura: organizzazione

Controllo: visivo

Peso: 0

Livello: 1

Note del monitoraggio
non specificate

Check item n° 15

è effettuato monitoraggio dei principali fitofagi?

Giudizio Sintetico: Verde

Macroarea: DIFESA

Microarea: fitofagi

Procedura: gestione antipar

Controllo: visivo

Peso: 3

Livello: 1

Note del monitoraggio
non specificate

Check item n° 16

sono effettuati trattamenti contro i principali fitofagi?

Giudizio Sintetico: Verde

Macroarea: DIFESA

Microarea: fitofagi

Procedura: gestione antipar

Controllo: visivo e numerico

Peso: 2

Livello: 1

Note del monitoraggio
non specificate

Acquisizione Analitica

Parametro	Valore
cocciniglia	1
cidia del melo/tignola	1

Check item n° 17

sono effettuati trattamenti per le principali patologie?

Giudizio Sintetico: Verde

Macroarea: DIFESA

Microarea: patologie

Procedura: gestione alleva

Controllo: visivo e numerico

Peso: 2

Livello: 1

Note del monitoraggio
non specificate

Acquisizione Analitica

Parametro	Valore
oidiio	1
ticchiolatura	1

Check item n° 18

i trattamenti sono con prodotti sistemici?

Giudizio Sintetico: Verde

Macroarea: DIFESA

Microarea: patologie

Procedura: gestione alleva

Controllo: visivo

Peso: 0

Livello: 1

Note del monitoraggio
non specificate

Check item n° 19

i trattamenti sono con prodotti citotropici o traslaminari?

Giudizio Sintetico: Verde

Macroarea: DIFESA

Microarea: patologie

Procedura: gestione antipar

Controllo: visivo

Peso: 0

Livello: 1

Note del monitoraggio
non specificate

Check item n° 20

l'esecuzione dei trattamenti è meccanica ?

Giudizio Sintetico: Verde

Macroarea: DIFESA

Microarea: mezzi

Procedura: gestione antipar

Controllo: visivo e numerico

Peso: 2

Livello: 1

Note del monitoraggio
non specificate

Acquisizione Analitica

Parametro	Valore
atomizzatore	1

Check item n° 21

sono utilizzati metodi per la determinazione del momento di raccolta?

Giudizio Sintetico: Rosso Procedurale

Macroarea: RACCOLTA

Microarea: condizioni

Procedura: gestione prodott

Controllo: visivo e numerico

Peso: 0

Livello: 1

Note del monitoraggio
non specificate

Check item n° 22

la raccolta è manuale?

Giudizio Sintetico: Verde

Macroarea: RACCOLTA

Microarea: condizioni

Procedura: gestione prodott

Controllo: visivo e numerico

Peso: 0

Livello: 1

Note del monitoraggio
non specificate

Acquisizione Analitica

Parametro	Valore
durata della raccolta	4

Check item n° 23

vengono rispettati i tempi di carenza dei fitofarmaci prima della raccolta?

Giudizio Sintetico: Verde

Macroarea: RACCOLTA

Microarea: patologie

Procedura: gestione antipar

Controllo: visivo

Peso: 1

Livello: 1

Note del monitoraggio
non specificate

Check item n° 24

prima della conservazione le mele non subiscono bagni in acqua?

Giudizio Sintetico: Verde

Macroarea: RACCOLTA

Microarea: condizioni

Procedura: gestione prodott

Controllo: visivo

Peso: 1

Livello: 1

Note del monitoraggio
non specificate

Check item n° 25

i frutti sono posti in melai?

Giudizio Sintetico: Verde

Macroarea: CONSERVAZIONE

Microarea: condizioni

Procedura: gestione prodott

Controllo: visivo e numerico

Peso: 0

Livello: 1

Note del monitoraggio
non specificate

Acquisizione Analitica

Parametro	Valore
tempo di permanenza	30

Check item n° 26

i magazzini per la conservazione sono ad atmosfera normale?

Giudizio Sintetico: Verde

Macroarea: CONSERVAZIONE

Microarea: condizioni

Procedura: gestione prodott

Controllo: visivo e numerico

Peso: 0

Livello: 1

Note del monitoraggio
non specificate

Check item n° 27

sono monitorate temperatura ed umidità?

Giudizio Sintetico: Rosso Procedurale

Macroarea: CONSERVAZIONE

Microarea: condizioni

Procedura: gestione prodott

Controllo: visivo

Peso: 1

Livello: 1

Note del monitoraggio
non specificate

Check item n° 28

i magazzini di stoccaggio sono ad atmosfera controllata?

Giudizio Sintetico: Verde

Macroarea: CONSERVAZIONE

Microarea: condizioni

Procedura: gestione prodott

Controllo: visivo

Peso: 0

Livello: 1

Note del monitoraggio
non specificate

Check item n° 29

i locali di stoccaggio sono ventilati ed asciutti?

Giudizio Sintetico: Verde

Macroarea: CONSERVAZIONE

Microarea: condizioni

Procedura: gestione prodott

Controllo: visivo

Peso: 1

Livello: 1

Note del monitoraggio
non specificate

Check item n° 30

sono idonee le condizioni igieniche dei locali di conservazione?

Giudizio Sintetico: Verde

Macroarea: CONSERVAZIONE

Microarea: condizioni

Procedura: igiene

Controllo: visivo

Peso: 2

Livello: 1

Note del monitoraggio
non specificate

Check item n° 31

è stato attendibile il nostro intervistato

Giudizio Sintetico: Verde

Macroarea: GIUDIZIO

Microarea: intervistato

Procedura: adempimenti

Controllo: visivo

Peso: 3

Livello: 1

Note del monitoraggio
non specificate

Report di stampa

Monitoraggio relativo alla checklist

filiera mela annurca-settore primario II°

Data: 08/09/2005

Ora: 15.15.43

Codice monitoraggio: 1686

Sito:

Codice sito: 1650

BURRO ANTONIO

Operatore:

Codice op: 1004

Petrillo

Graziella

Grafico dei Giudizi Sintetici

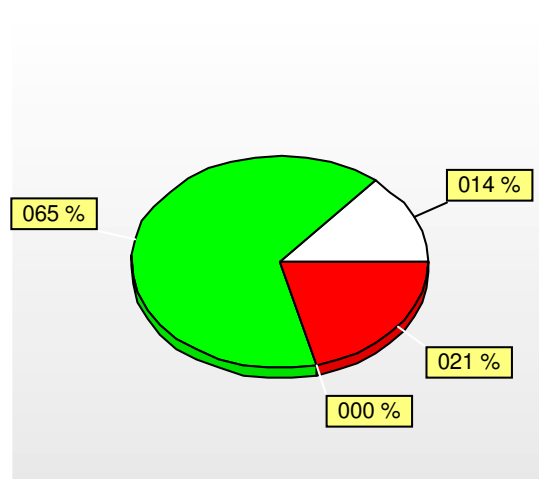

Check item n° 1

sono state effettuate analisi del suolo certificate?

Giudizio Sintetico: Verde

Macroarea: CERTIFICAZIONI

Microarea: suolo

Procedura: adempimenti

Controllo: visivo

Peso: 3

Livello: 1

Note del monitoraggio
non specificate

Check item n° 2

è presente il quaderno di campagna?

Giudizio Sintetico: Rosso Procedurale

Macroarea: COLTIVAZIONE

Microarea: suolo

Procedura: adempimenti

Controllo: visivo

Peso: 3

Livello: 1

Note del monitoraggio
non specificate

Check item n° 3

è presente un piano di concimazione?

Giudizio Sintetico: Verde

Macroarea: COLTIVAZIONE

Microarea: concimi

Procedura: adempimenti

Controllo: visivo

Peso: 3

Livello: 1

Note del monitoraggio
non specificate

Check item n° 4

è effettuata concimazione fogliare di oligoelementi?

Giudizio Sintetico: Verde

Macroarea: COLTIVAZIONE

Microarea: concimi

Procedura: adempimenti

Controllo: visivo

Peso: 2

Livello: 1

Note del monitoraggio
non specificate

Check item n° 5

sono effettuate lavorazioni al suolo?

Giudizio Sintetico: Verde

Macroarea: COLTIVAZIONE

Microarea: suolo

Procedura: adempimenti

Controllo: visivo e numerico

Peso: 0

Livello: 1

Note del monitoraggio
non specificate

Acquisizione Analitica

Parametro	Valore
fresatura	1
trinciatura	1

Check item n° 6

sono presenti tipologie di allevamento?

Giudizio Sintetico: Verde

Macroarea: COLTIVAZIONE

Microarea: allevamento

Procedura: gestione alleva

Controllo: visivo e numerico

Peso: 3

Livello: 1

Note del monitoraggio
non specificate

Acquisizione Analitica

Parametro	Valore
vaso	1

Check item n° 7

la pianta presenta portinnesto?

Giudizio Sintetico: Verde

Macroarea: COLTIVAZIONE

Microarea: allevamento

Procedura: gestione alleva

Controllo: visivo

Peso: 0

Livello: 1

Note del monitoraggio
m9

Check item n° 8

il portinnesto è clonale?

Giudizio Sintetico: Verde

Macroarea: COLTIVAZIONE

Microarea: allevamento

Procedura: gestione alleva

Controllo: visivo e numerico

Peso: 0

Livello: 1

Note del monitoraggio
non specificate

Acquisizione Analitica

Parametro	Valore
altro	1

Check item n° 9

è effettuata potatura di produzione?

Giudizio Sintetico: Verde

Macroarea: COLTIVAZIONE

Microarea: allevamento

Procedura: gestione alleva

Controllo: visivo e numerico

Peso: 3

Livello: 1

Note del monitoraggio
manuale con forbici pneumatiche

Acquisizione Analitica

Parametro	Valore
manuale	1

Check item n° 10

è effettuato diradamento dei frutti sulla palmetta?

Giudizio Sintetico: Bianco

Macroarea: COLTIVAZIONE

Microarea: allevamento

Procedura: gestione alleva

Controllo: visivo

Peso: 2

Livello: 1

Note del monitoraggio
non specificate

Check item n° 11

è effettuata irrigazione?

Giudizio Sintetico: Verde

Macroarea: COLTIVAZIONE

Microarea: acqua

Procedura: organizzazione

Controllo: visivo e numerico

Peso: 1

Livello: 1

Note del monitoraggio
non specificate

Acquisizione Analitica

Parametro	Valore
periodo di irrigazione	6-8

Check item n° 12

è effettuata analisi dell'acqua usata nel processo produttivo?

Giudizio Sintetico: Rosso Procedurale

Macroarea: CERTIFICAZIONI

Microarea: acqua

Procedura: adempimenti

Controllo: visivo

Peso: 3

Livello: 1

Note del monitoraggio
non specificate

Check item n° 13

è effettuata irrigazione di soccorso?

Giudizio Sintetico: Verde

Macroarea: COLTIVAZIONE

Microarea: acqua

Procedura: organizzazione

Controllo: visivo

Peso: 2

Livello: 1

Note del monitoraggio
non specificate

Check item n° 14

è praticato diserbo?

Giudizio Sintetico: Rosso Procedurale

Macroarea: COLTIVAZIONE

Microarea: suolo

Procedura: organizzazione

Controllo: visivo

Peso: 0

Livello: 1

Note del monitoraggio
non specificate

Check item n° 15

è effettuato monitoraggio dei principali fitofagi?

Giudizio Sintetico: Rosso Procedurale

Macroarea: DIFESA

Microarea: fitofagi

Procedura: gestione antipar

Controllo: visivo

Peso: 3

Livello: 1

Note del monitoraggio
non specificate

Check item n° 16

sono effettuati trattamenti contro i principali fitofagi?

Giudizio Sintetico: Verde

Macroarea: DIFESA

Microarea: fitofagi

Procedura: gestione antipar

Controllo: visivo e numerico

Peso: 2

Livello: 1

Note del monitoraggio
non specificate

Acquisizione Analitica

Parametro	Valore
cidia del melo/tignola	1
cocciniglia	1
altro	1

Check item n° 17

sono effettuati trattamenti per le principali patologie?

Giudizio Sintetico: Verde

Macroarea: DIFESA

Microarea: patologie

Procedura: gestione alleva

Controllo: visivo e numerico

Peso: 2

Livello: 1

Note del monitoraggio
non specificate

Acquisizione Analitica

Parametro	Valore
oidio	1
ticchiolatura	1

Check item n° 18

i trattamenti sono con prodotti sistemici?

Giudizio Sintetico: Verde

Macroarea: DIFESA

Microarea: patologie

Procedura: gestione alleva

Controllo: visivo

Peso: 0

Livello: 1

Note del monitoraggio
non specificate

Check item n° 19

i trattamenti sono con prodotti citotropici o traslaminari?

Giudizio Sintetico: Verde

Macroarea: DIFESA

Microarea: patologie

Procedura: gestione antipar

Controllo: visivo

Peso: 0

Livello: 1

Note del monitoraggio
non specificate

Check item n° 20

l'esecuzione dei trattamenti è meccanica ?

Giudizio Sintetico: Verde

Macroarea: DIFESA

Microarea: mezzi

Procedura: gestione antipar

Controllo: visivo e numerico

Peso: 2

Livello: 1

Note del monitoraggio
non specificate

Acquisizione Analitica

Parametro	Valore
atomizzatore	1

Check item n° 21

sono utilizzati metodi per la determinazione del momento di raccolta?

Giudizio Sintetico: Rosso Procedurale

Macroarea: RACCOLTA

Microarea: condizioni

Procedura: gestione prodott

Controllo: visivo e numerico

Peso: 0

Livello: 1

Note del monitoraggio
non specificate

Check item n° 22

la raccolta è manuale?

Giudizio Sintetico: Verde

Macroarea: RACCOLTA

Microarea: condizioni

Procedura: gestione prodott

Controllo: visivo e numerico

Peso: 0

Livello: 1

Note del monitoraggio
non specificate

Acquisizione Analitica

Parametro	Valore
durata della raccolta	40

Check item n° 23

vengono rispettati i tempi di carenza dei fitofarmaci prima della raccolta?

Giudizio Sintetico: Verde

Macroarea: RACCOLTA

Microarea: patologie

Procedura: gestione antipar

Controllo: visivo

Peso: 1

Livello: 1

Note del monitoraggio
non specificate

Check item n° 24

prima della conservazione le mele non subiscono bagni in acqua?

Giudizio Sintetico: Verde

Macroarea: RACCOLTA

Microarea: condizioni

Procedura: gestione prodott

Controllo: visivo

Peso: 1

Livello: 1

Note del monitoraggio
non specificate

Check item n° 25

i frutti sono posti in melai?

Giudizio Sintetico: Verde

Macroarea: CONSERVAZIONE

Microarea: condizioni

Procedura: gestione prodott

Controllo: visivo e numerico

Peso: 0

Livello: 1

Note del monitoraggio
non specificate

Acquisizione Analitica

Parametro	Valore
tempo di permanenza	45

Check item n° 26

i magazzini per la conservazione sono ad atmosfera normale?

Giudizio Sintetico: Bianco

Macroarea: CONSERVAZIONE

Microarea: condizioni

Procedura: gestione prodott

Controllo: visivo e numerico

Peso: 0

Livello: 1

Note del monitoraggio
non specificate

Check item n° 27

sono monitorate temperatura ed umidità?

Giudizio Sintetico: Bianco

Macroarea: CONSERVAZIONE

Microarea: condizioni

Procedura: gestione prodott

Controllo: visivo

Peso: 1

Livello: 1

Note del monitoraggio
non specificate

Check item n° 28

i magazzini di stoccaggio sono ad atmosfera controllata?

Giudizio Sintetico: Bianco

Macroarea: CONSERVAZIONE

Microarea: condizioni

Procedura: gestione prodott

Controllo: visivo

Peso: 0

Livello: 1

Note del monitoraggio
non specificate

Check item n° 29

i locali di stoccaggio sono ventilati ed asciutti?

Giudizio Sintetico: Bianco

Macroarea: CONSERVAZIONE

Microarea: condizioni

Procedura: gestione prodott

Controllo: visivo

Peso: 1

Livello: 1

Note del monitoraggio
non specificate

Check item n° 30

sono idonee le condizioni igieniche dei locali di conservazione?

Giudizio Sintetico: Bianco

Macroarea: CONSERVAZIONE

Microarea: condizioni

Procedura: igiene

Controllo: visivo

Peso: 2

Livello: 1

Note del monitoraggio
non specificate

Check item n° 31

è stato attendibile il nostro intervistato

Giudizio Sintetico: Verde

Macroarea: GIUDIZIO

Microarea: intervistato

Procedura: adempimenti

Controllo: visivo

Peso: 3

Livello: 1

Note del monitoraggio
non specificate

Report di stampa

Monitoraggio relativo alla checklist

filiera mela annurca-settore primario II°

Data: 09/09/2005

Ora: 19.48.26

Codice monitoraggio: 1685

Sito:

Codice sito: 1652

CIERVO VINCENZO

Operatore:

Codice op: 1004

Petrillo

Graziella

Grafico dei Giudizi Sintetici

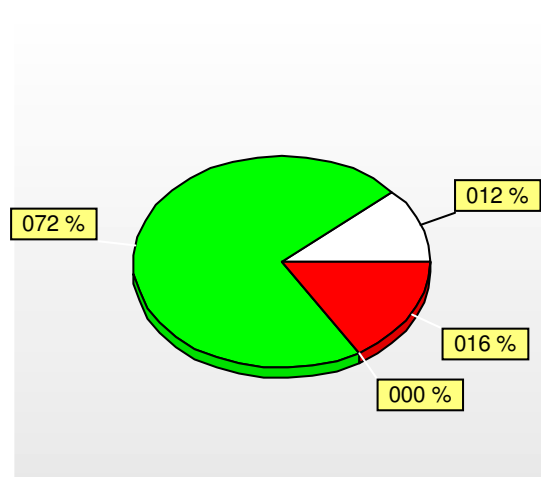

Check item n° 1

sono state effettuate analisi del suolo certificate?

Giudizio Sintetico: Verde

Macroarea: CERTIFICAZIONI

Microarea: suolo

Procedura: adempimenti

Controllo: visivo

Peso: 3

Livello: 1

Note del monitoraggio
non specificate

Check item n° 2

è presente il quaderno di campagna?

Giudizio Sintetico: Verde

Macroarea: COLTIVAZIONE

Microarea: suolo

Procedura: adempimenti

Controllo: visivo

Peso: 3

Livello: 1

Note del monitoraggio
non specificate

Check item n° 3

è presente un piano di concimazione?

Giudizio Sintetico: Verde

Macroarea: COLTIVAZIONE

Microarea: concimi

Procedura: adempimenti

Controllo: visivo

Peso: 3

Livello: 1

Note del monitoraggio
non specificate

Check item n° 4

è effettuata concimazione fogliare di oligoelementi?

Giudizio Sintetico: Rosso **Procedurale**

Macroarea: COLTIVAZIONE

Microarea: concimi

Procedura: adempimenti

Controllo: visivo

Peso: 2

Livello: 1

Note del monitoraggio
non specificate

Check item n° 5

sono effettuate lavorazioni al suolo?

Giudizio Sintetico: Verde

Macroarea: COLTIVAZIONE

Microarea: suolo

Procedura: adempimenti

Controllo: visivo e numerico

Peso: 0

Livello: 1

Note del monitoraggio
non specificate

Acquisizione Analitica

Parametro	Valore
fresatura	1
erpicazione	1

Check item n° 6

sono presenti tipologie di allevamento?

Giudizio Sintetico: Verde

Macroarea: COLTIVAZIONE

Microarea: allevamento

Procedura: gestione alleva

Controllo: visivo e numerico

Peso: 3

Livello: 1

Note del monitoraggio
non specificate

Acquisizione Analitica

Parametro	Valore
palmetta	1

Check item n° 7

la pianta presenta portinnesto?

Giudizio Sintetico: Verde

Macroarea: COLTIVAZIONE

Microarea: allevamento

Procedura: gestione alleva

Controllo: visivo

Peso: 0

Livello: 1

Note del monitoraggio
m9

Check item n° 8

il portinnesto è clonale?

Giudizio Sintetico: Verde

Macroarea: COLTIVAZIONE

Microarea: allevamento

Procedura: gestione alleva

Controllo: visivo e numerico

Peso: 0

Livello: 1

Note del monitoraggio
non specificate

Acquisizione Analitica

Parametro	Valore
nanizzanti	1

Check item n° 9

è effettuata potatura di produzione?

Giudizio Sintetico: Verde

Macroarea: COLTIVAZIONE

Microarea: allevamento

Procedura: gestione alleva

Controllo: visivo e numerico

Peso: 3

Livello: 1

Note del monitoraggio
non specificate

Acquisizione Analitica

Parametro	Valore
manuale	1

Check item n° 10

è effettuato diradamento dei frutti sulla palmetta?

Giudizio Sintetico: Rosso Procedurale

Macroarea: COLTIVAZIONE

Microarea: allevamento

Procedura: gestione alleva

Controllo: visivo

Peso: 2

Livello: 1

Note del monitoraggio
non specificate

Check item n° 11

è effettuata irrigazione?

Giudizio Sintetico: Verde

Macroarea: COLTIVAZIONE

Microarea: acqua

Procedura: organizzazione

Controllo: visivo e numerico

Peso: 1

Livello: 1

Note del monitoraggio
non specificate

Acquisizione Analitica

Parametro	Valore
periodo di irrigazione	7/8

Check item n° 12

è effettuata analisi dell'acqua usata nel processo produttivo?

Giudizio Sintetico: Rosso Procedurale

Macroarea: CERTIFICAZIONI

Microarea: acqua

Procedura: adempimenti

Controllo: visivo

Peso: 3

Livello: 1

Note del monitoraggio
non specificate

Check item n° 13

è effettuata irrigazione di soccorso?

Giudizio Sintetico: Verde

Macroarea: COLTIVAZIONE

Microarea: acqua

Procedura: organizzazione

Controllo: visivo

Peso: 2

Livello: 1

Note del monitoraggio
non specificate

Check item n° 14

è praticato diserbo?

Giudizio Sintetico: Rosso Procedurale

Macroarea: COLTIVAZIONE

Microarea: suolo

Procedura: organizzazione

Controllo: visivo

Peso: 0

Livello: 1

Note del monitoraggio
non specificate

Check item n° 15

è effettuato monitoraggio dei principali fitofagi?

Giudizio Sintetico: Verde

Macroarea: DIFESA

Microarea: fitofagi

Procedura: gestione antipar

Controllo: visivo

Peso: 3

Livello: 1

Note del monitoraggio
trappole cromotropiche e per il Cossus cossus

Check item n° 16

sono effettuati trattamenti contro i principali fitofagi?

Giudizio Sintetico: Verde

Macroarea: DIFESA

Microarea: fitofagi

Procedura: gestione antipar

Controllo: visivo e numerico

Peso: 2

Livello: 1

Note del monitoraggio
non specificate

Acquisizione Analitica

Parametro	Valore
cidia del melo/tignola	1
cocciniglia	1

Check item n° 17

sono effettuati trattamenti per le principali patologie?

Giudizio Sintetico: Verde

Macroarea: DIFESA

Microarea: patologie

Procedura: gestione alleva

Controllo: visivo e numerico

Peso: 2

Livello: 1

Note del monitoraggio
non specificate

Acquisizione Analitica

Parametro	Valore
oidiio	1
ticchiolatura	1

Check item n° 18

i trattamenti sono con prodotti sistemici?

Giudizio Sintetico: Rosso Procedurale

Macroarea: DIFESA

Microarea: patologie

Procedura: gestione alleva

Controllo: visivo

Peso: 0

Livello: 1

Note del monitoraggio
non specificate

Check item n° 19

i trattamenti sono con prodotti citotropici o traslaminari?

Giudizio Sintetico: Verde

Macroarea: DIFESA

Microarea: patologie

Procedura: gestione antipar

Controllo: visivo

Peso: 0

Livello: 1

Note del monitoraggio
non specificate

Check item n° 20

l'esecuzione dei trattamenti è meccanica ?

Giudizio Sintetico: Verde

Macroarea: DIFESA

Microarea: mezzi

Procedura: gestione antipar

Controllo: visivo e numerico

Peso: 2

Livello: 1

Note del monitoraggio
non specificate

Acquisizione Analitica

Parametro	Valore
atomizzatore	1

Check item n° 21

sono utilizzati metodi per la determinazione del momento di raccolta?

Giudizio Sintetico: Rosso Procedurale

Macroarea: RACCOLTA

Microarea: condizioni

Procedura: gestione prodott

Controllo: visivo e numerico

Peso: 0

Livello: 1

Note del monitoraggio
non specificate

Check item n° 22

la raccolta è manuale?

Giudizio Sintetico: **Bianco**

Macroarea: RACCOLTA

Microarea: condizioni

Procedura: gestione prodott

Controllo: visivo e numerico

Peso: 0

Livello: 1

Note del monitoraggio

il prodotto è venduto sulla pianta

Check item n° 23

vengono rispettati i tempi di carenza dei fitofarmaci prima della raccolta?

Giudizio Sintetico: **Verde**

Macroarea: RACCOLTA

Microarea: patologie

Procedura: gestione antipar

Controllo: visivo

Peso: 1

Livello: 1

Note del monitoraggio

non specificate

Check item n° 24

prima della conservazione le mele non subiscono bagni in acqua?

Giudizio Sintetico: **Bianco**

Macroarea: RACCOLTA

Microarea: condizioni

Procedura: gestione prodott

Controllo: visivo

Peso: 1

Livello: 1

Note del monitoraggio

non specificate

Check item n° 25

i frutti sono posti in melai?

Giudizio Sintetico: Bianco

Macroarea: CONSERVAZIONE

Microarea: condizioni

Procedura: gestione prodott

Controllo: visivo e numerico

Peso: 0

Livello: 1

Note del monitoraggio
non specificate

Check item n° 26

i magazzini per la conservazione sono ad atmosfera normale?

Giudizio Sintetico: Bianco

Macroarea: CONSERVAZIONE

Microarea: condizioni

Procedura: gestione prodott

Controllo: visivo e numerico

Peso: 0

Livello: 1

Note del monitoraggio
non specificate

Check item n° 27

sono monitorate temperatura ed umidità?

Giudizio Sintetico: Bianco

Macroarea: CONSERVAZIONE

Microarea: condizioni

Procedura: gestione prodott

Controllo: visivo

Peso: 1

Livello: 1

Note del monitoraggio
non specificate

Check item n° 28

i magazzini di stoccaggio sono ad atmosfera controllata?

Giudizio Sintetico: Bianco

Macroarea: CONSERVAZIONE

Microarea: condizioni

Procedura: gestione prodott

Controllo: visivo

Peso: 0

Livello: 1

Note del monitoraggio
non specificate

Check item n° 29

i locali di stoccaggio sono ventilati ed asciutti?

Giudizio Sintetico: Bianco

Macroarea: CONSERVAZIONE

Microarea: condizioni

Procedura: gestione prodott

Controllo: visivo

Peso: 1

Livello: 1

Note del monitoraggio
non specificate

Check item n° 30

sono idonee le condizioni igieniche dei locali di conservazione?

Giudizio Sintetico: Bianco

Macroarea: CONSERVAZIONE

Microarea: condizioni

Procedura: igiene

Controllo: visivo

Peso: 2

Livello: 1

Note del monitoraggio
non specificate

Check item n° 31

è stato attendibile il nostro intervistato

Giudizio Sintetico: Verde

Macroarea: GIUDIZIO

Microarea: intervistato

Procedura: adempimenti

Controllo: visivo

Peso: 3

Livello: 1

Note del monitoraggio
non specificate

Report di stampa

Monitoraggio relativo alla checklist

filiera mela annurca-settore primario II°

Data: 15/09/2005

Ora: 15.23.17

Codice monitoraggio: 1687

Sito:

Codice sito: 1656

LIBARDI FRANCHINO

Operatore:

Codice op: 1004

Petrillo

Graziella

Grafico dei Giudizi Sintetici

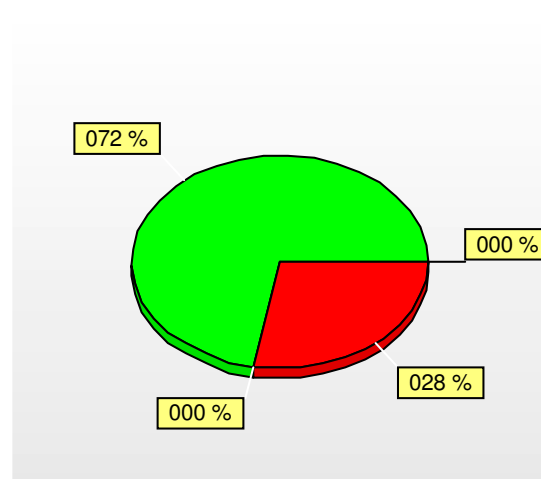

Check item n° 1

sono state effettuate analisi del suolo certificate?

Giudizio Sintetico: Verde

Macroarea: CERTIFICAZIONI

Microarea: suolo

Procedura: adempimenti

Controllo: visivo

Peso: 3

Livello: 1

Note del monitoraggio
non specificate

Check item n° 2

è presente il quaderno di campagna?

Giudizio Sintetico: Verde

Macroarea: COLTIVAZIONE

Microarea: suolo

Procedura: adempimenti

Controllo: visivo

Peso: 3

Livello: 1

Note del monitoraggio
non specificate

Check item n° 3

è presente un piano di concimazione?

Giudizio Sintetico: Verde

Macroarea: COLTIVAZIONE

Microarea: concimi

Procedura: adempimenti

Controllo: visivo

Peso: 3

Livello: 1

Note del monitoraggio
non specificate

Check item n° 4

è effettuata concimazione fogliare di oligoelementi?

Giudizio Sintetico: Rosso Procedurale

Macroarea: COLTIVAZIONE

Microarea: concimi

Procedura: adempimenti

Controllo: visivo

Peso: 2

Livello: 1

Note del monitoraggio
non specificate

Check item n° 5

sono effettuate lavorazioni al suolo?

Giudizio Sintetico: Verde

Macroarea: COLTIVAZIONE

Microarea: suolo

Procedura: adempimenti

Controllo: visivo e numerico

Peso: 0

Livello: 1

Note del monitoraggio
non specificate

Acquisizione Analitica

Parametro	Valore
fresatura	1
trinciatura	1

Check item n° 6

sono presenti tipologie di allevamento?

Giudizio Sintetico: Verde

Macroarea: COLTIVAZIONE

Microarea: allevamento

Procedura: gestione alleva

Controllo: visivo e numerico

Peso: 3

Livello: 1

Note del monitoraggio
non specificate

Acquisizione Analitica

Parametro	Valore
vaso	1
palmetta	1

Check item n° 7

la pianta presenta portinnesto?

Giudizio Sintetico: Verde

Macroarea: COLTIVAZIONE

Microarea: allevamento

Procedura: gestione alleva

Controllo: visivo

Peso: 0

Livello: 1

Note del monitoraggio
franco

Check item n° 8

il portinnesto è clonale?

Giudizio Sintetico: Rosso Procedurale

Macroarea: COLTIVAZIONE

Microarea: allevamento

Procedura: gestione alleva

Controllo: visivo e numerico

Peso: 0

Livello: 1

Note del monitoraggio
non specificate

Check item n° 9

è effettuata potatura di produzione?

Giudizio Sintetico: Verde

Macroarea: COLTIVAZIONE

Microarea: allevamento

Procedura: gestione alleva

Controllo: visivo e numerico

Peso: 3

Livello: 1

Note del monitoraggio
con forbici pneumatiche

Acquisizione Analitica

Parametro	Valore
manuale	1

Check item n° 10

è effettuato diradamento dei frutti sulla palmetta?

Giudizio Sintetico: Verde

Macroarea: COLTIVAZIONE

Microarea: allevamento

Procedura: gestione alleva

Controllo: visivo

Peso: 2

Livello: 1

Note del monitoraggio
non specificate

Check item n° 11

è effettuata irrigazione?

Giudizio Sintetico: Verde

Macroarea: COLTIVAZIONE

Microarea: acqua

Procedura: organizzazione

Controllo: visivo e numerico

Peso: 1

Livello: 1

Note del monitoraggio
non specificate

Acquisizione Analitica

Parametro	Valore
periodo di irrigazione	7-8

Check item n° 12

è effettuata analisi dell'acqua usata nel processo produttivo?

Giudizio Sintetico: Rosso Procedurale

Macroarea: CERTIFICAZIONI

Microarea: acqua

Procedura: adempimenti

Controllo: visivo

Peso: 3

Livello: 1

Note del monitoraggio
non specificate

Check item n° 13

è effettuata irrigazione di soccorso?

Giudizio Sintetico: Verde

Macroarea: COLTIVAZIONE

Microarea: acqua

Procedura: organizzazione

Controllo: visivo

Peso: 2

Livello: 1

Note del monitoraggio
non specificate

Check item n° 14

è praticato diserbo?

Giudizio Sintetico: Rosso Procedurale

Macroarea: COLTIVAZIONE

Microarea: suolo

Procedura: organizzazione

Controllo: visivo

Peso: 0

Livello: 1

Note del monitoraggio
non specificate

Check item n° 15

è effettuato monitoraggio dei principali fitofagi?

Giudizio Sintetico: Rosso Procedurale

Macroarea: DIFESA

Microarea: fitofagi

Procedura: gestione antipar

Controllo: visivo

Peso: 3

Livello: 1

Note del monitoraggio
non specificate

Check item n° 16

sono effettuati trattamenti contro i principali fitofagi?

Giudizio Sintetico: Verde

Macroarea: DIFESA

Microarea: fitofagi

Procedura: gestione antipar

Controllo: visivo e numerico

Peso: 2

Livello: 1

Note del monitoraggio
afidi

Acquisizione Analitica

Parametro	Valore
cidia del melo/tignola	1
cocciniglia	1
altro	1
Descrizione	
non specificata	

Foto



Check item n° 17

sono effettuati trattamenti per le principali patologie?

Giudizio Sintetico: Verde

Macroarea: DIFESA
Microarea: patologie
Procedura: gestione alleva
Controllo: visivo e numerico
Peso: 2
Livello: 1

Note del monitoraggio
non specificate

Acquisizione Analitica

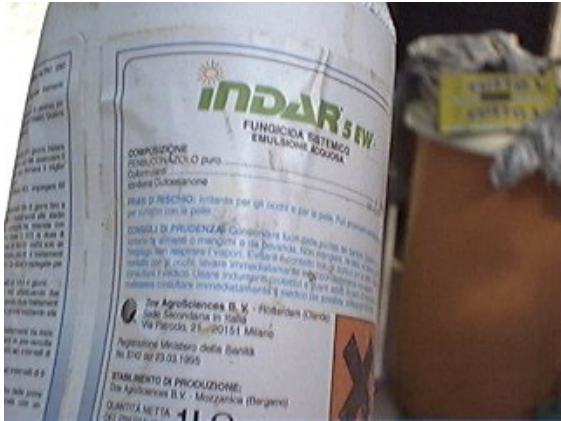
Parametro	Valore
ticchiolatura	1
oidiio	1
Descrizione	Foto
non specificata	

Descrizione	non specificata
--------------------	-----------------

Foto

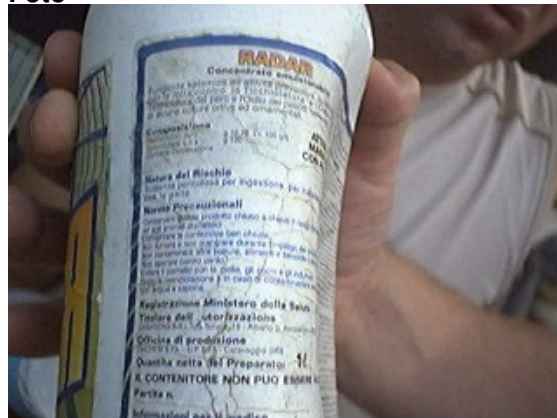

Descrizione
non specificata

Foto



Check item n° 18**i trattamenti sono con prodotti sistemici?****Giudizio Sintetico: Verde***Macroarea:* DIFESA*Microarea:* patologie*Procedura:* gestione alleva*Controllo:* visivo*Peso:* 0*Livello:* 1*Note del monitoraggio*
per ticchiolatura**Descrizione**

non specificata

Foto**Check item n° 19****i trattamenti sono con prodotti citotropici o traslaminari?****Giudizio Sintetico: Verde***Macroarea:* DIFESA*Microarea:* patologie*Procedura:* gestione antipar*Controllo:* visivo*Peso:* 0*Livello:* 1*Note del monitoraggio*
non specificate

Check item n° 20

l'esecuzione dei trattamenti è meccanica ?

Giudizio Sintetico: Verde

Macroarea: DIFESA

Microarea: mezzi

Procedura: gestione antipar

Controllo: visivo e numerico

Peso: 2

Livello: 1

Note del monitoraggio
non specificate

Acquisizione Analitica

Parametro	Valore
atomizzatore	1
pompa tradizionale	1

Check item n° 21

sono utilizzati metodi per la determinazione del momento di raccolta?

Giudizio Sintetico: Rosso Procedurale

Macroarea: RACCOLTA

Microarea: condizioni

Procedura: gestione prodott

Controllo: visivo e numerico

Peso: 0

Livello: 1

Note del monitoraggio
non specificate

Check item n° 22

la raccolta è manuale?

Giudizio Sintetico: Verde

Macroarea: RACCOLTA

Microarea: condizioni

Procedura: gestione prodott

Controllo: visivo e numerico

Peso: 0

Livello: 1

Note del monitoraggio
non specificate

Acquisizione Analitica

Parametro	Valore
durata della raccolta	15

Check item n° 23

vengono rispettati i tempi di carenza dei fitofarmaci prima della raccolta?

Giudizio Sintetico: Verde

Macroarea: RACCOLTA

Microarea: patologie

Procedura: gestione antipar

Controllo: visivo

Peso: 1

Livello: 1

Note del monitoraggio
non specificate

Check item n° 24

prima della conservazione le mele non subiscono bagni in acqua?

Giudizio Sintetico: Verde

Macroarea: RACCOLTA

Microarea: condizioni

Procedura: gestione prodott

Controllo: visivo

Peso: 1

Livello: 1

Note del monitoraggio
non specificate

Check item n° 25

i frutti sono posti in melai?

Giudizio Sintetico: Verde

Macroarea: CONSERVAZIONE

Microarea: condizioni

Procedura: gestione prodott

Controllo: visivo e numerico

Peso: 0

Livello: 1

Note del monitoraggio
non specificate

Acquisizione Analitica

Parametro	Valore
tempo di permanenza	30

Check item n° 26

i magazzini per la conservazione sono ad atmosfera normale?

Giudizio Sintetico: Verde

Macroarea: CONSERVAZIONE

Microarea: condizioni

Procedura: gestione prodott

Controllo: visivo e numerico

Peso: 0

Livello: 1

Note del monitoraggio
non specificate

Acquisizione Analitica

Parametro	Valore
temperatura	0,5-2

Check item n° 27

sono monitorate temperatura ed umidità?

Giudizio Sintetico: Rosso Procedurale

Macroarea: CONSERVAZIONE

Microarea: condizioni

Procedura: gestione prodott

Controllo: visivo

Peso: 1

Livello: 1

Note del monitoraggio
non specificate

Check item n° 28

i magazzini di stoccaggio sono ad atmosfera controllata?

Giudizio Sintetico: Rosso Procedurale

Macroarea: CONSERVAZIONE

Microarea: condizioni

Procedura: gestione prodott

Controllo: visivo

Peso: 0

Livello: 1

Note del monitoraggio
non specificate

Check item n° 29

i locali di stoccaggio sono ventilati ed asciutti?

Giudizio Sintetico: Verde

Macroarea: CONSERVAZIONE

Microarea: condizioni

Procedura: gestione prodott

Controllo: visivo

Peso: 1

Livello: 1

Note del monitoraggio
non specificate

Descrizione

non specificata

Foto



Descrizione
non specificata

Foto



Descrizione
non specificata

Foto



Check item n° 30

sono idonee le condizioni igieniche dei locali di conservazione?

Giudizio Sintetico: Verde

Macroarea: CONSERVAZIONE

Microarea: condizioni

Procedura: igiene

Controllo: visivo

Peso: 2

Livello: 1

Note del monitoraggio
non specificate

Descrizione

non specificata

Foto



Check item n° 31

è stato attendibile il nostro intervistato

Giudizio Sintetico: Rosso Procedurale

Macroarea: GIUDIZIO

Microarea: intervistato

Procedura: adempimenti

Controllo: visivo

Peso: 3

Livello: 1

Note del monitoraggio
40%

Report di stampa

Monitoraggio relativo alla checklist

filiera mela annurca-settore primario II°

Data: 15/09/2005

Ora: 19.31.57

Codice monitoraggio: 1688

Sito:

Codice sito: 1657

LIBARDI FILOMENA

Operatore:

Codice op: 1004

Petrillo

Graziella

Grafico dei Giudizi Sintetici

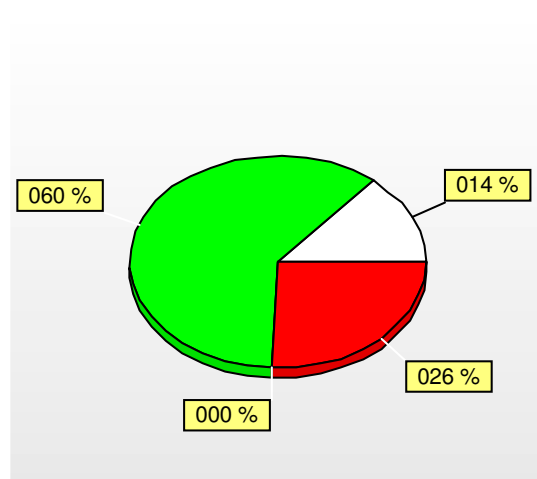

Check item n° 1

sono state effettuate analisi del suolo certificate?

Giudizio Sintetico: Verde

Macroarea: CERTIFICAZIONI

Microarea: suolo

Procedura: adempimenti

Controllo: visivo

Peso: 3

Livello: 1

Note del monitoraggio
non specificate

Check item n° 2

è presente il quaderno di campagna?

Giudizio Sintetico: Rosso Procedurale

Macroarea: COLTIVAZIONE

Microarea: suolo

Procedura: adempimenti

Controllo: visivo

Peso: 3

Livello: 1

Note del monitoraggio
non specificate

Check item n° 3

è presente un piano di concimazione?

Giudizio Sintetico: Verde

Macroarea: COLTIVAZIONE

Microarea: concimi

Procedura: adempimenti

Controllo: visivo

Peso: 3

Livello: 1

Note del monitoraggio
non specificate

Check item n° 4

è effettuata concimazione fogliare di oligoelementi?

Giudizio Sintetico: Rosso Procedurale

Macroarea: COLTIVAZIONE

Microarea: concimi

Procedura: adempimenti

Controllo: visivo

Peso: 2

Livello: 1

Note del monitoraggio
non specificate

Check item n° 5

sono effettuate lavorazioni al suolo?

Giudizio Sintetico: Verde

Macroarea: COLTIVAZIONE

Microarea: suolo

Procedura: adempimenti

Controllo: visivo e numerico

Peso: 0

Livello: 1

Note del monitoraggio
non specificate

Acquisizione Analitica

Parametro	Valore
fresatura	1

Check item n° 6

sono presenti tipologie di allevamento?

Giudizio Sintetico: Verde

Macroarea: COLTIVAZIONE

Microarea: allevamento

Procedura: gestione alleva

Controllo: visivo e numerico

Peso: 3

Livello: 1

Note del monitoraggio
non specificate

Acquisizione Analitica

Parametro	Valore
vaso	1

Check item n° 7

la pianta presenta portinnesto?

Giudizio Sintetico: Verde

Macroarea: COLTIVAZIONE

Microarea: allevamento

Procedura: gestione alleva

Controllo: visivo

Peso: 0

Livello: 1

Note del monitoraggio
non specificate

Check item n° 8

il portinnesto è clonale?

Giudizio Sintetico: Bianco

Macroarea: COLTIVAZIONE

Microarea: allevamento

Procedura: gestione alleva

Controllo: visivo e numerico

Peso: 0

Livello: 1

Note del monitoraggio
non specificate

Check item n° 9

è effettuata potatura di produzione?

Giudizio Sintetico: Verde

Macroarea: COLTIVAZIONE

Microarea: allevamento

Procedura: gestione alleva

Controllo: visivo e numerico

Peso: 3

Livello: 1

Note del monitoraggio
non specificate

Acquisizione Analitica

Parametro	Valore
manuale	1

Check item n° 10

è effettuato diradamento dei frutti sulla palmetta?

Giudizio Sintetico: Bianco

Macroarea: COLTIVAZIONE

Microarea: allevamento

Procedura: gestione alleva

Controllo: visivo

Peso: 2

Livello: 1

Note del monitoraggio
non specificate

Check item n° 11

è effettuata irrigazione?

Giudizio Sintetico: Verde

Macroarea: COLTIVAZIONE

Microarea: acqua

Procedura: organizzazione

Controllo: visivo e numerico

Peso: 1

Livello: 1

Note del monitoraggio
non specificate

Acquisizione Analitica

Parametro	Valore
periodo di irrigazione	6-8

Check item n° 12

è effettuata analisi dell'acqua usata nel processo produttivo?

Giudizio Sintetico: Rosso Procedurale

Macroarea: CERTIFICAZIONI

Microarea: acqua

Procedura: adempimenti

Controllo: visivo

Peso: 3

Livello: 1

Note del monitoraggio
non specificate

Check item n° 13

è effettuata irrigazione di soccorso?

Giudizio Sintetico: Verde

Macroarea: COLTIVAZIONE

Microarea: acqua

Procedura: organizzazione

Controllo: visivo

Peso: 2

Livello: 1

Note del monitoraggio
non specificate

Check item n° 14

è praticato diserbo?

Giudizio Sintetico: Rosso Procedurale

Macroarea: COLTIVAZIONE

Microarea: suolo

Procedura: organizzazione

Controllo: visivo

Peso: 0

Livello: 1

Note del monitoraggio
non specificate

Check item n° 15

è effettuato monitoraggio dei principali fitofagi?

Giudizio Sintetico: Rosso Procedurale

Macroarea: DIFESA

Microarea: fitofagi

Procedura: gestione antipar

Controllo: visivo

Peso: 3

Livello: 1

Note del monitoraggio
non specificate

Check item n° 16

sono effettuati trattamenti contro i principali fitofagi?

Giudizio Sintetico: Verde

Macroarea: DIFESA

Microarea: fitofagi

Procedura: gestione antipar

Controllo: visivo e numerico

Peso: 2

Livello: 1

Note del monitoraggio
non specificate

Acquisizione Analitica

Parametro	Valore
cidia del melo/tignola	1
cocciniglia	1
Descrizione	
non specificata	

Foto



Descrizione

non specificata

Foto

Check item n° 17**sono effettuati trattamenti per le principali patologie?****Giudizio Sintetico: Verde***Macroarea:* DIFESA*Microarea:* patologie*Procedura:* gestione alleva*Controllo:* visivo e numerico*Peso:* 2*Livello:* 1*Note del monitoraggio*

non specificate

Acquisizione Analitica

Parametro	Valore
oidiio	1
ticchiolatura	1

Data del monitoraggio

15/09/2005

Descrizione

non specificata

Foto



Descrizione

non specificata

Foto

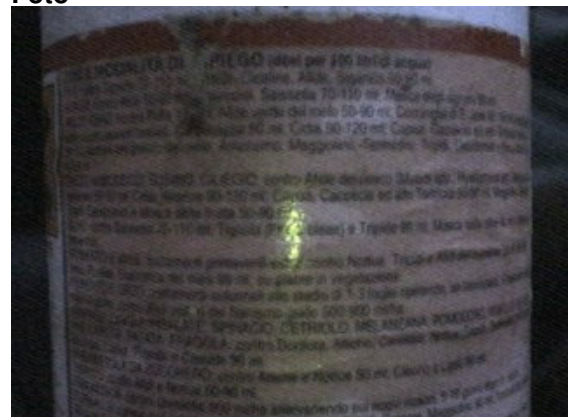

Check item n° 18

i trattamenti sono con prodotti sistemici?

Giudizio Sintetico: Verde

Macroarea: DIFESA

Microarea: patologie

Procedura: gestione alleva

Controllo: visivo

Peso: 0

Livello: 1

Note del monitoraggio
non specificate

Check item n° 19

i trattamenti sono con prodotti citotropici o traslaminari?

Giudizio Sintetico: Verde

Macroarea: DIFESA

Microarea: patologie

Procedura: gestione antipar

Controllo: visivo

Peso: 0

Livello: 1

Note del monitoraggio
non specificate

Check item n° 20

l'esecuzione dei trattamenti è meccanica ?

Giudizio Sintetico: Verde

Macroarea: DIFESA

Microarea: mezzi

Procedura: gestione antipar

Controllo: visivo e numerico

Peso: 2

Livello: 1

Note del monitoraggio
non specificate

Acquisizione Analitica

Parametro	Valore
pompa tradizionale	1

Check item n° 21

sono utilizzati metodi per la determinazione del momento di raccolta?

Giudizio Sintetico: Rosso Procedurale

Macroarea: RACCOLTA

Microarea: condizioni

Procedura: gestione prodott

Controllo: visivo e numerico

Peso: 0

Livello: 1

Note del monitoraggio
non specificate

Check item n° 22

la raccolta è manuale?

Giudizio Sintetico: Verde

Macroarea: RACCOLTA

Microarea: condizioni

Procedura: gestione prodott

Controllo: visivo e numerico

Peso: 0

Livello: 1

Note del monitoraggio
non specificate

Acquisizione Analitica

Parametro	Valore
durata della raccolta	30

Check item n° 23

vengono rispettati i tempi di carenza dei fitofarmaci prima della raccolta?

Giudizio Sintetico: Verde

Macroarea: RACCOLTA

Microarea: patologie

Procedura: gestione antipar

Controllo: visivo

Peso: 1

Livello: 1

Note del monitoraggio
non specificate

Check item n° 24

prima della conservazione le mele non subiscono bagni in acqua?

Giudizio Sintetico: Verde

Macroarea: RACCOLTA

Microarea: condizioni

Procedura: gestione prodott

Controllo: visivo

Peso: 1

Livello: 1

Note del monitoraggio
non specificate

Check item n° 25

i frutti sono posti in melai?

Giudizio Sintetico: Verde

Macroarea: CONSERVAZIONE

Microarea: condizioni

Procedura: gestione prodott

Controllo: visivo e numerico

Peso: 0

Livello: 1

Note del monitoraggio
non specificate

Acquisizione Analitica

Parametro	Valore
tempo di permanenza	40

Check item n° 26

i magazzini per la conservazione sono ad atmosfera normale?

Giudizio Sintetico: Bianco

Macroarea: CONSERVAZIONE

Microarea: condizioni

Procedura: gestione prodott

Controllo: visivo e numerico

Peso: 0

Livello: 1

Note del monitoraggio
non specificate

Check item n° 27

sono monitorate temperatura ed umidità?

Giudizio Sintetico: Bianco

Macroarea: CONSERVAZIONE

Microarea: condizioni

Procedura: gestione prodott

Controllo: visivo

Peso: 1

Livello: 1

Note del monitoraggio
non specificate

Check item n° 28

i magazzini di stoccaggio sono ad atmosfera controllata?

Giudizio Sintetico: Bianco

Macroarea: CONSERVAZIONE

Microarea: condizioni

Procedura: gestione prodott

Controllo: visivo

Peso: 0

Livello: 1

Note del monitoraggio
non specificate

Check item n° 29

i locali di stoccaggio sono ventilati ed asciutti?

Giudizio Sintetico: Bianco

Macroarea: CONSERVAZIONE

Microarea: condizioni

Procedura: gestione prodott

Controllo: visivo

Peso: 1

Livello: 1

Note del monitoraggio
non specificate

Check item n° 30

sono idonee le condizioni igieniche dei locali di conservazione?

Giudizio Sintetico: Bianco

Macroarea: CONSERVAZIONE

Microarea: condizioni

Procedura: igiene

Controllo: visivo

Peso: 2

Livello: 1

Note del monitoraggio
non specificate

Check item n° 31

è stato attendibile il nostro intervistato

Giudizio Sintetico: Verde

Macroarea: GIUDIZIO

Microarea: intervistato

Procedura: adempimenti

Controllo: visivo

Peso: 3

Livello: 1

Note del monitoraggio
non specificate

Report di stampa

Monitoraggio relativo alla checklist

filiera mela annurca-settore primario II°

Data: 16/09/2005

Ora: 15.37.34

Codice monitoraggio: 1689

Sito:

Codice sito: 1661

MADDALONI PIETRO

Operatore:

Codice op: 1004

Petrillo

Graziella

Grafico dei Giudizi Sintetici

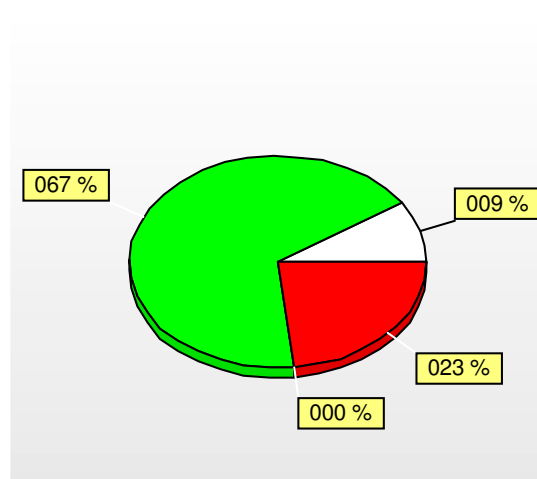

Check item n° 1

sono state effettuate analisi del suolo certificate?

Giudizio Sintetico: Verde

Macroarea: CERTIFICAZIONI

Microarea: suolo

Procedura: adempimenti

Controllo: visivo

Peso: 3

Livello: 1

Note del monitoraggio
non specificate

Check item n° 2

è presente il quaderno di campagna?

Giudizio Sintetico: Rosso Procedurale

Macroarea: COLTIVAZIONE

Microarea: suolo

Procedura: adempimenti

Controllo: visivo

Peso: 3

Livello: 1

Note del monitoraggio
non specificate

Check item n° 3

è presente un piano di concimazione?

Giudizio Sintetico: Verde

Macroarea: COLTIVAZIONE

Microarea: concimi

Procedura: adempimenti

Controllo: visivo

Peso: 3

Livello: 1

Note del monitoraggio
lotta integrata

Check item n° 4

è effettuata concimazione fogliare di oligoelementi?

Giudizio Sintetico: Verde

Macroarea: COLTIVAZIONE

Microarea: concimi

Procedura: adempimenti

Controllo: visivo

Peso: 2

Livello: 1

Note del monitoraggio
non specificate

Check item n° 5

sono effettuate lavorazioni al suolo?

Giudizio Sintetico: Verde

Macroarea: COLTIVAZIONE

Microarea: suolo

Procedura: adempimenti

Controllo: visivo e numerico

Peso: 0

Livello: 1

Note del monitoraggio
non specificate

Acquisizione Analitica

Parametro	Valore
trinciatura	1

Descrizione
non specificata

Foto



Check item n° 6

sono presenti tipologie di allevamento?

Giudizio Sintetico: Verde

Macroarea: COLTIVAZIONE

Microarea: allevamento

Procedura: gestione alleva

Controllo: visivo e numerico

Peso: 3

Livello: 1

Note del monitoraggio
non specificate

Acquisizione Analitica

Parametro	Valore
vaso	1
palmetta	1

Descrizione

non specificata

Foto



Descrizione

non specificata

Foto



Descrizione

non specificata

Foto



Descrizione

non specificata

Foto

Check item n° 7**la pianta presenta portinnesto?****Giudizio Sintetico: Verde***Macroarea:* COLTIVAZIONE*Microarea:* allevamento*Procedura:* gestione alleva*Controllo:* visivo*Peso:* 0*Livello:* 1*Note del monitoraggio*

non specificate

Check item n° 8**il portinnesto è clonale?****Giudizio Sintetico: Verde***Macroarea:* COLTIVAZIONE*Microarea:* allevamento*Procedura:* gestione alleva*Controllo:* visivo e numerico*Peso:* 0*Livello:* 1*Note del monitoraggio*

Portinnesto nanizzante M26

Acquisizione Analitica**Parametro**

nanizzanti

Valore

1

Descrizione

non specificata

Foto



Descrizione

non specificata

Foto



Check item n° 9

è effettuata potatura di produzione?

Giudizio Sintetico: Verde

Macroarea: COLTIVAZIONE

Microarea: allevamento

Procedura: gestione alleva

Controllo: visivo e numerico

Peso: 3

Livello: 1

Note del monitoraggio
non specificate

Acquisizione Analitica

Parametro	Valore
manuale	1

Check item n° 10

è effettuato diradamento dei frutti sulla palmetta?

Giudizio Sintetico: Verde

Macroarea: COLTIVAZIONE

Microarea: allevamento

Procedura: gestione alleva

Controllo: visivo

Peso: 2

Livello: 1

Note del monitoraggio
non specificate

Check item n° 11

è effettuata irrigazione?

Giudizio Sintetico: Verde

Macroarea: COLTIVAZIONE

Microarea: acqua

Procedura: organizzazione

Controllo: visivo e numerico

Peso: 1

Livello: 1

Note del monitoraggio
non specificate

Acquisizione Analitica

Parametro	Valore
periodo di irrigazione	7-8

Descrizione

non specificata

Foto



Descrizione

non specificata

Foto



Check item n° 12

è effettuata analisi dell'acqua usata nel processo produttivo?

Giudizio Sintetico: Rosso Procedurale

Macroarea: CERTIFICAZIONI

Microarea: acqua

Procedura: adempimenti

Controllo: visivo

Peso: 3

Livello: 1

Note del monitoraggio
non specificate

Check item n° 13

è effettuata irrigazione di soccorso?

Giudizio Sintetico: Verde

Macroarea: COLTIVAZIONE

Microarea: acqua

Procedura: organizzazione

Controllo: visivo

Peso: 2

Livello: 1

Note del monitoraggio
non specificate

Check item n° 14

è praticato diserbo?

Giudizio Sintetico: Rosso Procedurale

Macroarea: COLTIVAZIONE

Microarea: suolo

Procedura: organizzazione

Controllo: visivo

Peso: 0

Livello: 1

Note del monitoraggio
non specificate

Check item n° 15

è effettuato monitoraggio dei principali fitofagi?

Giudizio Sintetico: Rosso Procedurale

Macroarea: DIFESA

Microarea: fitofagi

Procedura: gestione antipar

Controllo: visivo

Peso: 3

Livello: 1

Note del monitoraggio
non specificate

Check item n° 16

sono effettuati trattamenti contro i principali fitofagi?

Giudizio Sintetico: Verde

Macroarea: DIFESA

Microarea: fitofagi

Procedura: gestione antipar

Controllo: visivo e numerico

Peso: 2

Livello: 1

Note del monitoraggio
non specificate

Acquisizione Analitica

Parametro	Valore
cocciniglia	1
cidia del melo/tignola	1

Check item n° 17

sono effettuati trattamenti per le principali patologie?

Giudizio Sintetico: Verde

Macroarea: DIFESA

Microarea: patologie

Procedura: gestione alleva

Controllo: visivo e numerico

Peso: 2

Livello: 1

Note del monitoraggio
non specificate

Acquisizione Analitica

Parametro	Valore
oidio	1
ticchiolatura	1

Check item n° 18

i trattamenti sono con prodotti sistemici?

Giudizio Sintetico: Verde

Macroarea: DIFESA

Microarea: patologie

Procedura: gestione alleva

Controllo: visivo

Peso: 0

Livello: 1

Note del monitoraggio
non specificate

Check item n° 19

i trattamenti sono con prodotti citotropici o traslaminari?

Giudizio Sintetico: Verde

Macroarea: DIFESA

Microarea: patologie

Procedura: gestione antipar

Controllo: visivo

Peso: 0

Livello: 1

Note del monitoraggio
non specificate

Check item n° 20

l'esecuzione dei trattamenti è meccanica ?

Giudizio Sintetico: Verde

Macroarea: DIFESA

Microarea: mezzi

Procedura: gestione antipar

Controllo: visivo e numerico

Peso: 2

Livello: 1

Note del monitoraggio
non specificate

Acquisizione Analitica

Parametro	Valore
atomizzatore	1

Check item n° 21

sono utilizzati metodi per la determinazione del momento di raccolta?

Giudizio Sintetico: Rosso Procedurale

Macroarea: RACCOLTA

Microarea: condizioni

Procedura: gestione prodott

Controllo: visivo e numerico

Peso: 0

Livello: 1

Note del monitoraggio
non specificate

Check item n° 22

la raccolta è manuale?

Giudizio Sintetico: Verde

Macroarea: RACCOLTA

Microarea: condizioni

Procedura: gestione prodott

Controllo: visivo e numerico

Peso: 0

Livello: 1

Note del monitoraggio
non specificate

Acquisizione Analitica

Parametro	Valore
durata della raccolta	3

Check item n° 23

vengono rispettati i tempi di carenza dei fitofarmaci prima della raccolta?

Giudizio Sintetico: Verde

Macroarea: RACCOLTA

Microarea: patologie

Procedura: gestione antipar

Controllo: visivo

Peso: 1

Livello: 1

Note del monitoraggio
non specificate

Check item n° 24

prima della conservazione le mele non subiscono bagni in acqua?

Giudizio Sintetico: Rosso Procedurale

Macroarea: RACCOLTA

Microarea: condizioni

Procedura: gestione prodott

Controllo: visivo

Peso: 1

Livello: 1

Note del monitoraggio
non specificate

Check item n° 25

i frutti sono posti in melai?

Giudizio Sintetico: Verde

Macroarea: CONSERVAZIONE

Microarea: condizioni

Procedura: gestione prodott

Controllo: visivo e numerico

Peso: 0

Livello: 1

Note del monitoraggio
non specificate

Acquisizione Analitica

Parametro	Valore
tempo di permanenza	30

Check item n° 26

i magazzini per la conservazione sono ad atmosfera normale?

Giudizio Sintetico: Bianco

Macroarea: CONSERVAZIONE

Microarea: condizioni

Procedura: gestione prodott

Controllo: visivo e numerico

Peso: 0

Livello: 1

Note del monitoraggio
non specificate

Check item n° 27

sono monitorate temperatura ed umidità?

Giudizio Sintetico: Bianco

Macroarea: CONSERVAZIONE

Microarea: condizioni

Procedura: gestione prodott

Controllo: visivo

Peso: 1

Livello: 1

Note del monitoraggio
non specificate

Check item n° 28

i magazzini di stoccaggio sono ad atmosfera controllata?

Giudizio Sintetico: Bianco

Macroarea: CONSERVAZIONE

Microarea: condizioni

Procedura: gestione prodott

Controllo: visivo

Peso: 0

Livello: 1

Note del monitoraggio
non specificate

Check item n° 29

i locali di stoccaggio sono ventilati ed asciutti?

Giudizio Sintetico: Bianco

Macroarea: CONSERVAZIONE

Microarea: condizioni

Procedura: gestione prodott

Controllo: visivo

Peso: 1

Livello: 1

Note del monitoraggio
non specificate

Check item n° 30

sono idonee le condizioni igieniche dei locali di conservazione?

Giudizio Sintetico: Bianco

Macroarea: CONSERVAZIONE

Microarea: condizioni

Procedura: igiene

Controllo: visivo

Peso: 2

Livello: 1

Note del monitoraggio
non specificate

Check item n° 31

è stato attendibile il nostro intervistato

Giudizio Sintetico: Verde

Macroarea: GIUDIZIO

Microarea: intervistato

Procedura: adempimenti

Controllo: visivo

Peso: 3

Livello: 1

Note del monitoraggio
non specificate

Report di stampa

Monitoraggio relativo alla checklist

filiera mela annurca-settore primario II°

Data: 16/09/2005

Ora: 19.06.12

Codice monitoraggio: 1690

Sito:

Codice sito: 1660

MADDALONI LORETO

Operatore:

Codice op: 1004

Petrillo

Graziella

Grafico dei Giudizi Sintetici

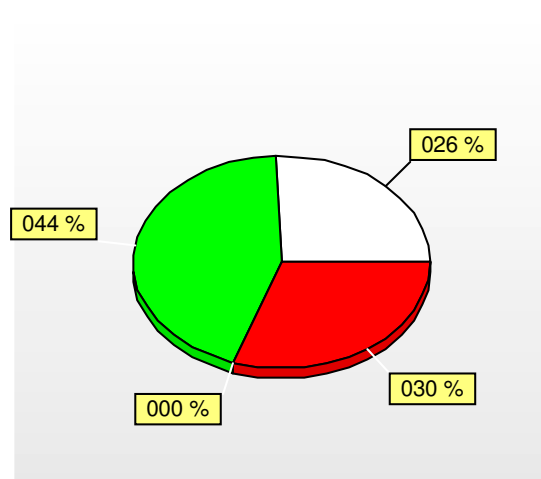

Check item n° 1

sono state effettuate analisi del suolo certificate?

Giudizio Sintetico: Verde

Macroarea: CERTIFICAZIONI

Microarea: suolo

Procedura: adempimenti

Controllo: visivo

Peso: 3

Livello: 1

Note del monitoraggio
non specificate

Check item n° 2

è presente il quaderno di campagna?

Giudizio Sintetico: Rosso Procedurale

Macroarea: COLTIVAZIONE

Microarea: suolo

Procedura: adempimenti

Controllo: visivo

Peso: 3

Livello: 1

Note del monitoraggio
non specificate

Check item n° 3

è presente un piano di concimazione?

Giudizio Sintetico: Rosso Procedurale

Macroarea: COLTIVAZIONE

Microarea: concimi

Procedura: adempimenti

Controllo: visivo

Peso: 3

Livello: 1

Note del monitoraggio
non specificate

Check item n° 4

è effettuata concimazione fogliare di oligoelementi?

Giudizio Sintetico: Rosso **Procedurale**

Macroarea: COLTIVAZIONE

Microarea: concimi

Procedura: adempimenti

Controllo: visivo

Peso: 2

Livello: 1

Note del monitoraggio
non specificate

Check item n° 5

sono effettuate lavorazioni al suolo?

Giudizio Sintetico: Verde

Macroarea: COLTIVAZIONE

Microarea: suolo

Procedura: adempimenti

Controllo: visivo e numerico

Peso: 0

Livello: 1

Note del monitoraggio
non specificate

Acquisizione Analitica

Parametro	Valore
fresatura	1

Check item n° 6

sono presenti tipologie di allevamento?

Giudizio Sintetico: Verde

Macroarea: COLTIVAZIONE

Microarea: allevamento

Procedura: gestione alleva

Controllo: visivo e numerico

Peso: 3

Livello: 1

Note del monitoraggio
non specificate

Acquisizione Analitica

Parametro	Valore
vaso	1

Descrizione
non specificata

Foto



Descrizione
non specificata

Foto



Check item n° 7

la pianta presenta portinnesto?

Giudizio Sintetico: Verde

Macroarea: COLTIVAZIONE

Microarea: allevamento

Procedura: gestione alleva

Controllo: visivo

Peso: 0

Livello: 1

Note del monitoraggio
non specificate

Check item n° 8

il portinnesto è clonale?

Giudizio Sintetico: Rosso Procedurale

Macroarea: COLTIVAZIONE

Microarea: allevamento

Procedura: gestione alleva

Controllo: visivo e numerico

Peso: 0

Livello: 1

Note del monitoraggio
non specificate

Check item n° 9

è effettuata potatura di produzione?

Giudizio Sintetico: Verde

Macroarea: COLTIVAZIONE

Microarea: allevamento

Procedura: gestione alleva

Controllo: visivo e numerico

Peso: 3

Livello: 1

Note del monitoraggio
non specificate

Acquisizione Analitica

Parametro	Valore
manuale	1

Check item n° 10

è effettuato diradamento dei frutti sulla palmetta?

Giudizio Sintetico: **Bianco**

Macroarea: COLTIVAZIONE

Microarea: allevamento

Procedura: gestione alleva

Controllo: visivo

Peso: 2

Livello: 1

Note del monitoraggio
non specificate

Check item n° 11

è effettuata irrigazione?

Giudizio Sintetico: **Rosso Strutturale**

Macroarea: COLTIVAZIONE

Microarea: acqua

Procedura: organizzazione

Controllo: visivo e numerico

Peso: 1

Livello: 1

Note del monitoraggio
non specificate

Check item n° 12

è effettuata analisi dell'acqua usata nel processo produttivo?

Giudizio Sintetico: **Bianco**

Macroarea: CERTIFICAZIONI

Microarea: acqua

Procedura: adempimenti

Controllo: visivo

Peso: 3

Livello: 1

Note del monitoraggio
non specificate

Check item n° 13

è effettuata irrigazione di soccorso?

Giudizio Sintetico: **Bianco**

Macroarea: COLTIVAZIONE

Microarea: acqua

Procedura: organizzazione

Controllo: visivo

Peso: 2

Livello: 1

Note del monitoraggio
non specificate

Check item n° 14

è praticato diserbo?

Giudizio Sintetico: **Rosso Procedurale**

Macroarea: COLTIVAZIONE

Microarea: suolo

Procedura: organizzazione

Controllo: visivo

Peso: 0

Livello: 1

Note del monitoraggio
non specificate

Check item n° 15

è effettuato monitoraggio dei principali fitofagi?

Giudizio Sintetico: **Rosso Procedurale**

Macroarea: DIFESA

Microarea: fitofagi

Procedura: gestione antipar

Controllo: visivo

Peso: 3

Livello: 1

Note del monitoraggio
non specificate

Check item n° 16

sono effettuati trattamenti contro i principali fitofagi?

Giudizio Sintetico: Verde

Macroarea: DIFESA

Microarea: fitofagi

Procedura: gestione antipar

Controllo: visivo e numerico

Peso: 2

Livello: 1

Note del monitoraggio
cemiosoma

Acquisizione Analitica

Parametro	Valore
cocciniglia	1
altro	1
cidia del melo/tignola	1

Check item n° 17

sono effettuati trattamenti per le principali patologie?

Giudizio Sintetico: Verde

Macroarea: DIFESA

Microarea: patologie

Procedura: gestione alleva

Controllo: visivo e numerico

Peso: 2

Livello: 1

Note del monitoraggio
non specificate

Acquisizione Analitica

Parametro	Valore
oidio	1
ticchiolatura	1

Check item n° 18

i trattamenti sono con prodotti sistemici?

Giudizio Sintetico: Verde

Macroarea: DIFESA

Microarea: patologie

Procedura: gestione alleva

Controllo: visivo

Peso: 0

Livello: 1

Note del monitoraggio
non specificate

Check item n° 19

i trattamenti sono con prodotti citotropici o traslaminari?

Giudizio Sintetico: Verde

Macroarea: DIFESA

Microarea: patologie

Procedura: gestione antipar

Controllo: visivo

Peso: 0

Livello: 1

Note del monitoraggio
non specificate

Check item n° 20

l'esecuzione dei trattamenti è meccanica ?

Giudizio Sintetico: Verde

Macroarea: DIFESA

Microarea: mezzi

Procedura: gestione antipar

Controllo: visivo e numerico

Peso: 2

Livello: 1

Note del monitoraggio
motopompa

Acquisizione Analitica

Parametro	Valore
altro	1

Check item n° 21

sono utilizzati metodi per la determinazione del momento di raccolta?

Giudizio Sintetico: Rosso Procedurale

Macroarea: RACCOLTA

Microarea: condizioni

Procedura: gestione prodott

Controllo: visivo e numerico

Peso: 0

Livello: 1

Note del monitoraggio
non specificate

Check item n° 22

la raccolta è manuale?

Giudizio Sintetico: Verde

Macroarea: RACCOLTA

Microarea: condizioni

Procedura: gestione prodott

Controllo: visivo e numerico

Peso: 0

Livello: 1

Note del monitoraggio
non specificate

Acquisizione Analitica

Parametro	Valore
durata della raccolta	25

Check item n° 23

vengono rispettati i tempi di carenza dei fitofarmaci prima della raccolta?

Giudizio Sintetico: Verde

Macroarea: RACCOLTA

Microarea: patologie

Procedura: gestione antipar

Controllo: visivo

Peso: 1

Livello: 1

Note del monitoraggio
non specificate

Check item n° 24

prima della conservazione le mele non subiscono bagni in acqua?

Giudizio Sintetico: Rosso Procedurale

Macroarea: RACCOLTA

Microarea: condizioni

Procedura: gestione prodott

Controllo: visivo

Peso: 1

Livello: 1

Note del monitoraggio
non specificate

Check item n° 25

i frutti sono posti in melaio?

Giudizio Sintetico: Rosso Procedurale

Macroarea: CONSERVAZIONE

Microarea: condizioni

Procedura: gestione prodott

Controllo: visivo e numerico

Peso: 0

Livello: 1

Note del monitoraggio
il piccolo melaio è solo x uso personale

Descrizione

non specificata

Foto



Descrizione

non specificata

Foto

Check item n° 26**i magazzini per la conservazione sono ad atmosfera normale?****Giudizio Sintetico: Bianco***Macroarea:* CONSERVAZIONE*Microarea:* condizioni*Procedura:* gestione prodott*Controllo:* visivo e numerico*Peso:* 0*Livello:* 1*Note del monitoraggio*

non specificate

Check item n° 27**sono monitorate temperatura ed umidità?****Giudizio Sintetico: Bianco***Macroarea:* CONSERVAZIONE*Microarea:* condizioni*Procedura:* gestione prodott*Controllo:* visivo*Peso:* 1*Livello:* 1*Note del monitoraggio*

non specificate

Check item n° 28

i magazzini di stoccaggio sono ad atmosfera controllata?

Giudizio Sintetico: Bianco

Macroarea: CONSERVAZIONE

Microarea: condizioni

Procedura: gestione prodott

Controllo: visivo

Peso: 0

Livello: 1

Note del monitoraggio
non specificate

Check item n° 29

i locali di stoccaggio sono ventilati ed asciutti?

Giudizio Sintetico: Bianco

Macroarea: CONSERVAZIONE

Microarea: condizioni

Procedura: gestione prodott

Controllo: visivo

Peso: 1

Livello: 1

Note del monitoraggio
non specificate

Check item n° 30

sono idonee le condizioni igieniche dei locali di conservazione?

Giudizio Sintetico: Bianco

Macroarea: CONSERVAZIONE

Microarea: condizioni

Procedura: igiene

Controllo: visivo

Peso: 2

Livello: 1

Note del monitoraggio
non specificate

Check item n° 31

è stato attendibile il nostro intervistato

Giudizio Sintetico: Verde

Macroarea: GIUDIZIO

Microarea: intervistato

Procedura: adempimenti

Controllo: visivo

Peso: 3

Livello: 1

Note del monitoraggio
non specificate

Report di stampa

Monitoraggio relativo alla checklist

filiera mela annurca-settore primario II°

Data: 20/09/2005

Ora: 17.04.30

Codice monitoraggio: 1727

Sito:

Codice sito: 1665

PORRO ANNA

Operatore:

Codice op: 1

Grafico dei Giudizi Sintetici

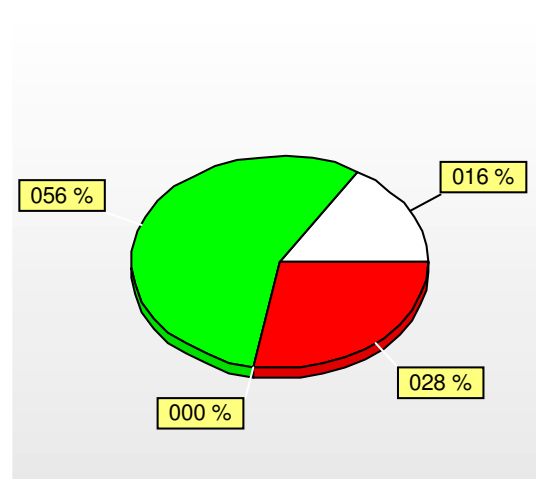

Check item n° 1

sono state effettuate analisi del suolo certificate?

Giudizio Sintetico: Verde

Macroarea: CERTIFICAZIONI

Microarea: suolo

Procedura: adempimenti

Controllo: visivo

Peso: 3

Livello: 1

Note del monitoraggio
non specificate

Check item n° 2

è presente il quaderno di campagna?

Giudizio Sintetico: Rosso Procedurale

Macroarea: COLTIVAZIONE

Microarea: suolo

Procedura: adempimenti

Controllo: visivo

Peso: 3

Livello: 1

Note del monitoraggio
non specificate

Check item n° 3

è presente un piano di concimazione?

Giudizio Sintetico: Rosso Procedurale

Macroarea: COLTIVAZIONE

Microarea: concimi

Procedura: adempimenti

Controllo: visivo

Peso: 3

Livello: 1

Note del monitoraggio
non specificate

Check item n° 4

è effettuata concimazione fogliare di oligoelementi?

Giudizio Sintetico: Verde

Macroarea: COLTIVAZIONE

Microarea: concimi

Procedura: adempimenti

Controllo: visivo

Peso: 2

Livello: 1

Note del monitoraggio
non specificate

Check item n° 5

sono effettuate lavorazioni al suolo?

Giudizio Sintetico: Verde

Macroarea: COLTIVAZIONE

Microarea: suolo

Procedura: adempimenti

Controllo: visivo e numerico

Peso: 0

Livello: 1

Note del monitoraggio
non specificate

Acquisizione Analitica

Parametro	Valore
fresatura	1

Check item n° 6

sono presenti tipologie di allevamento?

Giudizio Sintetico: Verde

Macroarea: COLTIVAZIONE

Microarea: allevamento

Procedura: gestione alleva

Controllo: visivo e numerico

Peso: 3

Livello: 1

Note del monitoraggio
non specificate

Acquisizione Analitica

Parametro	Valore
vaso	1

Check item n° 7

la pianta presenta portinnesto?

Giudizio Sintetico: **Rosso Procedurale**

Macroarea: COLTIVAZIONE

Microarea: allevamento

Procedura: gestione alleva

Controllo: visivo

Peso: 0

Livello: 1

Note del monitoraggio
non specificate

Check item n° 8

il portinnesto è clonale?

Giudizio Sintetico: **Bianco**

Macroarea: COLTIVAZIONE

Microarea: allevamento

Procedura: gestione alleva

Controllo: visivo e numerico

Peso: 0

Livello: 1

Note del monitoraggio
non specificate

Check item n° 9

è effettuata potatura di produzione?

Giudizio Sintetico: **Verde**

Macroarea: COLTIVAZIONE

Microarea: allevamento

Procedura: gestione alleva

Controllo: visivo e numerico

Peso: 3

Livello: 1

Note del monitoraggio
non specificate

Acquisizione Analitica

Parametro	Valore
manuale	3

Check item n° 10

è effettuato diradamento dei frutti sulla palmetta?

Giudizio Sintetico: Bianco

Macroarea: COLTIVAZIONE

Microarea: allevamento

Procedura: gestione alleva

Controllo: visivo

Peso: 2

Livello: 1

Note del monitoraggio
non specificate

Check item n° 11

è effettuata irrigazione?

Giudizio Sintetico: Rosso Strutturale

Macroarea: COLTIVAZIONE

Microarea: acqua

Procedura: organizzazione

Controllo: visivo e numerico

Peso: 1

Livello: 1

Note del monitoraggio
non specificate

Check item n° 12

è effettuata analisi dell'acqua usata nel processo produttivo?

Giudizio Sintetico: Rosso Procedurale

Macroarea: CERTIFICAZIONI

Microarea: acqua

Procedura: adempimenti

Controllo: visivo

Peso: 3

Livello: 1

Note del monitoraggio
non specificate

Check item n° 13

è effettuata irrigazione di soccorso?

Giudizio Sintetico: Rosso Procedurale

Macroarea: COLTIVAZIONE

Microarea: acqua

Procedura: organizzazione

Controllo: visivo

Peso: 2

Livello: 1

Note del monitoraggio
non specificate

Check item n° 14

è praticato diserbo?

Giudizio Sintetico: Rosso Procedurale

Macroarea: COLTIVAZIONE

Microarea: suolo

Procedura: organizzazione

Controllo: visivo

Peso: 0

Livello: 1

Note del monitoraggio
non specificate

Check item n° 15

è effettuato monitoraggio dei principali fitofagi?

Giudizio Sintetico: Verde

Macroarea: DIFESA

Microarea: fitofagi

Procedura: gestione antipar

Controllo: visivo

Peso: 3

Livello: 1

Note del monitoraggio
non specificate

Check item n° 16

sono effettuati trattamenti contro i principali fitofagi?

Giudizio Sintetico: Verde

Macroarea: DIFESA

Microarea: fitofagi

Procedura: gestione antipar

Controllo: visivo e numerico

Peso: 2

Livello: 1

Note del monitoraggio
non specificate

Acquisizione Analitica

Parametro	Valore
cidia del melo/tignola	1
altro	1
cocciniglia	1

Check item n° 17

sono effettuati trattamenti per le principali patologie?

Giudizio Sintetico: Verde

Macroarea: DIFESA

Microarea: patologie

Procedura: gestione alleva

Controllo: visivo e numerico

Peso: 2

Livello: 1

Note del monitoraggio
non specificate

Acquisizione Analitica

Parametro	Valore
ticchiolatura	1

Check item n° 18

i trattamenti sono con prodotti sistemici?

Giudizio Sintetico: Verde

Macroarea: DIFESA

Microarea: patologie

Procedura: gestione alleva

Controllo: visivo

Peso: 0

Livello: 1

Note del monitoraggio
non specificate

Check item n° 19

i trattamenti sono con prodotti citotropici o traslaminari?

Giudizio Sintetico: Verde

Macroarea: DIFESA

Microarea: patologie

Procedura: gestione antipar

Controllo: visivo

Peso: 0

Livello: 1

Note del monitoraggio
non specificate

Check item n° 20

l'esecuzione dei trattamenti è meccanica ?

Giudizio Sintetico: Verde

Macroarea: DIFESA

Microarea: mezzi

Procedura: gestione antipar

Controllo: visivo e numerico

Peso: 2

Livello: 1

Note del monitoraggio
non specificate

Acquisizione Analitica

Parametro	Valore
atomizzatore	1

Check item n° 21

sono utilizzati metodi per la determinazione del momento di raccolta?

Giudizio Sintetico: Rosso Procedurale

Macroarea: RACCOLTA

Microarea: condizioni

Procedura: gestione prodott

Controllo: visivo e numerico

Peso: 0

Livello: 1

Note del monitoraggio
non specificate

Check item n° 22

la raccolta è manuale?

Giudizio Sintetico: Verde

Macroarea: RACCOLTA

Microarea: condizioni

Procedura: gestione prodott

Controllo: visivo e numerico

Peso: 0

Livello: 1

Note del monitoraggio
non specificate

Acquisizione Analitica

Parametro	Valore
durata della raccolta	4

Check item n° 23

vengono rispettati i tempi di carenza dei fitofarmaci prima della raccolta?

Giudizio Sintetico: Verde

Macroarea: RACCOLTA

Microarea: patologie

Procedura: gestione antipar

Controllo: visivo

Peso: 1

Livello: 1

Note del monitoraggio
non specificate

Check item n° 24

prima della conservazione le mele non subiscono bagni in acqua?

Giudizio Sintetico: Bianco

Macroarea: RACCOLTA

Microarea: condizioni

Procedura: gestione prodott

Controllo: visivo

Peso: 1

Livello: 1

Note del monitoraggio
non specificate

Check item n° 25

i frutti sono posti in melai?

Giudizio Sintetico: Rosso Strutturale

Macroarea: CONSERVAZIONE

Microarea: condizioni

Procedura: gestione prodott

Controllo: visivo e numerico

Peso: 0

Livello: 1

Note del monitoraggio
non specificate

Check item n° 26

i magazzini per la conservazione sono ad atmosfera normale?

Giudizio Sintetico: Bianco

Macroarea: CONSERVAZIONE

Microarea: condizioni

Procedura: gestione prodott

Controllo: visivo e numerico

Peso: 0

Livello: 1

Note del monitoraggio
non specificate

Check item n° 27

sono monitorate temperatura ed umidità?

Giudizio Sintetico: Bianco

Macroarea: CONSERVAZIONE

Microarea: condizioni

Procedura: gestione prodott

Controllo: visivo

Peso: 1

Livello: 1

Note del monitoraggio
non specificate

Check item n° 28

i magazzini di stoccaggio sono ad atmosfera controllata?

Giudizio Sintetico: Bianco

Macroarea: CONSERVAZIONE

Microarea: condizioni

Procedura: gestione prodott

Controllo: visivo

Peso: 0

Livello: 1

Note del monitoraggio
non specificate

Check item n° 29

i locali di stoccaggio sono ventilati ed asciutti?

Giudizio Sintetico: Bianco

Macroarea: CONSERVAZIONE

Microarea: condizioni

Procedura: gestione prodott

Controllo: visivo

Peso: 1

Livello: 1

Note del monitoraggio
non specificate

Check item n° 30

sono idonee le condizioni igieniche dei locali di conservazione?

Giudizio Sintetico: Bianco

Macroarea: CONSERVAZIONE

Microarea: condizioni

Procedura: igiene

Controllo: visivo

Peso: 2

Livello: 1

Note del monitoraggio
non specificate

Check item n° 31

è stato attendibile il nostro intervistato

Giudizio Sintetico: Verde

Macroarea: GIUDIZIO

Microarea: intervistato

Procedura: adempimenti

Controllo: visivo

Peso: 3

Livello: 1

Note del monitoraggio
non specificate

Report di stampa

Monitoraggio relativo alla checklist

filiera mela annurca-settore primario II°

Data: 22/09/2005

Ora: 17.30.03

Codice monitoraggio: 1728

Sito:

Codice sito: 1653

GRASSO PIETRO

Operatore:

Codice op: 1004

Petrillo

Graziella

Grafico dei Giudizi Sintetici

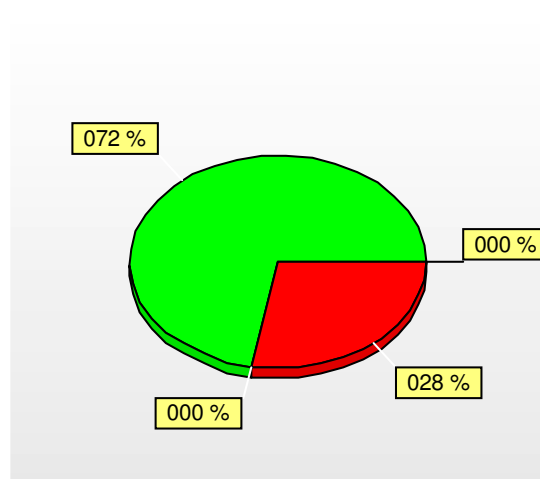

Check item n° 1

sono state effettuate analisi del suolo certificate?

Giudizio Sintetico: Verde

Macroarea: CERTIFICAZIONI

Microarea: suolo

Procedura: adempimenti

Controllo: visivo

Peso: 3

Livello: 1

Note del monitoraggio
non specificate

Check item n° 2

è presente il quaderno di campagna?

Giudizio Sintetico: Rosso Procedurale

Macroarea: COLTIVAZIONE

Microarea: suolo

Procedura: adempimenti

Controllo: visivo

Peso: 3

Livello: 1

Note del monitoraggio
non specificate

Check item n° 3

è presente un piano di concimazione?

Giudizio Sintetico: Verde

Macroarea: COLTIVAZIONE

Microarea: concimi

Procedura: adempimenti

Controllo: visivo

Peso: 3

Livello: 1

Note del monitoraggio
non specificate

Check item n° 4

è effettuata concimazione fogliare di oligoelementi?

Giudizio Sintetico: Verde

Macroarea: COLTIVAZIONE

Microarea: concimi

Procedura: adempimenti

Controllo: visivo

Peso: 2

Livello: 1

Note del monitoraggio
non specificate

Check item n° 5

sono effettuate lavorazioni al suolo?

Giudizio Sintetico: Verde

Macroarea: COLTIVAZIONE

Microarea: suolo

Procedura: adempimenti

Controllo: visivo e numerico

Peso: 0

Livello: 1

Note del monitoraggio
non specificate

Acquisizione Analitica

Parametro	Valore
fresatura	1
trinciatura	1

Check item n° 6

sono presenti tipologie di allevamento?

Giudizio Sintetico: Verde

Macroarea: COLTIVAZIONE

Microarea: allevamento

Procedura: gestione alleva

Controllo: visivo e numerico

Peso: 3

Livello: 1

Note del monitoraggio
non specificate

Acquisizione Analitica

Parametro	Valore
vaso	1
palmetta	1

Descrizione

non specificata

Foto



Descrizione

non specificata

Foto



Descrizione

non specificata

Foto

Check item n° 7**la pianta presenta portinnesto?****Giudizio Sintetico: Verde***Macroarea:* COLTIVAZIONE*Microarea:* allevamento*Procedura:* gestione alleva*Controllo:* visivo*Peso:* 0*Livello:* 1*Note del monitoraggio*

non specificate

Check item n° 8**il portinnesto è clonale?****Giudizio Sintetico: Verde***Macroarea:* COLTIVAZIONE*Microarea:* allevamento*Procedura:* gestione alleva*Controllo:* visivo e numerico*Peso:* 0*Livello:* 1*Note del monitoraggio*

m9

Acquisizione Analitica**Parametro**

altro

Valore

1

Check item n° 9

è effettuata potatura di produzione?

Giudizio Sintetico: Verde

Macroarea: COLTIVAZIONE

Microarea: allevamento

Procedura: gestione alleva

Controllo: visivo e numerico

Peso: 3

Livello: 1

Note del monitoraggio
forbici pneumatiche

Acquisizione Analitica

Parametro	Valore
manuale	1

Check item n° 10

è effettuato diradamento dei frutti sulla palmetta?

Giudizio Sintetico: Rosso Procedurale

Macroarea: COLTIVAZIONE

Microarea: allevamento

Procedura: gestione alleva

Controllo: visivo

Peso: 2

Livello: 1

Note del monitoraggio
non specificate

Check item n° 11

è effettuata irrigazione?

Giudizio Sintetico: Verde

Macroarea: COLTIVAZIONE

Microarea: acqua

Procedura: organizzazione

Controllo: visivo e numerico

Peso: 1

Livello: 1

Note del monitoraggio
giorni 90

Acquisizione Analitica

Parametro	Valore
periodo di irrigazione	90

Check item n° 12

è effettuata analisi dell'acqua usata nel processo produttivo?

Giudizio Sintetico: Rosso Procedurale

Macroarea: CERTIFICAZIONI

Microarea: acqua

Procedura: adempimenti

Controllo: visivo

Peso: 3

Livello: 1

Note del monitoraggio
non specificate

Check item n° 13

è effettuata irrigazione di soccorso?

Giudizio Sintetico: Verde

Macroarea: COLTIVAZIONE

Microarea: acqua

Procedura: organizzazione

Controllo: visivo

Peso: 2

Livello: 1

Note del monitoraggio
non specificate

Check item n° 14

è praticato diserbo?

Giudizio Sintetico: Rosso Procedurale

Macroarea: COLTIVAZIONE

Microarea: suolo

Procedura: organizzazione

Controllo: visivo

Peso: 0

Livello: 1

Note del monitoraggio
non specificate

Check item n° 15

è effettuato monitoraggio dei principali fitofagi?

Giudizio Sintetico: Rosso Procedurale

Macroarea: DIFESA

Microarea: fitofagi

Procedura: gestione antipar

Controllo: visivo

Peso: 3

Livello: 1

Note del monitoraggio
non specificate

Check item n° 16

sono effettuati trattamenti contro i principali fitofagi?

Giudizio Sintetico: Verde

Macroarea: DIFESA

Microarea: fitofagi

Procedura: gestione antipar

Controllo: visivo e numerico

Peso: 2

Livello: 1

Note del monitoraggio
afidi

Acquisizione Analitica

Parametro	Valore
cidia del melo/tignola	1
cocciniglia	1
altro	1

Check item n° 17

sono effettuati trattamenti per le principali patologie?

Giudizio Sintetico: Verde

Macroarea: DIFESA

Microarea: patologie

Procedura: gestione alleva

Controllo: visivo e numerico

Peso: 2

Livello: 1

Note del monitoraggio
non specificate

Acquisizione Analitica

Parametro	Valore
ticchiolatura	1

Acquisizione Analitica

Parametro	Valore
oidiio	1

Check item n° 18

i trattamenti sono con prodotti sistemici?

Giudizio Sintetico: Verde

Macroarea: DIFESA

Microarea: patologie

Procedura: gestione alleva

Controllo: visivo

Peso: 0

Livello: 1

Note del monitoraggio
non specificate

Check item n° 19

i trattamenti sono con prodotti citotropici o traslaminari?

Giudizio Sintetico: Rosso Procedurale

Macroarea: DIFESA

Microarea: patologie

Procedura: gestione antipar

Controllo: visivo

Peso: 0

Livello: 1

Note del monitoraggio
non specificate

Check item n° 20

l'esecuzione dei trattamenti è meccanica ?

Giudizio Sintetico: Verde

Macroarea: DIFESA

Microarea: mezzi

Procedura: gestione antipar

Controllo: visivo e numerico

Peso: 2

Livello: 1

Note del monitoraggio
non specificate

Acquisizione Analitica

Parametro	Valore
atomizzatore	1

Check item n° 21

sono utilizzati metodi per la determinazione del momento di raccolta?

Giudizio Sintetico: Rosso Procedurale

Macroarea: RACCOLTA

Microarea: condizioni

Procedura: gestione prodott

Controllo: visivo e numerico

Peso: 0

Livello: 1

Note del monitoraggio
non specificate

Check item n° 22

la raccolta è manuale?

Giudizio Sintetico: Verde

Macroarea: RACCOLTA

Microarea: condizioni

Procedura: gestione prodott

Controllo: visivo e numerico

Peso: 0

Livello: 1

Note del monitoraggio
non specificate

Acquisizione Analitica

Parametro	Valore
durata della raccolta	30

Check item n° 23

vengono rispettati i tempi di carenza dei fitofarmaci prima della raccolta?

Giudizio Sintetico: Verde

Macroarea: RACCOLTA

Microarea: patologie

Procedura: gestione antipar

Controllo: visivo

Peso: 1

Livello: 1

Note del monitoraggio
non specificate

Check item n° 24

prima della conservazione le mele non subiscono bagni in acqua?

Giudizio Sintetico: Verde

Macroarea: RACCOLTA

Microarea: condizioni

Procedura: gestione prodott

Controllo: visivo

Peso: 1

Livello: 1

Note del monitoraggio
non specificate

Check item n° 25

i frutti sono posti in melai?

Giudizio Sintetico: Bianco

Macroarea: CONSERVAZIONE

Microarea: condizioni

Procedura: gestione prodott

Controllo: visivo e numerico

Peso: 0

Livello: 1

Note del monitoraggio
non specificate

Acquisizione Analitica

Parametro

tempo di permanenza

Valore

45

Descrizione

non specificata

Foto



Descrizione

non specificata

Foto



Descrizione

non specificata

Foto



Descrizione

non specificata

Foto



Descrizione

non specificata

Foto



Check item n° 26

i magazzini per la conservazione sono ad atmosfera normale?

Giudizio Sintetico: Verde

Macroarea: CONSERVAZIONE

Microarea: condizioni

Procedura: gestione prodott

Controllo: visivo e numerico

Peso: 0

Livello: 1

Note del monitoraggio
non specificate

Acquisizione Analitica

Parametro	Valore
temperatura	2
umidità relativa	70

Check item n° 27

sono monitorate temperatura ed umidità?

Giudizio Sintetico: Rosso Procedurale

Macroarea: CONSERVAZIONE

Microarea: condizioni

Procedura: gestione prodott

Controllo: visivo

Peso: 1

Livello: 1

Note del monitoraggio
non specificate

Check item n° 28

i magazzini di stoccaggio sono ad atmosfera controllata?

Giudizio Sintetico: Rosso Procedurale

Macroarea: CONSERVAZIONE

Microarea: condizioni

Procedura: gestione prodott

Controllo: visivo

Peso: 0

Livello: 1

Note del monitoraggio
non specificate

Check item n° 29

i locali di stoccaggio sono ventilati ed asciutti?

Giudizio Sintetico: Verde

Macroarea: CONSERVAZIONE

Microarea: condizioni

Procedura: gestione prodott

Controllo: visivo

Peso: 1

Livello: 1

Note del monitoraggio
non specificate

Check item n° 30

sono idonee le condizioni igieniche dei locali di conservazione?

Giudizio Sintetico: Verde

Macroarea: CONSERVAZIONE

Microarea: condizioni

Procedura: igiene

Controllo: visivo

Peso: 2

Livello: 1

Note del monitoraggio
non specificate

Descrizione

non specificata

Foto

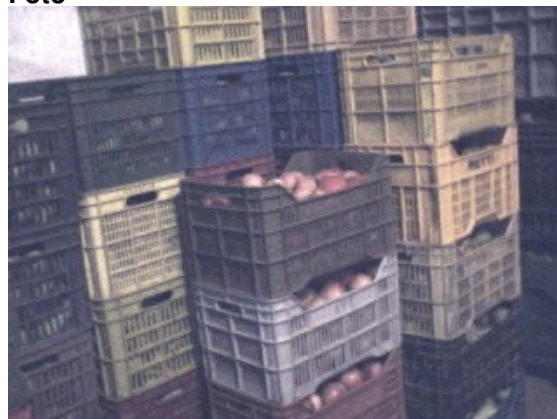

Check item n° 31

è stato attendibile il nostro intervistato

Giudizio Sintetico: Verde

Macroarea: GIUDIZIO

Microarea: intervistato

Procedura: adempimenti

Controllo: visivo

Peso: 3

Livello: 1

Note del monitoraggio
non specificate

Report di stampa

Monitoraggio relativo alla checklist

filiera mela annurca-settore primario II°

Data: 26/09/2005

Ora: 17.24.29

Codice monitoraggio: 1729

Sito:

Codice sito: 1662

MAURIELLO CARMINE

Operatore:

Codice op: 1

Grafico dei Giudizi Sintetici

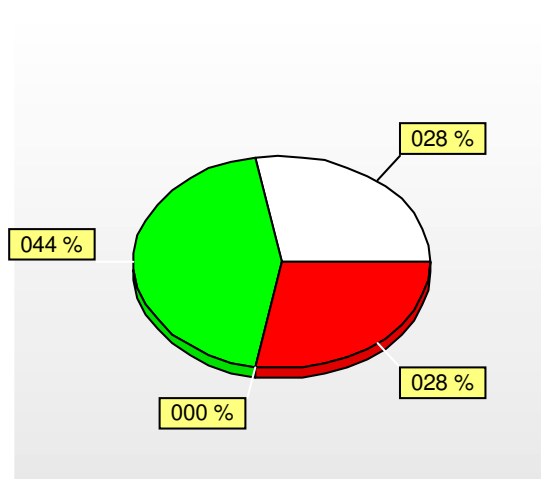

Check item n° 1

sono state effettuate analisi del suolo certificate?

Giudizio Sintetico: Verde

Macroarea: CERTIFICAZIONI

Microarea: suolo

Procedura: adempimenti

Controllo: visivo

Peso: 3

Livello: 1

Note del monitoraggio
non specificate

Check item n° 2

è presente il quaderno di campagna?

Giudizio Sintetico: Rosso Procedurale

Macroarea: COLTIVAZIONE

Microarea: suolo

Procedura: adempimenti

Controllo: visivo

Peso: 3

Livello: 1

Note del monitoraggio
non specificate

Check item n° 3

è presente un piano di concimazione?

Giudizio Sintetico: Rosso Procedurale

Macroarea: COLTIVAZIONE

Microarea: concimi

Procedura: adempimenti

Controllo: visivo

Peso: 3

Livello: 1

Note del monitoraggio
non specificate

Check item n° 4

è effettuata concimazione fogliare di oligoelementi?

Giudizio Sintetico: Rosso **Procedurale**

Macroarea: COLTIVAZIONE

Microarea: concimi

Procedura: adempimenti

Controllo: visivo

Peso: 2

Livello: 1

Note del monitoraggio
non specificate

Check item n° 5

sono effettuate lavorazioni al suolo?

Giudizio Sintetico: Verde

Macroarea: COLTIVAZIONE

Microarea: suolo

Procedura: adempimenti

Controllo: visivo e numerico

Peso: 0

Livello: 1

Note del monitoraggio
non specificate

Acquisizione Analitica

Parametro	Valore
fresatura	1
trinciatura	1
altro	1

Check item n° 6

sono presenti tipologie di allevamento?

Giudizio Sintetico: Verde

Macroarea: COLTIVAZIONE

Microarea: allevamento

Procedura: gestione alleva

Controllo: visivo e numerico

Peso: 3

Livello: 1

Note del monitoraggio
non specificate

Acquisizione Analitica

Parametro	Valore
vaso	1

Check item n° 7

la pianta presenta portinnesto?

Giudizio Sintetico: Rosso Procedurale

Macroarea: COLTIVAZIONE

Microarea: allevamento

Procedura: gestione alleva

Controllo: visivo

Peso: 0

Livello: 1

Note del monitoraggio
non specificate

Check item n° 8

il portinnesto è clonale?

Giudizio Sintetico: Bianco

Macroarea: COLTIVAZIONE

Microarea: allevamento

Procedura: gestione alleva

Controllo: visivo e numerico

Peso: 0

Livello: 1

Note del monitoraggio
non specificate

Check item n° 9

è effettuata potatura di produzione?

Giudizio Sintetico: Verde

Macroarea: COLTIVAZIONE

Microarea: allevamento

Procedura: gestione alleva

Controllo: visivo e numerico

Peso: 3

Livello: 1

Note del monitoraggio
non specificate

Acquisizione Analitica

Parametro	Valore
manuale	1

Check item n° 10

è effettuato diradamento dei frutti sulla palmetta?

Giudizio Sintetico: Bianco

Macroarea: COLTIVAZIONE

Microarea: allevamento

Procedura: gestione alleva

Controllo: visivo

Peso: 2

Livello: 1

Note del monitoraggio
non specificate

Check item n° 11

è effettuata irrigazione?

Giudizio Sintetico: Rosso Strutturale

Macroarea: COLTIVAZIONE

Microarea: acqua

Procedura: organizzazione

Controllo: visivo e numerico

Peso: 1

Livello: 1

Note del monitoraggio
non specificate

Check item n° 12

è effettuata analisi dell'acqua usata nel processo produttivo?

Giudizio Sintetico: Bianco

Macroarea: CERTIFICAZIONI

Microarea: acqua

Procedura: adempimenti

Controllo: visivo

Peso: 3

Livello: 1

Note del monitoraggio
non specificate

Check item n° 13

è effettuata irrigazione di soccorso?

Giudizio Sintetico: **Bianco**

Macroarea: COLTIVAZIONE

Microarea: acqua

Procedura: organizzazione

Controllo: visivo

Peso: 2

Livello: 1

Note del monitoraggio
non specificate

Check item n° 14

è praticato diserbo?

Giudizio Sintetico: **Rosso Procedurale**

Macroarea: COLTIVAZIONE

Microarea: suolo

Procedura: organizzazione

Controllo: visivo

Peso: 0

Livello: 1

Note del monitoraggio
non specificate

Check item n° 15

è effettuato monitoraggio dei principali fitofagi?

Giudizio Sintetico: **Rosso Procedurale**

Macroarea: DIFESA

Microarea: fitofagi

Procedura: gestione antipar

Controllo: visivo

Peso: 3

Livello: 1

Note del monitoraggio
non specificate

Check item n° 16

sono effettuati trattamenti contro i principali fitofagi?

Giudizio Sintetico: Verde

Macroarea: DIFESA

Microarea: fitofagi

Procedura: gestione antipar

Controllo: visivo e numerico

Peso: 2

Livello: 1

Note del monitoraggio
non specificate

Acquisizione Analitica

Parametro	Valore
cocciniglia	1
cidia del melo/tignola	1

Check item n° 17

sono effettuati trattamenti per le principali patologie?

Giudizio Sintetico: Verde

Macroarea: DIFESA

Microarea: patologie

Procedura: gestione alleva

Controllo: visivo e numerico

Peso: 2

Livello: 1

Note del monitoraggio
non specificate

Acquisizione Analitica

Parametro	Valore
ticchiolatura	1
oidio	1

Check item n° 18

i trattamenti sono con prodotti sistemici?

Giudizio Sintetico: Verde

Macroarea: DIFESA

Microarea: patologie

Procedura: gestione alleva

Controllo: visivo

Peso: 0

Livello: 1

Note del monitoraggio
non specificate

Check item n° 19

i trattamenti sono con prodotti citotropici o traslaminari?

Giudizio Sintetico: Verde

Macroarea: DIFESA

Microarea: patologie

Procedura: gestione antipar

Controllo: visivo

Peso: 0

Livello: 1

Note del monitoraggio
non specificate

Check item n° 20

l'esecuzione dei trattamenti è meccanica ?

Giudizio Sintetico: Verde

Macroarea: DIFESA

Microarea: mezzi

Procedura: gestione antipar

Controllo: visivo e numerico

Peso: 2

Livello: 1

Note del monitoraggio
non specificate

Acquisizione Analitica

Parametro	Valore
atomizzatore	1

Check item n° 21

sono utilizzati metodi per la determinazione del momento di raccolta?

Giudizio Sintetico: Rosso Procedurale

Macroarea: RACCOLTA

Microarea: condizioni

Procedura: gestione prodott

Controllo: visivo e numerico

Peso: 0

Livello: 1

Note del monitoraggio
non specificate

Check item n° 22

la raccolta è manuale?

Giudizio Sintetico: Verde

Macroarea: RACCOLTA

Microarea: condizioni

Procedura: gestione prodott

Controllo: visivo e numerico

Peso: 0

Livello: 1

Note del monitoraggio
non specificate

Acquisizione Analitica

Parametro	Valore
durata della raccolta	15

Check item n° 23

vengono rispettati i tempi di carenza dei fitofarmaci prima della raccolta?

Giudizio Sintetico: Verde

Macroarea: RACCOLTA

Microarea: patologie

Procedura: gestione antipar

Controllo: visivo

Peso: 1

Livello: 1

Note del monitoraggio
non specificate

Check item n° 24

prima della conservazione le mele non subiscono bagni in acqua?

Giudizio Sintetico: Bianco

Macroarea: RACCOLTA

Microarea: condizioni

Procedura: gestione prodott

Controllo: visivo

Peso: 1

Livello: 1

Note del monitoraggio
non specificate

Check item n° 25

i frutti sono posti in melai?

Giudizio Sintetico: Rosso Procedurale

Macroarea: CONSERVAZIONE

Microarea: condizioni

Procedura: gestione prodott

Controllo: visivo e numerico

Peso: 0

Livello: 1

Note del monitoraggio
non specificate

Check item n° 26

i magazzini per la conservazione sono ad atmosfera normale?

Giudizio Sintetico: Bianco

Macroarea: CONSERVAZIONE

Microarea: condizioni

Procedura: gestione prodott

Controllo: visivo e numerico

Peso: 0

Livello: 1

Note del monitoraggio
non specificate

Check item n° 27

sono monitorate temperatura ed umidità?

Giudizio Sintetico: Bianco

Macroarea: CONSERVAZIONE

Microarea: condizioni

Procedura: gestione prodott

Controllo: visivo

Peso: 1

Livello: 1

Note del monitoraggio
non specificate

Check item n° 28

i magazzini di stoccaggio sono ad atmosfera controllata?

Giudizio Sintetico: Bianco

Macroarea: CONSERVAZIONE

Microarea: condizioni

Procedura: gestione prodott

Controllo: visivo

Peso: 0

Livello: 1

Note del monitoraggio
non specificate

Check item n° 29

i locali di stoccaggio sono ventilati ed asciutti?

Giudizio Sintetico: Bianco

Macroarea: CONSERVAZIONE

Microarea: condizioni

Procedura: gestione prodott

Controllo: visivo

Peso: 1

Livello: 1

Note del monitoraggio
non specificate

Check item n° 30

sono idonee le condizioni igieniche dei locali di conservazione?

Giudizio Sintetico: Bianco

Macroarea: CONSERVAZIONE

Microarea: condizioni

Procedura: igiene

Controllo: visivo

Peso: 2

Livello: 1

Note del monitoraggio
non specificate

Check item n° 31

è stato attendibile il nostro intervistato

Giudizio Sintetico: Verde

Macroarea: GIUDIZIO

Microarea: intervistato

Procedura: adempimenti

Controllo: visivo

Peso: 3

Livello: 1

Note del monitoraggio
non specificate

Report di stampa

Monitoraggio relativo alla checklist

filiera mela annurca-settore primario II°

Data: 28/09/2005

Ora: 17.17.41

Codice monitoraggio: 1755

Sito:

Codice sito: 1651

CIERVO ANTONIO

Operatore:

Codice op: 1

Grafico dei Giudizi Sintetici

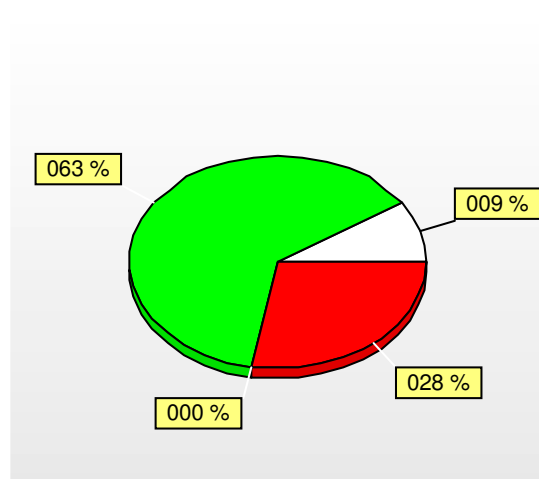

Check item n° 1

sono state effettuate analisi del suolo certificate?

Giudizio Sintetico: Verde

Macroarea: CERTIFICAZIONI

Microarea: suolo

Procedura: adempimenti

Controllo: visivo

Peso: 3

Livello: 1

Note del monitoraggio
non specificate

Check item n° 2

è presente il quaderno di campagna?

Giudizio Sintetico: Rosso Procedurale

Macroarea: COLTIVAZIONE

Microarea: suolo

Procedura: adempimenti

Controllo: visivo

Peso: 3

Livello: 1

Note del monitoraggio
non specificate

Check item n° 3

è presente un piano di concimazione?

Giudizio Sintetico: Verde

Macroarea: COLTIVAZIONE

Microarea: concimi

Procedura: adempimenti

Controllo: visivo

Peso: 3

Livello: 1

Note del monitoraggio
non specificate

Check item n° 4

è effettuata concimazione fogliare di oligoelementi?

Giudizio Sintetico: Verde

Macroarea: COLTIVAZIONE

Microarea: concimi

Procedura: adempimenti

Controllo: visivo

Peso: 2

Livello: 1

Note del monitoraggio
calcio e magnesio

Check item n° 5

sono effettuate lavorazioni al suolo?

Giudizio Sintetico: Verde

Macroarea: COLTIVAZIONE

Microarea: suolo

Procedura: adempimenti

Controllo: visivo e numerico

Peso: 0

Livello: 1

Note del monitoraggio
non specificate

Acquisizione Analitica

Parametro	Valore
fresatura	1

Check item n° 6

sono presenti tipologie di allevamento?

Giudizio Sintetico: Verde

Macroarea: COLTIVAZIONE

Microarea: allevamento

Procedura: gestione alleva

Controllo: visivo e numerico

Peso: 3

Livello: 1

Note del monitoraggio
non specificate

Acquisizione Analitica

Parametro	Valore
vaso	1
palmetta	1

Check item n° 7

la pianta presenta portinnesto?

Giudizio Sintetico: Verde

Macroarea: COLTIVAZIONE

Microarea: allevamento

Procedura: gestione alleva

Controllo: visivo

Peso: 0

Livello: 1

Note del monitoraggio
m26, m9

Check item n° 8

il portinnesto è clonale?

Giudizio Sintetico: Verde

Macroarea: COLTIVAZIONE

Microarea: allevamento

Procedura: gestione alleva

Controllo: visivo e numerico

Peso: 0

Livello: 1

Note del monitoraggio
non specificate

Acquisizione Analitica

Parametro	Valore
nanizzanti	1

Check item n° 9

è effettuata potatura di produzione?

Giudizio Sintetico: Verde

Macroarea: COLTIVAZIONE

Microarea: allevamento

Procedura: gestione alleva

Controllo: visivo e numerico

Peso: 3

Livello: 1

Note del monitoraggio
non specificate

Acquisizione Analitica

Parametro	Valore
manuale	2

Check item n° 10

è effettuato diradamento dei frutti sulla palmetta?

Giudizio Sintetico: Rosso Procedurale

Macroarea: COLTIVAZIONE

Microarea: allevamento

Procedura: gestione alleva

Controllo: visivo

Peso: 2

Livello: 1

Note del monitoraggio
non specificate

Check item n° 11

è effettuata irrigazione?

Giudizio Sintetico: Verde

Macroarea: COLTIVAZIONE

Microarea: acqua

Procedura: organizzazione

Controllo: visivo e numerico

Peso: 1

Livello: 1

Note del monitoraggio
non specificate

Acquisizione Analitica

Parametro	Valore
periodo di irrigazione	7

Check item n° 12

è effettuata analisi dell'acqua usata nel processo produttivo?

Giudizio Sintetico: Rosso Procedurale

Macroarea: CERTIFICAZIONI

Microarea: acqua

Procedura: adempimenti

Controllo: visivo

Peso: 3

Livello: 1

Note del monitoraggio
non specificate

Check item n° 13

è effettuata irrigazione di soccorso?

Giudizio Sintetico: Verde

Macroarea: COLTIVAZIONE

Microarea: acqua

Procedura: organizzazione

Controllo: visivo

Peso: 2

Livello: 1

Note del monitoraggio
non specificate

Check item n° 14

è praticato diserbo?

Giudizio Sintetico: Rosso Procedurale

Macroarea: COLTIVAZIONE

Microarea: suolo

Procedura: organizzazione

Controllo: visivo

Peso: 0

Livello: 1

Note del monitoraggio
non specificate

Check item n° 15

è effettuato monitoraggio dei principali fitofagi?

Giudizio Sintetico: Rosso Procedurale

Macroarea: DIFESA

Microarea: fitofagi

Procedura: gestione antipar

Controllo: visivo

Peso: 3

Livello: 1

Note del monitoraggio
non specificate

Check item n° 16

sono effettuati trattamenti contro i principali fitofagi?

Giudizio Sintetico: Verde

Macroarea: DIFESA

Microarea: fitofagi

Procedura: gestione antipar

Controllo: visivo e numerico

Peso: 2

Livello: 1

Note del monitoraggio
ticchiolatura

Acquisizione Analitica

Parametro	Valore
cocciniglia	1
cidia del melo/tignola	1
altro	1

Check item n° 17

sono effettuati trattamenti per le principali patologie?

Giudizio Sintetico: Verde

Macroarea: DIFESA

Microarea: patologie

Procedura: gestione alleva

Controllo: visivo e numerico

Peso: 2

Livello: 1

Note del monitoraggio
non specificate

Acquisizione Analitica

Parametro	Valore
oidio	1
ticchiolatura	1
altro	1

Check item n° 18

i trattamenti sono con prodotti sistemici?

Giudizio Sintetico: Verde

Macroarea: DIFESA

Microarea: patologie

Procedura: gestione alleva

Controllo: visivo

Peso: 0

Livello: 1

Note del monitoraggio
non specificate

Check item n° 19

i trattamenti sono con prodotti citotropici o traslaminari?

Giudizio Sintetico: Verde

Macroarea: DIFESA

Microarea: patologie

Procedura: gestione antipar

Controllo: visivo

Peso: 0

Livello: 1

Note del monitoraggio
non specificate

Check item n° 20

l'esecuzione dei trattamenti è meccanica ?

Giudizio Sintetico: Verde

Macroarea: DIFESA

Microarea: mezzi

Procedura: gestione antipar

Controllo: visivo e numerico

Peso: 2

Livello: 1

Note del monitoraggio
non specificate

Acquisizione Analitica

Parametro	Valore
atomizzatore	1
pompa tradizionale	1

Check item n° 21

sono utilizzati metodi per la determinazione del momento di raccolta?

Giudizio Sintetico: Rosso Procedurale

Macroarea: RACCOLTA

Microarea: condizioni

Procedura: gestione prodott

Controllo: visivo e numerico

Peso: 0

Livello: 1

Note del monitoraggio
non specificate

Check item n° 22

la raccolta è manuale?

Giudizio Sintetico: Verde

Macroarea: RACCOLTA

Microarea: condizioni

Procedura: gestione prodott

Controllo: visivo e numerico

Peso: 0

Livello: 1

Note del monitoraggio
non specificate

Acquisizione Analitica

Parametro	Valore
durata della raccolta	3

Check item n° 23

vengono rispettati i tempi di carenza dei fitofarmaci prima della raccolta?

Giudizio Sintetico: Verde

Macroarea: RACCOLTA

Microarea: patologie

Procedura: gestione antipar

Controllo: visivo

Peso: 1

Livello: 1

Note del monitoraggio
non specificate

Check item n° 24

prima della conservazione le mele non subiscono bagni in acqua?

Giudizio Sintetico: Rosso Procedurale

Macroarea: RACCOLTA

Microarea: condizioni

Procedura: gestione prodott

Controllo: visivo

Peso: 1

Livello: 1

Note del monitoraggio
non specificate

Check item n° 25

i frutti sono posti in melai?

Giudizio Sintetico: Verde

Macroarea: CONSERVAZIONE

Microarea: condizioni

Procedura: gestione prodott

Controllo: visivo e numerico

Peso: 0

Livello: 1

Note del monitoraggio
non specificate

Acquisizione Analitica

Parametro

tempo di permanenza

Valore

35

Descrizione

non specificata

Foto



Descrizione

non specificata

Foto



Descrizione

non specificata

Foto



Descrizione

non specificata

Foto

Check item n° 26**i magazzini per la conservazione sono ad atmosfera normale?****Giudizio Sintetico: Bianco***Macroarea:* CONSERVAZIONE*Microarea:* condizioni*Procedura:* gestione prodott*Controllo:* visivo e numerico*Peso:* 0*Livello:* 1*Note del monitoraggio*

non specificate

Check item n° 27**sono monitorate temperatura ed umidità?****Giudizio Sintetico: Bianco***Macroarea:* CONSERVAZIONE*Microarea:* condizioni*Procedura:* gestione prodott*Controllo:* visivo*Peso:* 1*Livello:* 1*Note del monitoraggio*

non specificate

Check item n° 28

i magazzini di stoccaggio sono ad atmosfera controllata?

Giudizio Sintetico: Bianco

Macroarea: CONSERVAZIONE

Microarea: condizioni

Procedura: gestione prodott

Controllo: visivo

Peso: 0

Livello: 1

Note del monitoraggio
non specificate

Check item n° 29

i locali di stoccaggio sono ventilati ed asciutti?

Giudizio Sintetico: Bianco

Macroarea: CONSERVAZIONE

Microarea: condizioni

Procedura: gestione prodott

Controllo: visivo

Peso: 1

Livello: 1

Note del monitoraggio
non specificate

Check item n° 30

sono idonee le condizioni igieniche dei locali di conservazione?

Giudizio Sintetico: Bianco

Macroarea: CONSERVAZIONE

Microarea: condizioni

Procedura: igiene

Controllo: visivo

Peso: 2

Livello: 1

Note del monitoraggio
non specificate

Check item n° 31

è stato attendibile il nostro intervistato

Giudizio Sintetico: Verde

Macroarea: GIUDIZIO

Microarea: intervistato

Procedura: adempimenti

Controllo: visivo

Peso: 3

Livello: 1

Note del monitoraggio
non specificate

Report di stampa

Monitoraggio relativo alla checklist

filiera mela annurca-settore primario II°

Data: 29/09/2005

Ora: 14.59.29

Codice monitoraggio: 1756

Sito:

Codice sito: 1649

BUFFOLINI GIUSEPPE

Operatore:

Codice op: 1004

Petrillo

Graziella

Grafico dei Giudizi Sintetici

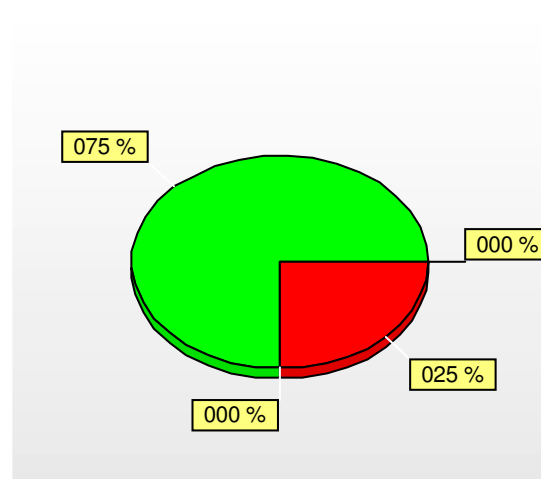

Check item n° 5

sono effettuate lavorazioni al suolo?

Giudizio Sintetico: Verde

Macroarea: COLTIVAZIONE

Microarea: suolo

Procedura: adempimenti

Controllo: visivo e numerico

Peso: 0

Livello: 1

Note del monitoraggio
non specificate

Acquisizione Analitica

Parametro	Valore
fresatura	1
epicatura	1
trinciatura	1

Check item n° 6

sono presenti tipologie di allevamento?

Giudizio Sintetico: Rosso Procedurale

Macroarea: COLTIVAZIONE

Microarea: allevamento

Procedura: gestione alleva

Controllo: visivo e numerico

Peso: 3

Livello: 1

Note del monitoraggio
non specificate

Acquisizione Analitica

Parametro	Valore
vaso	1
palmetta	1

Check item n° 7

la pianta presenta portinnesto?

Giudizio Sintetico: **Rosso Procedurale**

Macroarea: COLTIVAZIONE

Microarea: allevamento

Procedura: gestione alleva

Controllo: visivo

Peso: 0

Livello: 1

Note del monitoraggio
non specificate

Check item n° 8

il portinnesto è clonale?

Giudizio Sintetico: **Verde**

Macroarea: COLTIVAZIONE

Microarea: allevamento

Procedura: gestione alleva

Controllo: visivo e numerico

Peso: 0

Livello: 1

Note del monitoraggio
non specificate

Check item n° 9

è effettuata potatura di produzione?

Giudizio Sintetico: **Verde**

Macroarea: COLTIVAZIONE

Microarea: allevamento

Procedura: gestione alleva

Controllo: visivo e numerico

Peso: 3

Livello: 1

Note del monitoraggio
non specificate

Acquisizione Analitica

Parametro	Valore
trinciatura	1
altro	1

Check item n° 10

è effettuato diradamento dei frutti sulla palmetta?

Giudizio Sintetico: Verde

Macroarea: COLTIVAZIONE

Microarea: allevamento

Procedura: gestione alleva

Controllo: visivo

Peso: 2

Livello: 1

Note del monitoraggio
non specificate

Acquisizione Analitica

Parametro	Valore
vaso	1
palmetta	1

Check item n° 11

è effettuata irrigazione?

Giudizio Sintetico: Verde

Macroarea: COLTIVAZIONE

Microarea: acqua

Procedura: organizzazione

Controllo: visivo e numerico

Peso: 1

Livello: 1

Note del monitoraggio
non specificate

Check item n° 12

è effettuata analisi dell'acqua usata nel processo produttivo?

Giudizio Sintetico: Rosso Strutturale

Macroarea: CERTIFICAZIONI

Microarea: acqua

Procedura: adempimenti

Controllo: visivo

Peso: 3

Livello: 1

Note del monitoraggio
non specificate

Check item n° 13

è effettuata irrigazione di soccorso?

Giudizio Sintetico: Verde

Macroarea: COLTIVAZIONE

Microarea: acqua

Procedura: organizzazione

Controllo: visivo

Peso: 2

Livello: 1

Note del monitoraggio
non specificate

Acquisizione Analitica

Parametro	Valore
manuale	1

Check item n° 14

è praticato diserbo?

Giudizio Sintetico: Rosso Procedurale

Macroarea: COLTIVAZIONE

Microarea: suolo

Procedura: organizzazione

Controllo: visivo

Peso: 0

Livello: 1

Note del monitoraggio
non specificate

Check item n° 15

è effettuato monitoraggio dei principali fitofagi?

Giudizio Sintetico: Verde

Macroarea: DIFESA

Microarea: fitofagi

Procedura: gestione antipar

Controllo: visivo

Peso: 3

Livello: 1

Note del monitoraggio
non specificate

Acquisizione Analitica

Parametro	Valore
periodo di irrigazione	1

Check item n° 16

sono effettuati trattamenti contro i principali fitofagi?

Giudizio Sintetico: Rosso Procedurale

Macroarea: DIFESA

Microarea: fitofagi

Procedura: gestione antipar

Controllo: visivo e numerico

Peso: 2

Livello: 1

Note del monitoraggio
non specificate

Check item n° 17

sono effettuati trattamenti per le principali patologie?

Giudizio Sintetico: Verde

Macroarea: DIFESA

Microarea: patologie

Procedura: gestione alleva

Controllo: visivo e numerico

Peso: 2

Livello: 1

Note del monitoraggio
non specificate

Check item n° 18

i trattamenti sono con prodotti sistemici?

Giudizio Sintetico: Rosso Procedurale

Macroarea: DIFESA

Microarea: patologie

Procedura: gestione alleva

Controllo: visivo

Peso: 0

Livello: 1

Note del monitoraggio
non specificate

Check item n° 19

i trattamenti sono con prodotti citotropici o traslaminari?

Giudizio Sintetico: Rosso Strutturale

Macroarea: DIFESA

Microarea: patologie

Procedura: gestione antipar

Controllo: visivo

Peso: 0

Livello: 1

Note del monitoraggio
non specificate

Check item n° 20

l'esecuzione dei trattamenti è meccanica ?

Giudizio Sintetico: Verde

Macroarea: DIFESA

Microarea: mezzi

Procedura: gestione antipar

Controllo: visivo e numerico

Peso: 2

Livello: 1

Note del monitoraggio
non specificate

Acquisizione Analitica

Parametro	Valore
cocciniglia	1
cidia del melo/tignola	1

Check item n° 21

sono utilizzati metodi per la determinazione del momento di raccolta?

Giudizio Sintetico: Verde

Macroarea: RACCOLTA

Microarea: condizioni

Procedura: gestione prodott

Controllo: visivo e numerico

Peso: 0

Livello: 1

Note del monitoraggio
non specificate

Acquisizione Analitica

Parametro	Valore
oidio	1
ticchiolatura	1

Check item n° 22

la raccolta è manuale?

Giudizio Sintetico: Verde

Macroarea: RACCOLTA

Microarea: condizioni

Procedura: gestione prodott

Controllo: visivo e numerico

Peso: 0

Livello: 1

Note del monitoraggio
non specificate

Check item n° 23

vengono rispettati i tempi di carenza dei fitofarmaci prima della raccolta?

Giudizio Sintetico: Verde

Macroarea: RACCOLTA

Microarea: patologie

Procedura: gestione antipar

Controllo: visivo

Peso: 1

Livello: 1

Note del monitoraggio
non specificate

Check item n° 24

prima della conservazione le mele non subiscono bagni in acqua?

Giudizio Sintetico: Verde

Macroarea: RACCOLTA

Microarea: condizioni

Procedura: gestione prodott

Controllo: visivo

Peso: 1

Livello: 1

Note del monitoraggio
non specificate

Acquisizione Analitica

Parametro	Valore
atomizzatore	1

Check item n° 25

i frutti sono posti in melai?

Giudizio Sintetico: **Rosso Procedurale**

Macroarea: CONSERVAZIONE

Microarea: condizioni

Procedura: gestione prodott

Controllo: visivo e numerico

Peso: 0

Livello: 1

Note del monitoraggio
non specificate

Check item n° 26

i magazzini per la conservazione sono ad atmosfera normale?

Giudizio Sintetico: **Verde**

Macroarea: CONSERVAZIONE

Microarea: condizioni

Procedura: gestione prodott

Controllo: visivo e numerico

Peso: 0

Livello: 1

Note del monitoraggio
non specificate

Acquisizione Analitica

Parametro	Valore
durata della raccolta	20

Check item n° 27

sono monitorate temperatura ed umidità?

Giudizio Sintetico: **Verde**

Macroarea: CONSERVAZIONE

Microarea: condizioni

Procedura: gestione prodott

Controllo: visivo

Peso: 1

Livello: 1

Note del monitoraggio
non specificate

Check item n° 28

i magazzini di stoccaggio sono ad atmosfera controllata?

Giudizio Sintetico: Verde

Macroarea: CONSERVAZIONE

Microarea: condizioni

Procedura: gestione prodott

Controllo: visivo

Peso: 0

Livello: 1

Note del monitoraggio
non specificate

Check item n° 29

i locali di stoccaggio sono ventilati ed asciutti?

Giudizio Sintetico: Verde

Macroarea: CONSERVAZIONE

Microarea: condizioni

Procedura: gestione prodott

Controllo: visivo

Peso: 1

Livello: 1

Note del monitoraggio
non specificate

Acquisizione Analitica

Parametro	Valore
tempo di permanenza	30

Check item n° 30

sono idonee le condizioni igieniche dei locali di conservazione?

Giudizio Sintetico: Verde

Macroarea: CONSERVAZIONE

Microarea: condizioni

Procedura: igiene

Controllo: visivo

Peso: 2

Livello: 1

Note del monitoraggio
non specificate

Check item n° 31

è stato attendibile il nostro intervistato

Giudizio Sintetico: Verde

Macroarea: GIUDIZIO

Microarea: intervistato

Procedura: adempimenti

Controllo: visivo

Peso: 3

Livello: 1

Note del monitoraggio
non specificate

Report di stampa

Monitoraggio relativo alla checklist

filiera mela annurca-settore primario II°

Data: 05/10/2005

Ora: 16.29.35

Codice monitoraggio: 1757

Sito:

Codice sito: 1664

MUZZI GIOVANNI

Operatore:

Codice op: 1

Grafico dei Giudizi Sintetici

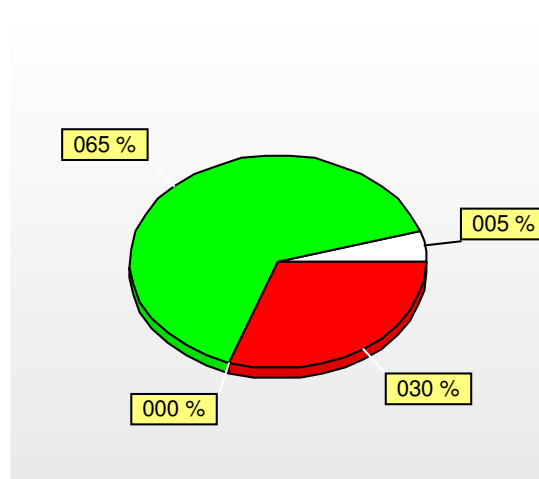

Check item n° 1

sono state effettuate analisi del suolo certificate?

Giudizio Sintetico: Verde

Macroarea: CERTIFICAZIONI

Microarea: suolo

Procedura: adempimenti

Controllo: visivo

Peso: 3

Livello: 1

Note del monitoraggio
non specificate

Check item n° 2

è presente il quaderno di campagna?

Giudizio Sintetico: Rosso Procedurale

Macroarea: COLTIVAZIONE

Microarea: suolo

Procedura: adempimenti

Controllo: visivo

Peso: 3

Livello: 1

Note del monitoraggio
non specificate

Check item n° 3

è presente un piano di concimazione?

Giudizio Sintetico: Rosso Procedurale

Macroarea: COLTIVAZIONE

Microarea: concimi

Procedura: adempimenti

Controllo: visivo

Peso: 3

Livello: 1

Note del monitoraggio
non specificate

Check item n° 4

è effettuata concimazione fogliare di oligoelementi?

Giudizio Sintetico: Verde

Macroarea: COLTIVAZIONE

Microarea: concimi

Procedura: adempimenti

Controllo: visivo

Peso: 2

Livello: 1

Note del monitoraggio
non specificate

Check item n° 5

sono effettuate lavorazioni al suolo?

Giudizio Sintetico: Verde

Macroarea: COLTIVAZIONE

Microarea: suolo

Procedura: adempimenti

Controllo: visivo e numerico

Peso: 0

Livello: 1

Note del monitoraggio
non specificate

Acquisizione Analitica

Parametro	Valore
fresatura	1

Check item n° 6

sono presenti tipologie di allevamento?

Giudizio Sintetico: Verde

Macroarea: COLTIVAZIONE

Microarea: allevamento

Procedura: gestione alleva

Controllo: visivo e numerico

Peso: 3

Livello: 1

Note del monitoraggio
non specificate

Acquisizione Analitica

Parametro	Valore
vaso	1

Check item n° 7

la pianta presenta portinnesto?

Giudizio Sintetico: Verde

Macroarea: COLTIVAZIONE

Microarea: allevamento

Procedura: gestione alleva

Controllo: visivo

Peso: 0

Livello: 1

Note del monitoraggio
non specificate

Check item n° 8

il portinnesto è clonale?

Giudizio Sintetico: Verde

Macroarea: COLTIVAZIONE

Microarea: allevamento

Procedura: gestione alleva

Controllo: visivo e numerico

Peso: 0

Livello: 1

Note del monitoraggio
franco

Acquisizione Analitica

Parametro	Valore
altro	1

Check item n° 9

è effettuata potatura di produzione?

Giudizio Sintetico: Verde

Macroarea: COLTIVAZIONE

Microarea: allevamento

Procedura: gestione alleva

Controllo: visivo e numerico

Peso: 3

Livello: 1

Note del monitoraggio
non specificate

Acquisizione Analitica

Parametro	Valore
manuale	1

Check item n° 10

è effettuato diradamento dei frutti sulla palmetta?

Giudizio Sintetico: **Bianco**

Macroarea: COLTIVAZIONE

Microarea: allevamento

Procedura: gestione alleva

Controllo: visivo

Peso: 2

Livello: 1

Note del monitoraggio
non specificate

Check item n° 11

è effettuata irrigazione?

Giudizio Sintetico: **Verde**

Macroarea: COLTIVAZIONE

Microarea: acqua

Procedura: organizzazione

Controllo: visivo e numerico

Peso: 1

Livello: 1

Note del monitoraggio
non specificate

Acquisizione Analitica

Parametro	Valore
periodo di irrigazione	7

Check item n° 12

è effettuata analisi dell'acqua usata nel processo produttivo?

Giudizio Sintetico: **Rosso Procedurale**

Macroarea: CERTIFICAZIONI

Microarea: acqua

Procedura: adempimenti

Controllo: visivo

Peso: 3

Livello: 1

Note del monitoraggio
non specificate

Check item n° 13

è effettuata irrigazione di soccorso?

Giudizio Sintetico: Verde

Macroarea: COLTIVAZIONE

Microarea: acqua

Procedura: organizzazione

Controllo: visivo

Peso: 2

Livello: 1

Note del monitoraggio
non specificate

Check item n° 14

è praticato diserbo?

Giudizio Sintetico: Rosso Procedurale

Macroarea: COLTIVAZIONE

Microarea: suolo

Procedura: organizzazione

Controllo: visivo

Peso: 0

Livello: 1

Note del monitoraggio
non specificate

Check item n° 15

è effettuato monitoraggio dei principali fitofagi?

Giudizio Sintetico: Rosso Procedurale

Macroarea: DIFESA

Microarea: fitofagi

Procedura: gestione antipar

Controllo: visivo

Peso: 3

Livello: 1

Note del monitoraggio
non specificate

Check item n° 16

sono effettuati trattamenti contro i principali fitofagi?

Giudizio Sintetico: Verde

Macroarea: DIFESA

Microarea: fitofagi

Procedura: gestione antipar

Controllo: visivo e numerico

Peso: 2

Livello: 1

Note del monitoraggio
non specificate

Acquisizione Analitica

Parametro	Valore
cidia del melo/tignola	1
cocciniglia	1

Check item n° 17

sono effettuati trattamenti per le principali patologie?

Giudizio Sintetico: Verde

Macroarea: DIFESA

Microarea: patologie

Procedura: gestione alleva

Controllo: visivo e numerico

Peso: 2

Livello: 1

Note del monitoraggio
non specificate

Acquisizione Analitica

Parametro	Valore
oidiio	1
ticchiolatura	1

Check item n° 18

i trattamenti sono con prodotti sistemici?

Giudizio Sintetico: Verde

Macroarea: DIFESA

Microarea: patologie

Procedura: gestione alleva

Controllo: visivo

Peso: 0

Livello: 1

Note del monitoraggio
non specificate

Check item n° 19

i trattamenti sono con prodotti citotropici o traslaminari?

Giudizio Sintetico: Verde

Macroarea: DIFESA

Microarea: patologie

Procedura: gestione antipar

Controllo: visivo

Peso: 0

Livello: 1

Note del monitoraggio
non specificate

Check item n° 20

l'esecuzione dei trattamenti è meccanica ?

Giudizio Sintetico: Verde

Macroarea: DIFESA

Microarea: mezzi

Procedura: gestione antipar

Controllo: visivo e numerico

Peso: 2

Livello: 1

Note del monitoraggio
non specificate

Acquisizione Analitica

Parametro	Valore
atomizzatore	1

Check item n° 21

sono utilizzati metodi per la determinazione del momento di raccolta?

Giudizio Sintetico: Rosso Procedurale

Macroarea: RACCOLTA

Microarea: condizioni

Procedura: gestione prodott

Controllo: visivo e numerico

Peso: 0

Livello: 1

Note del monitoraggio
non specificate

Check item n° 22

la raccolta è manuale?

Giudizio Sintetico: Verde

Macroarea: RACCOLTA

Microarea: condizioni

Procedura: gestione prodott

Controllo: visivo e numerico

Peso: 0

Livello: 1

Note del monitoraggio
non specificate

Acquisizione Analitica

Parametro	Valore
durata della raccolta	5

Check item n° 23

vengono rispettati i tempi di carenza dei fitofarmaci prima della raccolta?

Giudizio Sintetico: Verde

Macroarea: RACCOLTA

Microarea: patologie

Procedura: gestione antipar

Controllo: visivo

Peso: 1

Livello: 1

Note del monitoraggio
non specificate

Check item n° 24

prima della conservazione le mele non subiscono bagni in acqua?

Giudizio Sintetico: Rosso Procedurale

Macroarea: RACCOLTA

Microarea: condizioni

Procedura: gestione prodott

Controllo: visivo

Peso: 1

Livello: 1

Note del monitoraggio
non specificate

Check item n° 25

i frutti sono posti in melai?

Giudizio Sintetico: Verde

Macroarea: CONSERVAZIONE

Microarea: condizioni

Procedura: gestione prodott

Controllo: visivo e numerico

Peso: 0

Livello: 1

Note del monitoraggio
non specificate

Acquisizione Analitica

Parametro	Valore
tempo di permanenza	30

Check item n° 26

i magazzini per la conservazione sono ad atmosfera normale?

Giudizio Sintetico: Verde

Macroarea: CONSERVAZIONE

Microarea: condizioni

Procedura: gestione prodott

Controllo: visivo e numerico

Peso: 0

Livello: 1

Note del monitoraggio
non specificate

Acquisizione Analitica

Parametro	Valore
temperatura	0

Check item n° 27

sono monitorate temperatura ed umidità?

Giudizio Sintetico: Verde

Macroarea: CONSERVAZIONE

Microarea: condizioni

Procedura: gestione prodott

Controllo: visivo

Peso: 1

Livello: 1

Note del monitoraggio
non specificate

Check item n° 28

i magazzini di stoccaggio sono ad atmosfera controllata?

Giudizio Sintetico: Rosso Strutturale

Macroarea: CONSERVAZIONE

Microarea: condizioni

Procedura: gestione prodott

Controllo: visivo

Peso: 0

Livello: 1

Note del monitoraggio
non specificate

Check item n° 29

i locali di stoccaggio sono ventilati ed asciutti?

Giudizio Sintetico: Verde

Macroarea: CONSERVAZIONE

Microarea: condizioni

Procedura: gestione prodott

Controllo: visivo

Peso: 1

Livello: 1

Note del monitoraggio
non specificate

Check item n° 30

sono idonee le condizioni igieniche dei locali di conservazione?

Giudizio Sintetico: Verde

Macroarea: CONSERVAZIONE

Microarea: condizioni

Procedura: igiene

Controllo: visivo

Peso: 2

Livello: 1

Note del monitoraggio
non specificate

Check item n° 31

è stato attendibile il nostro intervistato

Giudizio Sintetico: Verde

Macroarea: GIUDIZIO

Microarea: intervistato

Procedura: adempimenti

Controllo: visivo

Peso: 3

Livello: 1

Note del monitoraggio
non specificate

Report di stampa

Monitoraggio relativo alla checklist

filiera mela annurca-settore primario II°

Data: 06/10/2005

Ora: 16.33.58

Codice monitoraggio: 1805

Sito:

Codice sito: 1668

VIRELLI NICOLA

Operatore:

Codice op: 1004

Petrillo

Graziella

Grafico dei Giudizi Sintetici

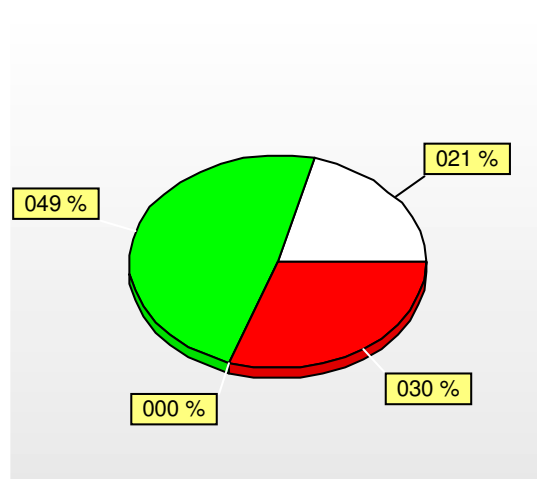

Check item n° 1

sono state effettuate analisi del suolo certificate?

Giudizio Sintetico: Verde

Macroarea: CERTIFICAZIONI

Microarea: suolo

Procedura: adempimenti

Controllo: visivo

Peso: 3

Livello: 1

Note del monitoraggio
non specificate

Check item n° 2

è presente il quaderno di campagna?

Giudizio Sintetico: Rosso Procedurale

Macroarea: COLTIVAZIONE

Microarea: suolo

Procedura: adempimenti

Controllo: visivo

Peso: 3

Livello: 1

Note del monitoraggio
non specificate

Check item n° 3

è presente un piano di concimazione?

Giudizio Sintetico: Rosso Procedurale

Macroarea: COLTIVAZIONE

Microarea: concimi

Procedura: adempimenti

Controllo: visivo

Peso: 3

Livello: 1

Note del monitoraggio
non specificate

Check item n° 4

è effettuata concimazione fogliare di oligoelementi?

Giudizio Sintetico: Verde

Macroarea: COLTIVAZIONE

Microarea: concimi

Procedura: adempimenti

Controllo: visivo

Peso: 2

Livello: 1

Note del monitoraggio
non specificate

Check item n° 5

sono effettuate lavorazioni al suolo?

Giudizio Sintetico: Verde

Macroarea: COLTIVAZIONE

Microarea: suolo

Procedura: adempimenti

Controllo: visivo e numerico

Peso: 0

Livello: 1

Note del monitoraggio
non specificate

Acquisizione Analitica

Parametro	Valore
fresatura	1

Check item n° 6

sono presenti tipologie di allevamento?

Giudizio Sintetico: Verde

Macroarea: COLTIVAZIONE

Microarea: allevamento

Procedura: gestione alleva

Controllo: visivo e numerico

Peso: 3

Livello: 1

Note del monitoraggio
non specificate

Acquisizione Analitica

Parametro	Valore
vaso	1

Descrizione
non specificata

Foto



Descrizione
non specificata

Foto



Descrizione
non specificata

Foto



Descrizione
non specificata

Foto



Check item n° 7

la pianta presenta portinnesto?

Giudizio Sintetico: Verde

Macroarea: COLTIVAZIONE

Microarea: allevamento

Procedura: gestione alleva

Controllo: visivo

Peso: 0

Livello: 1

Note del monitoraggio
franco

Check item n° 8

il portinnesto è clonale?

Giudizio Sintetico: Rosso Procedurale

Macroarea: COLTIVAZIONE

Microarea: allevamento

Procedura: gestione alleva

Controllo: visivo e numerico

Peso: 0

Livello: 1

Note del monitoraggio
non specificate

Check item n° 9

è effettuata potatura di produzione?

Giudizio Sintetico: Verde

Macroarea: COLTIVAZIONE

Microarea: allevamento

Procedura: gestione alleva

Controllo: visivo e numerico

Peso: 3

Livello: 1

Note del monitoraggio
non specificate

Acquisizione Analitica

Parametro	Valore
manuale	1

Check item n° 10

è effettuato diradamento dei frutti sulla palmetta?

Giudizio Sintetico: Bianco

Macroarea: COLTIVAZIONE

Microarea: allevamento

Procedura: gestione alleva

Controllo: visivo

Peso: 2

Livello: 1

Note del monitoraggio
non specificate

Check item n° 11

è effettuata irrigazione?

Giudizio Sintetico: Rosso Strutturale

Macroarea: COLTIVAZIONE

Microarea: acqua

Procedura: organizzazione

Controllo: visivo e numerico

Peso: 1

Livello: 1

Note del monitoraggio
non specificate

Check item n° 12

è effettuata analisi dell'acqua usata nel processo produttivo?

Giudizio Sintetico: Bianco

Macroarea: CERTIFICAZIONI

Microarea: acqua

Procedura: adempimenti

Controllo: visivo

Peso: 3

Livello: 1

Note del monitoraggio
non specificate

Check item n° 13

è effettuata irrigazione di soccorso?

Giudizio Sintetico: Rosso Strutturale

Macroarea: COLTIVAZIONE

Microarea: acqua

Procedura: organizzazione

Controllo: visivo

Peso: 2

Livello: 1

Note del monitoraggio
non specificate

Check item n° 14

è praticato diserbo?

Giudizio Sintetico: Rosso Procedurale

Macroarea: COLTIVAZIONE

Microarea: suolo

Procedura: organizzazione

Controllo: visivo

Peso: 0

Livello: 1

Note del monitoraggio
non specificate

Check item n° 15

è effettuato monitoraggio dei principali fitofagi?

Giudizio Sintetico: Rosso Procedurale

Macroarea: DIFESA

Microarea: fitofagi

Procedura: gestione antipar

Controllo: visivo

Peso: 3

Livello: 1

Note del monitoraggio
non specificate

Check item n° 16

sono effettuati trattamenti contro i principali fitofagi?

Giudizio Sintetico: Verde

Macroarea: DIFESA

Microarea: fitofagi

Procedura: gestione antipar

Controllo: visivo e numerico

Peso: 2

Livello: 1

Note del monitoraggio
non specificate

Acquisizione Analitica

Parametro	Valore
cidia del melo/tignola	1
cocciniglia	1
altro	1

Check item n° 17

sono effettuati trattamenti per le principali patologie?

Giudizio Sintetico: Verde

Macroarea: DIFESA

Microarea: patologie

Procedura: gestione alleva

Controllo: visivo e numerico

Peso: 2

Livello: 1

Note del monitoraggio
non specificate

Acquisizione Analitica

Parametro	Valore
oidio	1
ticchiolatura	1

Check item n° 18

i trattamenti sono con prodotti sistemici?

Giudizio Sintetico: Verde

Macroarea: DIFESA

Microarea: patologie

Procedura: gestione alleva

Controllo: visivo

Peso: 0

Livello: 1

Note del monitoraggio
non specificate

Check item n° 19

i trattamenti sono con prodotti citotropici o traslaminari?

Giudizio Sintetico: Verde

Macroarea: DIFESA

Microarea: patologie

Procedura: gestione antipar

Controllo: visivo

Peso: 0

Livello: 1

Note del monitoraggio
non specificate

Check item n° 20

l'esecuzione dei trattamenti è meccanica ?

Giudizio Sintetico: Verde

Macroarea: DIFESA

Microarea: mezzi

Procedura: gestione antipar

Controllo: visivo e numerico

Peso: 2

Livello: 1

Note del monitoraggio
motopompa e lancia

Acquisizione Analitica

Parametro	Valore
nebulizzatore	1

Check item n° 21

sono utilizzati metodi per la determinazione del momento di raccolta?

Giudizio Sintetico: Rosso Procedurale

Macroarea: RACCOLTA

Microarea: condizioni

Procedura: gestione prodott

Controllo: visivo e numerico

Peso: 0

Livello: 1

Note del monitoraggio
non specificate

Check item n° 22

la raccolta è manuale?

Giudizio Sintetico: Verde

Macroarea: RACCOLTA

Microarea: condizioni

Procedura: gestione prodott

Controllo: visivo e numerico

Peso: 0

Livello: 1

Note del monitoraggio
non specificate

Acquisizione Analitica

Parametro	Valore
durata della raccolta	15

Check item n° 23

vengono rispettati i tempi di carenza dei fitofarmaci prima della raccolta?

Giudizio Sintetico: Verde

Macroarea: RACCOLTA

Microarea: patologie

Procedura: gestione antipar

Controllo: visivo

Peso: 1

Livello: 1

Note del monitoraggio
non specificate

Check item n° 24

prima della conservazione le mele non subiscono bagni in acqua?

Giudizio Sintetico: Rosso Procedurale

Macroarea: RACCOLTA

Microarea: condizioni

Procedura: gestione prodott

Controllo: visivo

Peso: 1

Livello: 1

Note del monitoraggio
non specificate

Check item n° 25

i frutti sono posti in melai?

Giudizio Sintetico: Rosso Procedurale

Macroarea: CONSERVAZIONE

Microarea: condizioni

Procedura: gestione prodott

Controllo: visivo e numerico

Peso: 0

Livello: 1

Note del monitoraggio
non specificate

Check item n° 26

i magazzini per la conservazione sono ad atmosfera normale?

Giudizio Sintetico: Bianco

Macroarea: CONSERVAZIONE

Microarea: condizioni

Procedura: gestione prodott

Controllo: visivo e numerico

Peso: 0

Livello: 1

Note del monitoraggio
non specificate

Check item n° 27

sono monitorate temperatura ed umidità?

Giudizio Sintetico: Bianco

Macroarea: CONSERVAZIONE

Microarea: condizioni

Procedura: gestione prodott

Controllo: visivo

Peso: 1

Livello: 1

Note del monitoraggio
non specificate

Check item n° 28

i magazzini di stoccaggio sono ad atmosfera controllata?

Giudizio Sintetico: Bianco

Macroarea: CONSERVAZIONE

Microarea: condizioni

Procedura: gestione prodott

Controllo: visivo

Peso: 0

Livello: 1

Note del monitoraggio
non specificate

Check item n° 29

i locali di stoccaggio sono ventilati ed asciutti?

Giudizio Sintetico: Bianco

Macroarea: CONSERVAZIONE

Microarea: condizioni

Procedura: gestione prodott

Controllo: visivo

Peso: 1

Livello: 1

Note del monitoraggio
non specificate

Check item n° 30

sono idonee le condizioni igieniche dei locali di conservazione?

Giudizio Sintetico: Bianco

Macroarea: CONSERVAZIONE

Microarea: condizioni

Procedura: igiene

Controllo: visivo

Peso: 2

Livello: 1

Note del monitoraggio
non specificate

Check item n° 31

è stato attendibile il nostro intervistato

Giudizio Sintetico: Verde

Macroarea: GIUDIZIO

Microarea: intervistato

Procedura: adempimenti

Controllo: visivo

Peso: 3

Livello: 1

Note del monitoraggio
non specificate

Report di stampa

Monitoraggio relativo alla checklist

filiera mela annurca-settore primario II°

Data: 26/10/2005

Ora: 12.26.27

Codice monitoraggio: 1878

Sito:

Codice sito: 1654

IANNOTTA SEBASTIANO

Operatore:

Codice op: 1

Grafico dei Giudizi Sintetici

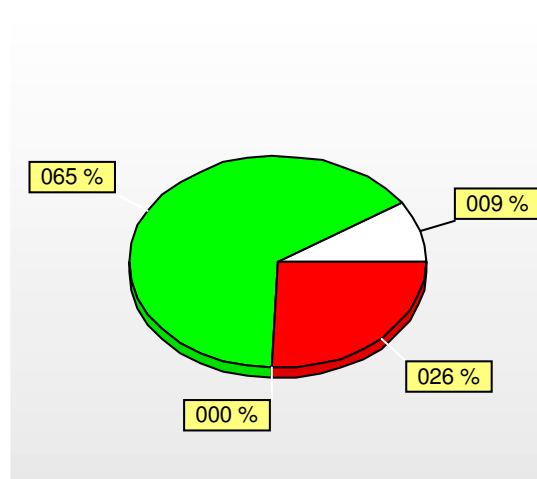

Check item n° 1

sono state effettuate analisi del suolo certificate?

Giudizio Sintetico: Rosso Procedurale

Macroarea: CERTIFICAZIONI

Microarea: suolo

Procedura: adempimenti

Controllo: visivo

Peso: 3

Livello: 1

Note del monitoraggio
non specificate

Check item n° 2

è presente il quaderno di campagna?

Giudizio Sintetico: Rosso Procedurale

Macroarea: COLTIVAZIONE

Microarea: suolo

Procedura: adempimenti

Controllo: visivo

Peso: 3

Livello: 1

Note del monitoraggio
non specificate

Check item n° 3

è presente un piano di concimazione?

Giudizio Sintetico: Verde

Macroarea: COLTIVAZIONE

Microarea: concimi

Procedura: adempimenti

Controllo: visivo

Peso: 3

Livello: 1

Note del monitoraggio
non specificate

Check item n° 4

è effettuata concimazione fogliare di oligoelementi?

Giudizio Sintetico: Verde

Macroarea: COLTIVAZIONE

Microarea: concimi

Procedura: adempimenti

Controllo: visivo

Peso: 2

Livello: 1

Note del monitoraggio
non specificate

Check item n° 5

sono effettuate lavorazioni al suolo?

Giudizio Sintetico: Verde

Macroarea: COLTIVAZIONE

Microarea: suolo

Procedura: adempimenti

Controllo: visivo e numerico

Peso: 0

Livello: 1

Note del monitoraggio
non specificate

Acquisizione Analitica

Parametro	Valore
fresatura	1

Check item n° 6

sono presenti tipologie di allevamento?

Giudizio Sintetico: Verde

Macroarea: COLTIVAZIONE

Microarea: allevamento

Procedura: gestione alleva

Controllo: visivo e numerico

Peso: 3

Livello: 1

Note del monitoraggio
non specificate

Acquisizione Analitica

Parametro	Valore
vaso	1
palmetta	1

Check item n° 7

la pianta presenta portinnesto?

Giudizio Sintetico: Verde

Macroarea: COLTIVAZIONE

Microarea: allevamento

Procedura: gestione alleva

Controllo: visivo

Peso: 0

Livello: 1

Note del monitoraggio

Vaso(franco) e palmetta(M9 e M26)

Check item n° 8

il portinnesto è clonale?

Giudizio Sintetico: Verde

Macroarea: COLTIVAZIONE

Microarea: allevamento

Procedura: gestione alleva

Controllo: visivo e numerico

Peso: 0

Livello: 1

Note del monitoraggio

non specificate

Acquisizione Analitica

Parametro	Valore
altro	1

Check item n° 9

è effettuata potatura di produzione?

Giudizio Sintetico: Verde

Macroarea: COLTIVAZIONE

Microarea: allevamento

Procedura: gestione alleva

Controllo: visivo e numerico

Peso: 3

Livello: 1

Note del monitoraggio

non specificate

Acquisizione Analitica

Parametro	Valore
manuale	1

Check item n° 10

è effettuato diradamento dei frutti sulla palmetta?

Giudizio Sintetico: Rosso Procedurale

Macroarea: COLTIVAZIONE

Microarea: allevamento

Procedura: gestione alleva

Controllo: visivo

Peso: 2

Livello: 1

Note del monitoraggio
non specificate

Check item n° 11

è effettuata irrigazione?

Giudizio Sintetico: Verde

Macroarea: COLTIVAZIONE

Microarea: acqua

Procedura: organizzazione

Controllo: visivo e numerico

Peso: 1

Livello: 1

Note del monitoraggio
non specificate

Check item n° 12

è effettuata analisi dell'acqua usata nel processo produttivo?

Giudizio Sintetico: Rosso Procedurale

Macroarea: CERTIFICAZIONI

Microarea: acqua

Procedura: adempimenti

Controllo: visivo

Peso: 3

Livello: 1

Note del monitoraggio
non specificate

Check item n° 13

è effettuata irrigazione di soccorso?

Giudizio Sintetico: Verde

Macroarea: COLTIVAZIONE

Microarea: acqua

Procedura: organizzazione

Controllo: visivo

Peso: 2

Livello: 1

Note del monitoraggio
non specificate

Check item n° 14

è praticato diserbo?

Giudizio Sintetico: Verde

Macroarea: COLTIVAZIONE

Microarea: suolo

Procedura: organizzazione

Controllo: visivo

Peso: 0

Livello: 1

Note del monitoraggio
non specificate

Check item n° 15

è effettuato monitoraggio dei principali fitofagi?

Giudizio Sintetico: Verde

Macroarea: DIFESA

Microarea: fitofagi

Procedura: gestione antipar

Controllo: visivo

Peso: 3

Livello: 1

Note del monitoraggio
non specificate

Check item n° 16

sono effettuati trattamenti contro i principali fitofagi?

Giudizio Sintetico: Verde

Macroarea: DIFESA

Microarea: fitofagi

Procedura: gestione antipar

Controllo: visivo e numerico

Peso: 2

Livello: 1

Note del monitoraggio
non specificate

Acquisizione Analitica

Parametro	Valore
cocciniglia	1
altro	1

Check item n° 17

sono effettuati trattamenti per le principali patologie?

Giudizio Sintetico: Verde

Macroarea: DIFESA

Microarea: patologie

Procedura: gestione alleva

Controllo: visivo e numerico

Peso: 2

Livello: 1

Note del monitoraggio
non specificate

Acquisizione Analitica

Parametro	Valore
oidiio	1
ticchiolatura	1

Check item n° 18

i trattamenti sono con prodotti sistemici?

Giudizio Sintetico: Verde

Macroarea: DIFESA

Microarea: patologie

Procedura: gestione alleva

Controllo: visivo

Peso: 0

Livello: 1

Note del monitoraggio
non specificate

Check item n° 19

i trattamenti sono con prodotti citotropici o traslaminari?

Giudizio Sintetico: Verde

Macroarea: DIFESA

Microarea: patologie

Procedura: gestione antipar

Controllo: visivo

Peso: 0

Livello: 1

Note del monitoraggio
non specificate

Check item n° 20

l'esecuzione dei trattamenti è meccanica ?

Giudizio Sintetico: Verde

Macroarea: DIFESA

Microarea: mezzi

Procedura: gestione antipar

Controllo: visivo e numerico

Peso: 2

Livello: 1

Note del monitoraggio
non specificate

Acquisizione Analitica

Parametro	Valore
atomizzatore	1

Check item n° 21

sono utilizzati metodi per la determinazione del momento di raccolta?

Giudizio Sintetico: Rosso Procedurale

Macroarea: RACCOLTA

Microarea: condizioni

Procedura: gestione prodott

Controllo: visivo e numerico

Peso: 0

Livello: 1

Note del monitoraggio
non specificate

Check item n° 22

la raccolta è manuale?

Giudizio Sintetico: Verde

Macroarea: RACCOLTA

Microarea: condizioni

Procedura: gestione prodott

Controllo: visivo e numerico

Peso: 0

Livello: 1

Note del monitoraggio
non specificate

Acquisizione Analitica

Parametro	Valore
durata della raccolta	20

Check item n° 23

vengono rispettati i tempi di carenza dei fitofarmaci prima della raccolta?

Giudizio Sintetico: Verde

Macroarea: RACCOLTA

Microarea: patologie

Procedura: gestione antipar

Controllo: visivo

Peso: 1

Livello: 1

Note del monitoraggio
non specificate

Check item n° 24

prima della conservazione le mele non subiscono bagni in acqua?

Giudizio Sintetico: Verde

Macroarea: RACCOLTA

Microarea: condizioni

Procedura: gestione prodott

Controllo: visivo

Peso: 1

Livello: 1

Note del monitoraggio
non specificate

Check item n° 25

i frutti sono posti in melai?

Giudizio Sintetico: Verde

Macroarea: CONSERVAZIONE

Microarea: condizioni

Procedura: gestione prodott

Controllo: visivo e numerico

Peso: 0

Livello: 1

Note del monitoraggio
non specificate

Acquisizione Analitica

Parametro	Valore
tempo di permanenza	30

Check item n° 26

i magazzini per la conservazione sono ad atmosfera normale?

Giudizio Sintetico: Bianco

Macroarea: CONSERVAZIONE

Microarea: condizioni

Procedura: gestione prodott

Controllo: visivo e numerico

Peso: 0

Livello: 1

Note del monitoraggio
non specificate

Check item n° 27

sono monitorate temperatura ed umidità?

Giudizio Sintetico: Bianco

Macroarea: CONSERVAZIONE

Microarea: condizioni

Procedura: gestione prodott

Controllo: visivo

Peso: 1

Livello: 1

Note del monitoraggio
non specificate

Check item n° 28

i magazzini di stoccaggio sono ad atmosfera controllata?

Giudizio Sintetico: Bianco

Macroarea: CONSERVAZIONE

Microarea: condizioni

Procedura: gestione prodott

Controllo: visivo

Peso: 0

Livello: 1

Note del monitoraggio
non specificate

Check item n° 29

i locali di stoccaggio sono ventilati ed asciutti?

Giudizio Sintetico: Bianco

Macroarea: CONSERVAZIONE

Microarea: condizioni

Procedura: gestione prodott

Controllo: visivo

Peso: 1

Livello: 1

Note del monitoraggio
non specificate

Check item n° 30

sono idonee le condizioni igieniche dei locali di conservazione?

Giudizio Sintetico: Bianco

Macroarea: CONSERVAZIONE

Microarea: condizioni

Procedura: igiene

Controllo: visivo

Peso: 2

Livello: 1

Note del monitoraggio
non specificate

Check item n° 31

è stato attendibile il nostro intervistato

Giudizio Sintetico: Verde

Macroarea: GIUDIZIO

Microarea: intervistato

Procedura: adempimenti

Controllo: visivo

Peso: 3

Livello: 1

Note del monitoraggio
non specificate

Monitoraggi

Cod. = Codice del Monirotaggio

Data = Data del Monitoraggio

Sito = Denominazione del sito

Cod.	DATA	SITO
1880	28/10/2005	L'ORTO DI CARLOTTA SRL
1883	31/10/2005	ANTICO FORTORE SOC. COOP. (PALUMBO C)
1956	14/12/2005	AZIENDA AG SAN CUMANO SRL ORTOFRUTTA
1982	22/12/2005	LA REINESE DI POLVERE RITA

Report di stampa

Monitoraggio relativo alla checklist

FILIERA ortaggi trasformazione II°

Data: 28/10/2005

Ora: 8.44.03

Codice monitoraggio: 1880

Sito:

Codice sito: 1676

L'ORTO DI CARLOTTA SRL

Operatore:

Codice op: 1004

Petrillo

Graziella

Grafico dei Giudizi Sintetici

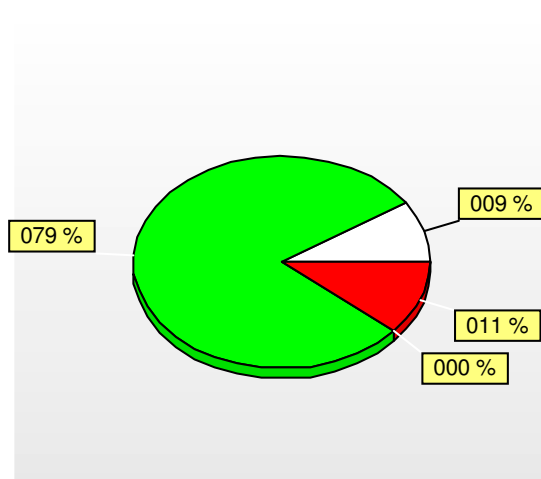

Check item n° 1

I'azienda è una cooperativa?

Giudizio Sintetico: Rosso Procedurale

Macroarea: TIPOLOGIA

Microarea: condizioni

Procedura: organizzazione

Controllo: visivo

Peso: 0

Livello: 1

Note del monitoraggio
non specificate

Check item n° 2

I'azienda è una ditta individuale?

Giudizio Sintetico: Verde

Macroarea: TIPOLOGIA

Microarea: condizioni

Procedura: organizzazione

Controllo: visivo

Peso: 0

Livello: 1

Note del monitoraggio
S.r.l.

Check item n° 3

I'azienda è dotata di autorizzazione sanitaria?

Giudizio Sintetico: Verde

Macroarea: CERTIFICAZIONI

Microarea: certificati

Procedura: adempimenti

Controllo: visivo

Peso: 3

Livello: 1

Note del monitoraggio
non specificate

Descrizione
non specificata

Foto



Check item n° 4

l'azienda è dotata di autorizzazione all'emissione in atmosfera, come previsto dall

Giudizio Sintetico: Verde

Macroarea: CERTIFICAZIONI

Microarea: certificati

Procedura: adempimenti

Controllo: visivo

Peso: 3

Livello: 1

Note del monitoraggio

non specificate

Data del monitoraggio
28/10/2005

Descrizione
non specificata

Foto



Check item n° 5

l'azienda è dotata di manuale di haccp?

Giudizio Sintetico: Verde

Macroarea: CERTIFICAZIONI

Microarea: certificati

Procedura: adempimenti

Controllo: visivo

Peso: 3

Livello: 1

Note del monitoraggio
non specificate

Descrizione
non specificata

Foto

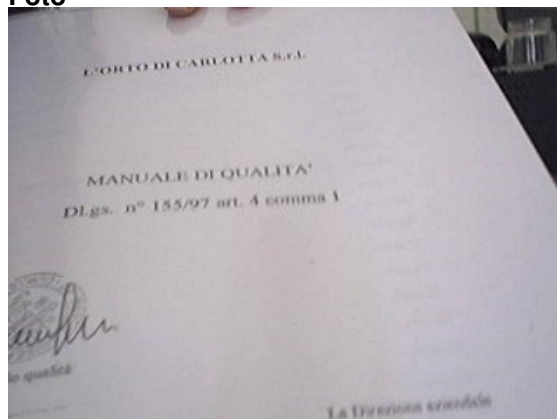

Check item n° 6

l'azienda è dotata di un piano di sanificazione?

Giudizio Sintetico: Verde

Macroarea: CERTIFICAZIONI

Microarea: sanificazioni

Procedura: igiene

Controllo: visivo

Peso: 2

Livello: 1

Note del monitoraggio
non specificate

Descrizione
non specificata

Foto

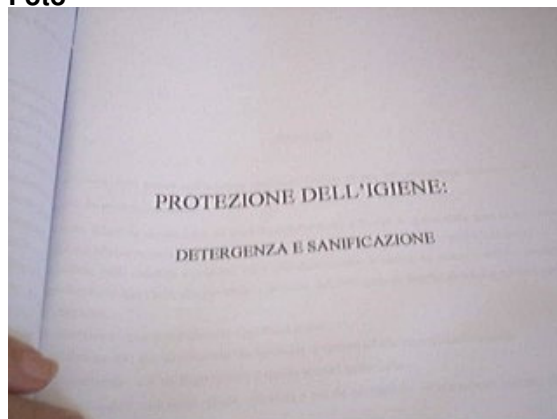

Check item n° 7

tali sanificazioni sono registrate?

Giudizio Sintetico: Verde

Macroarea: CERTIFICAZIONI

Microarea: sanificazioni

Procedura: adempimenti

Controllo: visivo

Peso: 2

Livello: 1

Note del monitoraggio

oltre a sanificazioni giornaliere, mensilmente con ditta esterna

Check item n° 8

sono presenti le schede tecniche dei prodotti sanificanti?

Giudizio Sintetico: Verde

Macroarea: CERTIFICAZIONI

Microarea: schede

Procedura: adempimenti

Controllo: visivo

Peso: 1

Livello: 1

Note del monitoraggio

non specificate

Descrizione
non specificata

Foto

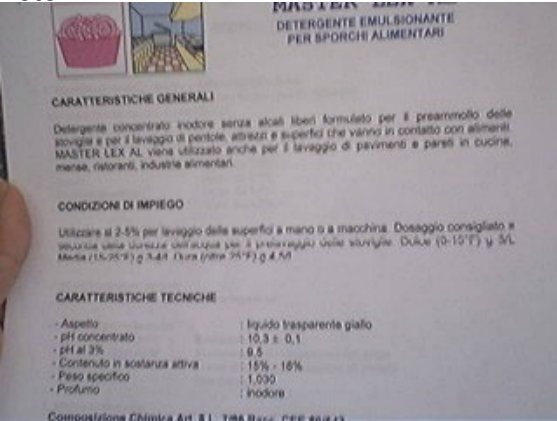

Descrizione
non specificata

Foto

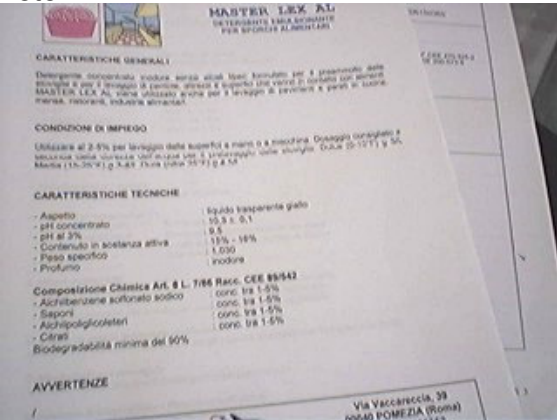

Check item n° 9

tali prodotti sono ben segregati?

Giudizio Sintetico: Verde

Macroarea: CONSERVAZIONE

Microarea: sanificazioni

Procedura: igiene

Controllo: visivo

Peso: 2

Livello: 1

Note del monitoraggio
non specificate

Check item n° 10

l'acqua in uso in azienda è di pozzo?

Giudizio Sintetico: Rosso Procedurale

Macroarea: ACQUA

Microarea: acqua

Procedura: igiene

Controllo: visivo

Peso: 0

Livello: 1

Note del monitoraggio
non specificate

Check item n° 11

di tale pozzo è presente l'autorizzazione provinciale?

Giudizio Sintetico: Bianco

Macroarea: ACQUA

Microarea: certificati

Procedura: adempimenti

Controllo: visivo

Peso: 3

Livello: 1

Note del monitoraggio
non specificate

Check item n° 12

è presente l'analisi dell'acqua in uso in azienda?

Giudizio Sintetico: Rosso Procedurale

Macroarea: ACQUA

Microarea: analisi

Procedura: adempimenti

Controllo: visivo

Peso: 3

Livello: 1

Note del monitoraggio
non specificate

Check item n° 13

sono presenti le omologhe dei fornitori?

Giudizio Sintetico: Verde

Macroarea: FORNITORI

Microarea: certificati

Procedura: organizzazione

Controllo: visivo

Peso: 1

Livello: 1

Note del monitoraggio
non specificate

Descrizione

non specificata

Foto

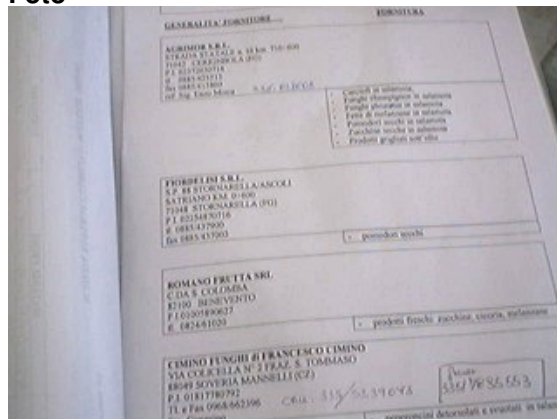

Check item n° 14

è presente in azienda il contratto con l'azienda di smaltimento dei rifiuti?

Giudizio Sintetico: Bianco

Macroarea: RIFIUTI

Microarea: contratti

Procedura: adempimenti

Controllo: visivo

Peso: 2

Livello: 1

Note del monitoraggio

sono gli stessi fornitori a ritirare gli scarti

Check item n° 15

è presente in azienda una procedura di rintracciabilità?

Giudizio Sintetico: Verde

Macroarea: TRACCIABILITÀ

Microarea: documenti

Procedura: organizzazione

Controllo: visivo

Peso: 3

Livello: 1

Note del monitoraggio

non specificate

Descrizione

non specificata

Foto

ORE LAVORATE PRODOTTO	FORATO	N° ADDETTI MARCHIO	QUANTITA' VASI	QUANTITA' confezioni m
FCR1	300g	20.10		
FCR2	300g	T.O.S	110	34+2
SP	300g	T.O.S	30	5
			125	20+5

Descrizione
non specificata

Foto

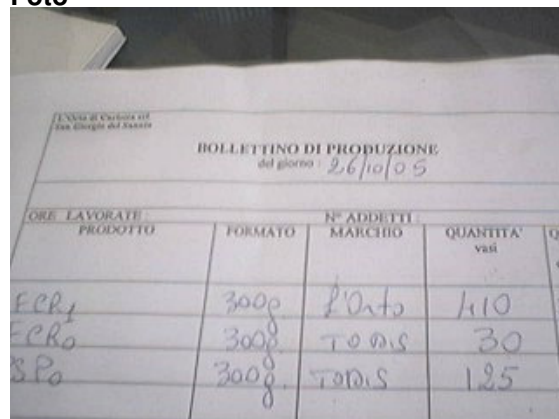

ORE LAVORATE PRODOTTO	FORMATO	N° ADDETTI MARCHIO	QUANTITA' vari	QU
FPR1	300g	10-12	110	3
FPR0	300g	10-12	30	
SP0	300g	10-12	125	

Check item n° 16

sono presenti i contratti con le aziende di derattizzazione e disinfestazione?

Giudizio Sintetico: Verde

Macroarea: CERTIFICAZIONI

Microarea: contratti

Procedura: adempimenti

Controllo: visivo

Peso: 3

Livello: 1

Note del monitoraggio

non specificate

Descrizione
non specificata

Foto

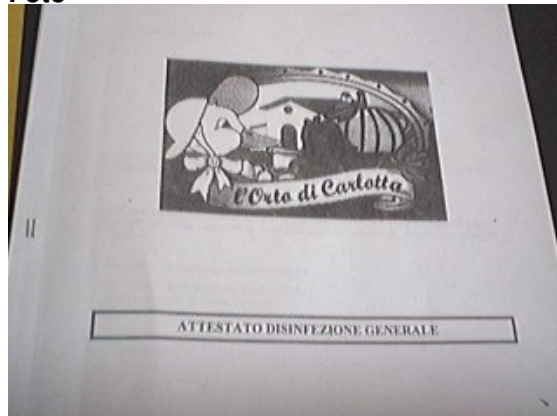

Check item n° 17

sono presenti le schede tecniche dei prodotti derattizzanti e disinfestanti?

Giudizio Sintetico: Verde

Macroarea: CERTIFICAZIONI

Microarea: schede

Procedura: adempimenti

Controllo: visivo

Peso: 1

Livello: 1

Note del monitoraggio

non specificate

Descrizione

non specificata

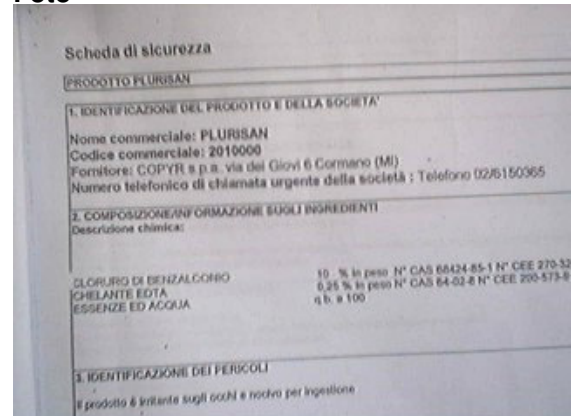
Foto

Check item n° 18**è identificabile una zona di ricezione/stoccaggio delle materie prime?****Giudizio Sintetico: Verde***Macroarea:* AREE*Microarea:* stoccaggio*Procedura:* gestione prodott*Controllo:* visivo*Peso:* 2*Livello:* 1*Note del monitoraggio*

non specificate

Descrizione
non specificata

Foto



Descrizione
non specificata

Foto



Check item n° 19

è presente una zona di raccolta degli scarti di lavorazione?

Giudizio Sintetico: Verde

Macroarea: AREE

Microarea: stoccaggio

Procedura: gestione prodott

Controllo: visivo

Peso: 2

Livello: 1

Note del monitoraggio
non specificate

Descrizione

non specificata

Foto



Descrizione
non specificata

Foto



Check item n° 20

sono monitorati i ccp (punti critici) del processo di lavorazione sulla base del ma

Giudizio Sintetico: Verde

Macroarea: CERTIFICAZIONI

Microarea: condizioni

Procedura: adempimenti

Controllo: visivo

Peso: 3

Livello: 1

Note del monitoraggio
non specificate

Check item n° 21

sono presenti attrezzature per combattere gli insetti volanti?

Giudizio Sintetico: Verde

Macroarea: INSETTI VOLANTI

Microarea: attrezzature

Procedura: igiene

Controllo: visivo

Peso: 2

Livello: 1

Note del monitoraggio
non specificate

Descrizione
non specificata

Foto



Check item n° 22

il prodotto finito è stoccato in una zona separata da quella di lavorazione?

Giudizio Sintetico: Verde

Macroarea: CONSERVAZIONE

Microarea: prodotto

Procedura: igiene

Controllo: visivo

Peso: 2

Livello: 1

Note del monitoraggio
non specificate

Descrizione
non specificata

Foto



Descrizione
non specificata

Foto



Report di stampa

Monitoraggio relativo alla checklist

FILIERA ortaggi trasformazione II°

Data: 31/10/2005

Ora: 15.32.49

Codice monitoraggio: 1883

Sito:

Codice sito: 1673

ANTICO FORTORE SOC. COOP. (PALUMBO C)

Operatore:

Codice op: 1004

Petrillo

Graziella

Grafico dei Giudizi Sintetici

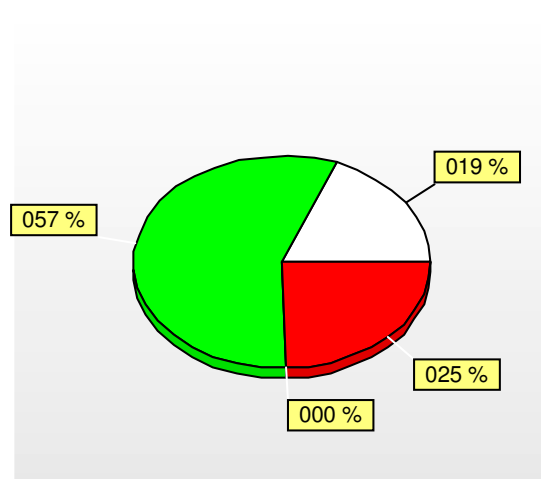

Check item n° 1

I'azienda è una cooperativa?

Giudizio Sintetico: Verde

Macroarea: TIPOLOGIA

Microarea: condizioni

Procedura: organizzazione

Controllo: visivo

Peso: 0

Livello: 1

Note del monitoraggio
non specificate

Check item n° 2

I'azienda è una ditta individuale?

Giudizio Sintetico: Rosso Procedurale

Macroarea: TIPOLOGIA

Microarea: condizioni

Procedura: organizzazione

Controllo: visivo

Peso: 0

Livello: 1

Note del monitoraggio
non specificate

Check item n° 3

I'azienda è dotata di autorizzazione sanitaria?

Giudizio Sintetico: Verde

Macroarea: CERTIFICAZIONI

Microarea: certificati

Procedura: adempimenti

Controllo: visivo

Peso: 3

Livello: 1

Note del monitoraggio
non specificate

Check item n° 4

l'azienda è dotata di autorizzazione all'emissione in atmosfera, come previsto dall

Giudizio Sintetico: Bianco

Macroarea: CERTIFICAZIONI

Microarea: certificati

Procedura: adempimenti

Controllo: visivo

Peso: 3

Livello: 1

Note del monitoraggio
non specificate

Check item n° 5

l'azienda è dotata di manuale di haccp?

Giudizio Sintetico: Verde

Macroarea: CERTIFICAZIONI

Microarea: certificati

Procedura: adempimenti

Controllo: visivo

Peso: 3

Livello: 1

Note del monitoraggio
non specificate

Descrizione

non specificata

Foto

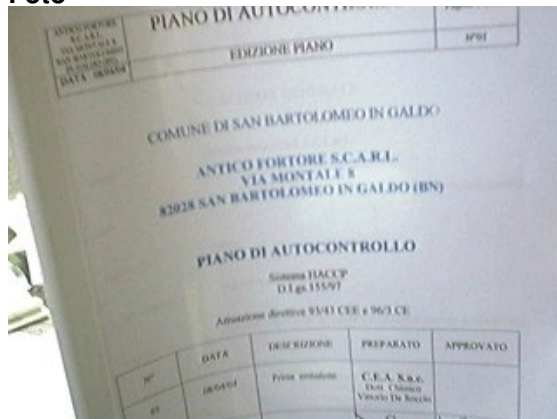

Check item n° 6

l'azienda è dotata di un piano di sanificazione?

Giudizio Sintetico: Verde

Macroarea: CERTIFICAZIONI

Microarea: sanificazioni

Procedura: igiene

Controllo: visivo

Peso: 2

Livello: 1

Note del monitoraggio
non specificate

Check item n° 7

tali sanificazioni sono registrate?

Giudizio Sintetico: Verde

Macroarea: CERTIFICAZIONI

Microarea: sanificazioni

Procedura: adempimenti

Controllo: visivo

Peso: 2

Livello: 1

Note del monitoraggio
non specificate

Check item n° 8

sono presenti le schede tecniche dei prodotti sanificanti?

Giudizio Sintetico: Rosso Procedurale

Macroarea: CERTIFICAZIONI

Microarea: schede

Procedura: adempimenti

Controllo: visivo

Peso: 1

Livello: 1

Note del monitoraggio
devono essere inviate all'azienda

Check item n° 9

tali prodotti sono ben segregati?

Giudizio Sintetico: Verde

Macroarea: CONSERVAZIONE

Microarea: sanificazioni

Procedura: igiene

Controllo: visivo

Peso: 2

Livello: 1

Note del monitoraggio
non specificate

Check item n° 10

l'acqua in uso in azienda è di pozzo?

Giudizio Sintetico: Rosso Procedurale

Macroarea: ACQUA

Microarea: acqua

Procedura: igiene

Controllo: visivo

Peso: 0

Livello: 1

Note del monitoraggio
acqua dell'acquedotto

Check item n° 11

di tale pozzo è presente l'autorizzazione provinciale?

Giudizio Sintetico: Bianco

Macroarea: ACQUA

Microarea: certificati

Procedura: adempimenti

Controllo: visivo

Peso: 3

Livello: 1

Note del monitoraggio
non specificate

Check item n° 12

è presente l'analisi dell'acqua in uso in azienda?

Giudizio Sintetico: Verde

Macroarea: ACQUA

Microarea: analisi

Procedura: adempimenti

Controllo: visivo

Peso: 3

Livello: 1

Note del monitoraggio
non specificate

Check item n° 13

sono presenti le omologhe dei fornitori?

Giudizio Sintetico: Verde

Macroarea: FORNITORI

Microarea: certificati

Procedura: organizzazione

Controllo: visivo

Peso: 1

Livello: 1

Note del monitoraggio
non specificate

Descrizione

non specificata

Foto

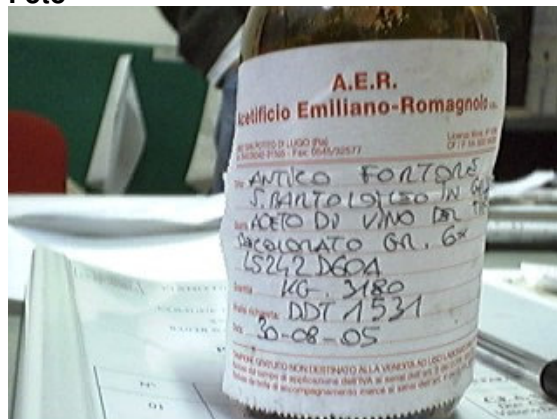

Check item n° 14

è presente in azienda il contratto con l'azienda di smaltimento dei rifiuti?

Giudizio Sintetico: Rosso Procedurale

Macroarea: RIFIUTI

Microarea: contratti

Procedura: adempimenti

Controllo: visivo

Peso: 2

Livello: 1

Note del monitoraggio

i rifiuti prodotti sono assimilabili ai rifiuti urbani, pertanto non occorre smaltimento

Check item n° 15

è presente in azienda una procedura di rintracciabilità?

Giudizio Sintetico: Verde

Macroarea: TRACCIABILITÀ

Microarea: documenti

Procedura: organizzazione

Controllo: visivo

Peso: 3

Livello: 1

Note del monitoraggio

scheda approntata dall'azienda e che segue il prodotto dall'entrata in azienda all'uscita del prodotto

Check item n° 16

sono presenti i contratti con le aziende di derattizzazione e disinfestazione?

Giudizio Sintetico: Rosso Procedurale

Macroarea: CERTIFICAZIONI

Microarea: contratti

Procedura: adempimenti

Controllo: visivo

Peso: 3

Livello: 1

Note del monitoraggio

non riscontrato il problema

Check item n° 17

sono presenti le schede tecniche dei prodotti derattizzanti e disinfestanti?

Giudizio Sintetico: Bianco

Macroarea: CERTIFICAZIONI

Microarea: schede

Procedura: adempimenti

Controllo: visivo

Peso: 1

Livello: 1

Note del monitoraggio
non specificate

Check item n° 18

è identificabile una zona di ricezione/stoccaggio delle materie prime?

Giudizio Sintetico: Rosso Strutturale

Macroarea: AREE

Microarea: stoccaggio

Procedura: gestione prodott

Controllo: visivo

Peso: 2

Livello: 1

Note del monitoraggio
non specificate

Check item n° 19

è presente una zona di raccolta degli scarti di lavorazione?

Giudizio Sintetico: Rosso Procedurale

Macroarea: AREE

Microarea: stoccaggio

Procedura: gestione prodott

Controllo: visivo

Peso: 2

Livello: 1

Note del monitoraggio
assimilati ai rifiuti solidi urbani e smaltiti nei cassonetti

Check item n° 20

sono monitorati i ccp (punti critici) del processo di lavorazione sulla base del ma

Giudizio Sintetico: Verde

Macroarea: CERTIFICAZIONI

Microarea: condizioni

Procedura: adempimenti

Controllo: visivo

Peso: 3

Livello: 1

Note del monitoraggio
non specificate

Check item n° 21

sono presenti attrezzature per combattere gli insetti volanti?

Giudizio Sintetico: Rosso Procedurale

Macroarea: INSETTI VOLANTI

Microarea: attrezzature

Procedura: igiene

Controllo: visivo

Peso: 2

Livello: 1

Note del monitoraggio
non specificate

Check item n° 22

il prodotto finito è stoccato in una zona separata da quella di lavorazione?

Giudizio Sintetico: Verde

Macroarea: CONSERVAZIONE

Microarea: prodotto

Procedura: igiene

Controllo: visivo

Peso: 2

Livello: 1

Note del monitoraggio
non specificate

Check item n° 23

vengono effettuate analisi sul prodotto finito?

Giudizio Sintetico: Verde

Macroarea: CERTIFICAZIONI

Microarea: analisi

Procedura: adempimenti

Controllo: visivo

Peso: 2

Livello: 1

Note del monitoraggio
non specificate

Check item n° 24

in azienda ci sono celle di frigoconservazione?

Giudizio Sintetico: Rosso Strutturale

Macroarea: CONSERVAZIONE

Microarea: celle

Procedura: organizzazione

Controllo: visivo

Peso: 1

Livello: 1

Note del monitoraggio
non specificate

Check item n° 25

le temperatura di tali celle, di stoccaggio del prodotto finito, sono monitorate e re

Giudizio Sintetico: Bianco

Macroarea: CONSERVAZIONE

Microarea: documenti

Procedura: gestione prodott

Controllo: visivo

Peso: 3

Livello: 1

Note del monitoraggio
non specificate

Check item n° 26

il mercato di destinazione è provinciale?

Giudizio Sintetico: Verde

Macroarea: VENDITA

Microarea: prodotto

Procedura: organizzazione

Controllo: visivo

Peso: 1

Livello: 1

Note del monitoraggio
non specificate

Check item n° 27

il mercato di destinazione è regionale?

Giudizio Sintetico: Verde

Macroarea: VENDITA

Microarea: prodotto

Procedura: organizzazione

Controllo: visivo

Peso: 1

Livello: 1

Note del monitoraggio
non specificate

Check item n° 28

il mercato di destinazione è nazionale?

Giudizio Sintetico: Verde

Macroarea: VENDITA

Microarea: prodotto

Procedura: sicurezza

Controllo: visivo

Peso: 1

Livello: 1

Note del monitoraggio
non specificate

Check item n° 29

si usufruisce di intermediari?

Giudizio Sintetico: Verde

Macroarea: VENDITA

Microarea: prodotto

Procedura: organizzazione

Controllo: visivo

Peso: 1

Livello: 1

Note del monitoraggio
agenti

Descrizione
non specificata

Foto



Descrizione
non specificata

Foto



Descrizione
non specificata

Foto



Check item n° 23

vengono effettuate analisi sul prodotto finito?

Giudizio Sintetico: Verde

Macroarea: CERTIFICAZIONI

Microarea: analisi

Procedura: adempimenti

Controllo: visivo

Peso: 2

Livello: 1

Note del monitoraggio
non specificate

Check item n° 24

in azienda ci sono celle di frigoconservazione?

Giudizio Sintetico: Verde

Macroarea: CONSERVAZIONE

Microarea: celle

Procedura: organizzazione

Controllo: visivo

Peso: 1

Livello: 1

Note del monitoraggio
stoccaggio materia prima

Check item n° 25

le temperatura di tali celle, di stoccaggio del prodotto finito, sono monitorate e re

Giudizio Sintetico: Rosso Procedurale

Macroarea: CONSERVAZIONE

Microarea: documenti

Procedura: gestione prodott

Controllo: visivo

Peso: 3

Livello: 1

Note del monitoraggio
non specificate

Check item n° 26

il mercato di destinazione è provinciale?

Giudizio Sintetico: Verde

Macroarea: VENDITA

Microarea: prodotto

Procedura: organizzazione

Controllo: visivo

Peso: 1

Livello: 1

Note del monitoraggio
non specificate

Check item n° 27

il mercato di destinazione è regionale?

Giudizio Sintetico: Verde

Macroarea: VENDITA

Microarea: prodotto

Procedura: organizzazione

Controllo: visivo

Peso: 1

Livello: 1

Note del monitoraggio
iper coop tirreno

Check item n° 28

il mercato di destinazione è nazionale?

Giudizio Sintetico: Verde

Macroarea: VENDITA

Microarea: prodotto

Procedura: sicurezza

Controllo: visivo

Peso: 1

Livello: 1

Note del monitoraggio

iper coop tirreno, pan, todis, discount, conad ed altre

Check item n° 29

si usufruisce di intermediari?

Giudizio Sintetico: Verde

Macroarea: VENDITA

Microarea: prodotto

Procedura: organizzazione

Controllo: visivo

Peso: 1

Livello: 1

Note del monitoraggio

non specificate

Report di stampa

Monitoraggio relativo alla checklist

FILIERA ortaggi trasformazione II°

Data: 22/12/2005

Ora: 14.55.51

Codice monitoraggio: 1982

Sito:

Codice sito: 1901

LA REINESE DI POLVERE RITA

Operatore:

Codice op: 1004

Petrillo

Graziella

Grafico dei Giudizi Sintetici

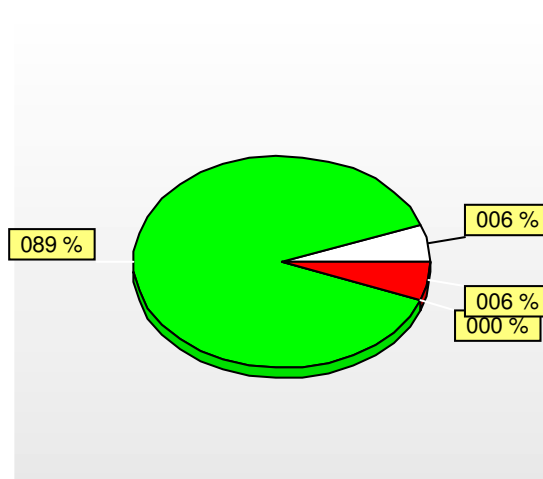

Check item n° 1

I'azienda è una cooperativa?

Giudizio Sintetico: Rosso Procedurale

Macroarea: TIPOLOGIA

Microarea: condizioni

Procedura: organizzazione

Controllo: visivo

Peso: 0

Livello: 1

Note del monitoraggio
non specificate

Check item n° 2

I'azienda è una ditta individuale?

Giudizio Sintetico: Verde

Macroarea: TIPOLOGIA

Microarea: condizioni

Procedura: organizzazione

Controllo: visivo

Peso: 0

Livello: 1

Note del monitoraggio
non specificate

Check item n° 3

I'azienda è dotata di autorizzazione sanitaria?

Giudizio Sintetico: Verde

Macroarea: CERTIFICAZIONI

Microarea: certificati

Procedura: adempimenti

Controllo: visivo

Peso: 3

Livello: 1

Note del monitoraggio
non specificate

Check item n° 4

l'azienda è dotata di autorizzazione all'emissione in atmosfera, come previsto dall

Giudizio Sintetico: Verde

Macroarea: CERTIFICAZIONI

Microarea: certificati

Procedura: adempimenti

Controllo: visivo

Peso: 3

Livello: 1

Note del monitoraggio
non specificate

Check item n° 5

l'azienda è dotata di manuale di haccp?

Giudizio Sintetico: Verde

Macroarea: CERTIFICAZIONI

Microarea: certificati

Procedura: adempimenti

Controllo: visivo

Peso: 3

Livello: 1

Note del monitoraggio
non specificate

Check item n° 6

l'azienda è dotata di un piano di sanificazione?

Giudizio Sintetico: Verde

Macroarea: CERTIFICAZIONI

Microarea: sanificazioni

Procedura: igiene

Controllo: visivo

Peso: 2

Livello: 1

Note del monitoraggio
non specificate

Check item n° 7

tali sanificazioni sono registrate?

Giudizio Sintetico: Rosso Procedurale

Macroarea: CERTIFICAZIONI

Microarea: sanificazioni

Procedura: adempimenti

Controllo: visivo

Peso: 2

Livello: 1

Note del monitoraggio
non specificate

Check item n° 8

sono presenti le schede tecniche dei prodotti sanificanti?

Giudizio Sintetico: Verde

Macroarea: CERTIFICAZIONI

Microarea: schede

Procedura: adempimenti

Controllo: visivo

Peso: 1

Livello: 1

Note del monitoraggio
non specificate

Check item n° 9

tali prodotti sono ben segregati?

Giudizio Sintetico: Verde

Macroarea: CONSERVAZIONE

Microarea: sanificazioni

Procedura: igiene

Controllo: visivo

Peso: 2

Livello: 1

Note del monitoraggio
non specificate

Check item n° 10

l'acqua in uso in azienda è di pozzo?

Giudizio Sintetico: Rosso Strutturale

Macroarea: ACQUA

Microarea: acqua

Procedura: igiene

Controllo: visivo

Peso: 0

Livello: 1

Note del monitoraggio

usano acqua dell'acquedotto

Check item n° 11

di tale pozzo è presente l'autorizzazione provinciale?

Giudizio Sintetico: Bianco

Macroarea: ACQUA

Microarea: certificati

Procedura: adempimenti

Controllo: visivo

Peso: 3

Livello: 1

Note del monitoraggio

non specificate

Check item n° 12

è presente l'analisi dell'acqua in uso in azienda?

Giudizio Sintetico: Verde

Macroarea: ACQUA

Microarea: analisi

Procedura: adempimenti

Controllo: visivo

Peso: 3

Livello: 1

Note del monitoraggio

non specificate

Check item n° 13

sono presenti le omologhe dei fornitori?

Giudizio Sintetico: Verde

Macroarea: FORNITORI

Microarea: certificati

Procedura: organizzazione

Controllo: visivo

Peso: 1

Livello: 1

Note del monitoraggio
non specificate

Check item n° 14

è presente in azienda il contratto con l'azienda di smaltimento dei rifiuti?

Giudizio Sintetico: Verde

Macroarea: RIFIUTI

Microarea: contratti

Procedura: adempimenti

Controllo: visivo

Peso: 2

Livello: 1

Note del monitoraggio
non specificate

Check item n° 15

è presente in azienda una procedura di rintracciabilità?

Giudizio Sintetico: Verde

Macroarea: TRACCIABILITÀ

Microarea: documenti

Procedura: organizzazione

Controllo: visivo

Peso: 3

Livello: 1

Note del monitoraggio
non specificate

Check item n° 16

sono presenti i contratti con le aziende di derattizzazione e disinfestazione?

Giudizio Sintetico: Verde

Macroarea: CERTIFICAZIONI

Microarea: contratti

Procedura: adempimenti

Controllo: visivo

Peso: 3

Livello: 1

Note del monitoraggio
non specificate

Check item n° 17

sono presenti le schede tecniche dei prodotti derattizzanti e disinfestanti?

Giudizio Sintetico: Verde

Macroarea: CERTIFICAZIONI

Microarea: schede

Procedura: adempimenti

Controllo: visivo

Peso: 1

Livello: 1

Note del monitoraggio
non specificate

Check item n° 18

è identificabile una zona di ricezione/stoccaggio delle materie prime?

Giudizio Sintetico: Verde

Macroarea: AREE

Microarea: stoccaggio

Procedura: gestione prodott

Controllo: visivo

Peso: 2

Livello: 1

Note del monitoraggio
non specificate

Check item n° 19

è presente una zona di raccolta degli scarti di lavorazione?

Giudizio Sintetico: Verde

Macroarea: AREE

Microarea: stoccaggio

Procedura: gestione prodott

Controllo: visivo

Peso: 2

Livello: 1

Note del monitoraggio
non specificate

Check item n° 20

sono monitorati i ccp (punti critici) del processo di lavorazione sulla base del ma

Giudizio Sintetico: Verde

Macroarea: CERTIFICAZIONI

Microarea: condizioni

Procedura: adempimenti

Controllo: visivo

Peso: 3

Livello: 1

Note del monitoraggio
non specificate

Check item n° 21

sono presenti attrezzature per combattere gli insetti volanti?

Giudizio Sintetico: Verde

Macroarea: INSETTI VOLANTI

Microarea: attrezzature

Procedura: igiene

Controllo: visivo

Peso: 2

Livello: 1

Note del monitoraggio
non specificate

Check item n° 22

il prodotto finito è stoccato in una zona separata da quella di lavorazione?

Giudizio Sintetico: Verde

Macroarea: CONSERVAZIONE

Microarea: prodotto

Procedura: igiene

Controllo: visivo

Peso: 2

Livello: 1

Note del monitoraggio
non specificate

Check item n° 23

vengono effettuate analisi sul prodotto finito?

Giudizio Sintetico: Verde

Macroarea: CERTIFICAZIONI

Microarea: analisi

Procedura: adempimenti

Controllo: visivo

Peso: 2

Livello: 1

Note del monitoraggio
non specificate

Check item n° 24

in azienda ci sono celle di frigoconservazione?

Giudizio Sintetico: Verde

Macroarea: CONSERVAZIONE

Microarea: celle

Procedura: organizzazione

Controllo: visivo

Peso: 1

Livello: 1

Note del monitoraggio
non specificate

Check item n° 25

le temperatura di tali celle, di stoccaggio del prodotto finito, sono monitorate e re

Giudizio Sintetico: Verde

Macroarea: CONSERVAZIONE

Microarea: documenti

Procedura: gestione prodott

Controllo: visivo

Peso: 3

Livello: 1

Note del monitoraggio
non specificate

Check item n° 26

il mercato di destinazione è provinciale?

Giudizio Sintetico: Verde

Macroarea: VENDITA

Microarea: prodotto

Procedura: organizzazione

Controllo: visivo

Peso: 1

Livello: 1

Note del monitoraggio
non specificate

Check item n° 27

il mercato di destinazione è regionale?

Giudizio Sintetico: Verde

Macroarea: VENDITA

Microarea: prodotto

Procedura: organizzazione

Controllo: visivo

Peso: 1

Livello: 1

Note del monitoraggio
non specificate

Check item n° 28

il mercato di destinazione è nazionale?

Giudizio Sintetico: Verde

Macroarea: VENDITA

Microarea: prodotto

Procedura: sicurezza

Controllo: visivo

Peso: 1

Livello: 1

Note del monitoraggio
non specificate

Check item n° 29

si usufruisce di intermediari?

Giudizio Sintetico: Rosso Procedurale

Macroarea: VENDITA

Microarea: prodotto

Procedura: organizzazione

Controllo: visivo

Peso: 1

Livello: 1

Note del monitoraggio
non specificate



**PROGRAMMA DI RIQUALIFICAZIONE URBANA E SVILUPPO SOSTENIBILE DEL TERRITORIO
"CALIDONE"**

ACCORDO QUADRO DEL 31.05.2002 - PUBBLICATO SUL BURC 15.07.2002 N.33

documento n. 11 attuazione

progetto pilota per l'implementazione di filiere agroalimentari



Ministero delle Infrastrutture e dei Trasporti

Ministero del Lavoro e delle Politiche Sociali

Ministero delle Politiche Agricole e Forestali

Ministero delle Attività Produttive

Ministero dell'Ambiente e della Tutela del Territorio



Regione Campania



Provincia di Benevento



Comune di
Benevento



CASSA DD. PP.